

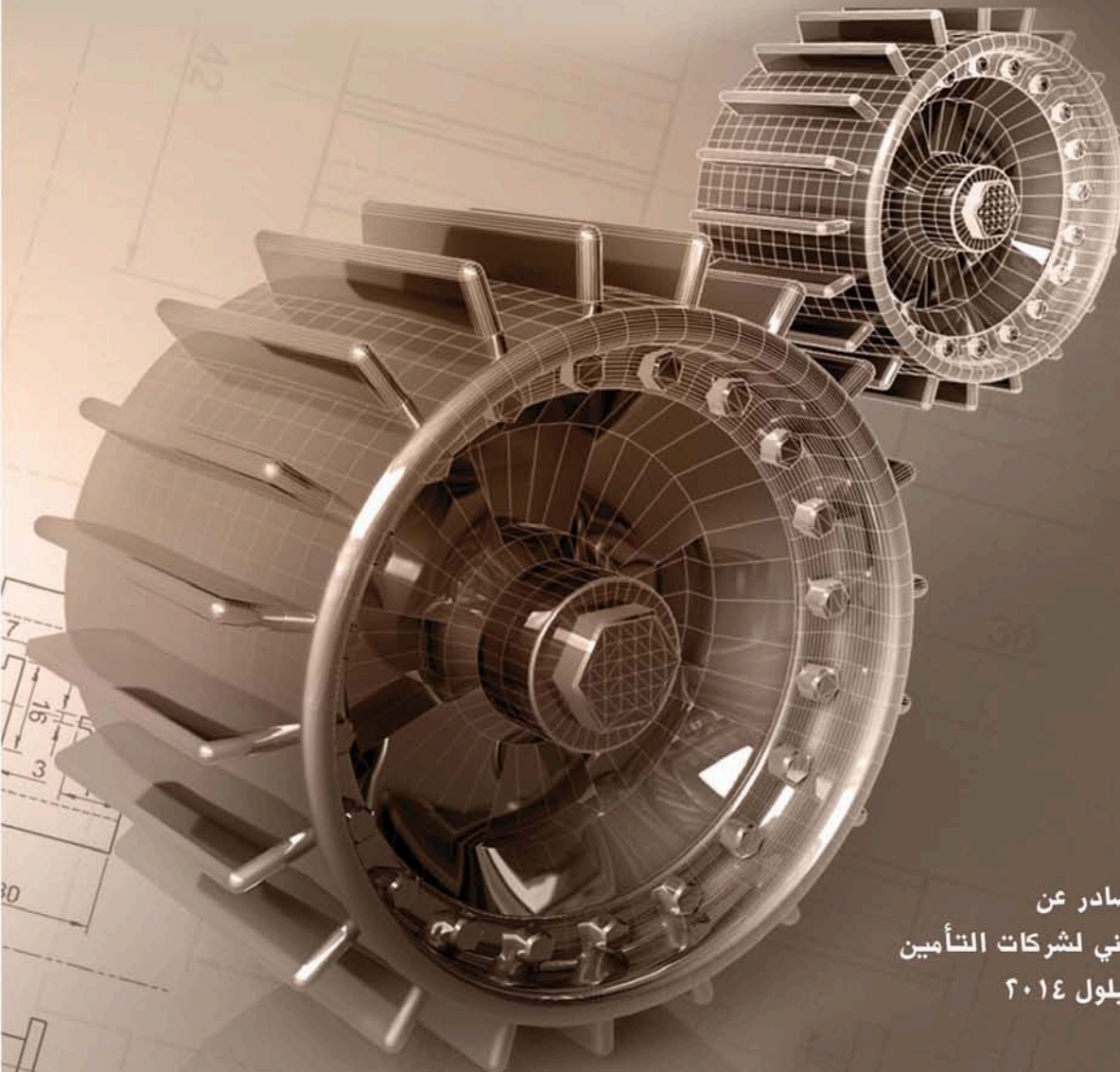

# تقرير أعمال التأمين في الأردن ٢٠١٣



صادر عن  
الاتحاد الأردني لشركات التأمين  
أيلول ٢٠١٤



## المحتويات

|   |    |
|---|----|
| مؤشرات مختارة عن الأردن لعام ٢٠١٣   | ■  |
| المقدمة: أداء قطاع التأمين في الأردن لعام ٢٠١٣  | ■  |
| قطاع التأمين في الأردن  | ■  |
| الجزء الأول: نتائج أعمال سوق التأمين الأردني لعام ٢٠١٣  | ■  |
| ١ نشاط سوق التأمين في الأردن ٢٠١٣   | ١  |
| ٢ مؤشرات أعمال التأمين لعام ٢٠١٣  | ٢  |
| ٤ اجمالي أقساط سوق التأمين الأردني  | ٤  |
| ٥ اجمالي تعويضات التأمين  | ٥  |
| ٧ أعمال إعادة التأمين لسوق التأمين الأردني  | ٧  |
| ٨ نتائج فروع التأمين  | ٨  |
| ١٤ إعادة التأمين حسب فروع التأمين   | ١٤ |
| ١٥ حجم مبالغ التأمين لعام ٢٠١٣  | ١٥ |
| الجداول الاحصائية   | ■  |
| ١٦ جدول رقم (١) أعمال التأمين في الأردن لعام ٢٠١٣ ( اجمالي الأقساط والتعويضات)  | ١٦ |
| ١٧ جدول رقم (٢) تطور اجمالي أقساط سوق التأمين الأردني للسنوات ٢٠٠٤-٢٠١٣   | ١٧ |
| ١٨ جدول رقم (٣) اجمالي أقساط فروع التأمين في سوق التأمين الأردني ٢٠١٣<br>(ترتيب الفروع- حصة الفرع- نسبة النمو- ترتيب نسبة النمو)  | ١٨ |
| ١٩ جدول رقم (٤) تطور اجمالي التعويضات المدفوعة لسوق التأمين الأردني للسنوات ٢٠٠٤-٢٠١٣   | ١٩ |
| ٢٠ جدول رقم (٥) اجمالي التعويضات المدفوعة لسوق التأمين الأردني ٢٠١٣<br>(ترتيب الفروع- حصة الفرع- نسبة النمو- ترتيب نسبة النمو)  | ٢٠ |
| ٢١ جدول رقم (٦) نتائج اعمال فروع التأمين (أقساط التأمين والتعويضات المدفوعة) وحصة المعيدين ومعدل خسارة الفرع<br>وصافي الربح (الخسارة) الفني داخل الاردن لفروع التأمين للسنوات ٢٠١٣ و ٢٠١٢ | ٢١ |
| الجزء الثاني: الحسابات الختامية للسنة المالية المنتهية في ٢٠١٣/١٢/٣١  | ■  |
| ٢٣ جدول رقم (٧) الميزانية العمومية لشركات التأمين كما في ٢٠١٣/١٢/٣١   | ٢٣ |
| ٢٤ جدول رقم (٨) حساب ايرادات ومصروفات فروع التأمين للشركات الأردنية- داخل الأردن-   | ٢٤ |
| ٢٥ جدول رقم (٩) بيان الدخل لشركات التأمين الاردنية للسنة المنتهية في ٣١ كانون اول ٢٠١٣  | ٢٥ |
| ٢٦ جدول رقم (١٠) حساب ايرادات ومصروفات وأرباح (خسائر) فرع التأمين البحري والنقل لشركات التأمين للسوق الأردني  | ٢٦ |
| ٢٧ جدول رقم (١١) حساب ايرادات ومصروفات وأرباح (خسائر) فرع تأمين الطيران لشركات التأمين للسوق الأردني  | ٢٧ |
| ٢٨ جدول رقم (١٢) حساب ايرادات ومصروفات وأرباح (خسائر) فرع تأمين الحريق لشركات التأمين للسوق الأردني   | ٢٨ |



|  |    |
|--|----|
| جدول رقم (١٣) حساب إيرادات ومصروفات وأرباح (خسائر) فرع تأمين المركبات لشركات التأمين للسوق الأردني   | ٢٩ |
| جدول رقم (١٤) حساب إيرادات ومصروفات وأرباح (خسائر) فرع تأمين المركبات - الإلزامي - لشركات التأمين للسوق الأردني  | ٣٠ |
| جدول رقم (١٥) حساب إيرادات ومصروفات وأرباح (خسائر) فرع تأمين المركبات - التكميلي - لشركات التأمين للسوق الأردني  | ٣١ |
| جدول رقم (١٦) حساب إيرادات ومصروفات وأرباح (خسائر) فرع تأمينات الحوادث العامة لشركات التأمين للسوق الأردني   | ٣٢ |
| جدول رقم (١٧) حساب إيرادات ومصروفات وأرباح (خسائر) فرع تأمين الائتمان لشركات التأمين للسوق الأردني   | ٣٣ |
| جدول رقم (١٨) حساب إيرادات ومصروفات وأرباح (خسائر) فرع تأمين الحياة لشركات التأمين للسوق الأردني   | ٣٤ |
| جدول رقم (١٩) حساب إيرادات ومصروفات وأرباح (خسائر) فرع التأمين الطبي لشركات التأمين للسوق الأردني  | ٣٥ |
| <b>الجزء الثالث: نتائج أعمال شركات التأمين لعام ٢٠١٣ (الجدول الاحصائية)</b>  |    |
| جدول رقم (٢٠) اجمالي أقساط سوق التأمين الأردني ٢٠١٣ موزعة حسب فروع التأمين وحصة الشركات من اجمالي الأقساط  | ٣٩ |
| جدول رقم (٢١) اجمالي أقساط المركبات موزعة على شركات التأمين ٢٠١٣   | ٤١ |
| جدول رقم (٢٢) نتائج شركات التأمين في الأردن (حصتها وترتيبها) من اجمالي أقساط السوق لعام ٢٠١٣<br>( موزعة حسب اجمالي التأمينات العامة وتأمينات الحياة والطبي واجمالي أعمال السوق)                      | ٤٢ |
| جدول رقم (٢٣) نتائج شركات التأمين في الأردن (ترتيبها) من اجمالي أقساط السوق لعام ٢٠١٣ موزعة حسب فروع التأمين   | ٤٣ |
| جدول رقم (٢٤) اجمالي التعويضات المدفوعة موزعة على شركات التأمين حسب فروع التأمين ٢٠١٣  | ٤٥ |
| جدول رقم (٢٥) اجمالي تعويضات المركبات موزعة على شركات التأمين ٢٠١٣   | ٤٧ |
| جدول رقم (٢٦) نتائج شركات التأمين في الأردن (حصتها وترتيبها) من اجمالي التعويضات المدفوعة لعام ٢٠١٣<br>(موزعة حسب اجمالي التأمينات العامة وتأمينات الحياة والطبي واجمالي تعويضات السوق)              | ٤٨ |
| جدول رقم (٢٧) نتائج شركات التأمين في الأردن حسب اجمالي التعويضات لفروع التأمين لعام ٢٠١٣ موزعة حسب فروع التأمين  | ٤٩ |
| جدول رقم (٢٨) اجمالي الأرباح ( الخسائر ) لشركات التأمين في السوق الأردني ٢٠١٣ حسب فروع التأمين   | ٥١ |
| جدول رقم (٢٩) ربح ( خسارة ) تأمين المركبات ٢٠١٣  | ٥٣ |
| جدول رقم (٣٠) ترتيب الشركات حسب الأرباح (الخسائر) لعام ٢٠١٣  | ٥٤ |
| جدول رقم (٣١) نتائج شركات التأمين في الأردن وترتيبها حسب الأرباح ( الخسائر ) لفروع التأمين لعام ٢٠١٣ موزعة حسب فروع التأمين  | ٥٥ |
| جدول رقم (٣٢) حصة أعمال التأمين التكافلي (شركتان) من اجمالي أقساط سوق التأمين الأردني (موزعة حسب الفروع واجمالي أعمال التأمين) للسنوات ٢٠٠٩-٢٠١٣   | ٥٧ |
| جدول رقم (٣٣) حصة أعمال التأمين التكافلي من إجمالي تعويضات سوق التأمين الأردني (موزعة حسب الفروع واجمالي التعويضات المدفوعة) للسنوات ٢٠٠٩-٢٠١٣   | ٥٨ |
| جدول رقم (٣٤) نتائج أعمال شركات التأمين التكافلي (الاقساط والتعويضات) موزعة حسب فروع التأمين وحصتها من اجمالي أعمال سوق التأمين والحصة من اجمالي أعمال التكافل للسنوات ٢٠١٣-٢٠١٢                     | ٥٩ |
| جدول رقم (٣٥) نتائج أعمال شركات التأمين التكافلي (الارباح والخسائر) موزعة حسب فروع التأمين وحصتها من اجمالي أرباح (خسائر) سوق التأمين والحصة من اجمالي أرباح (خسائر) أعمال التكافل للسنوات ٢٠١٣-٢٠١٢ | ٦٠ |
| جدول رقم (٣٦) مؤشرات الميزانية العمومية لشركات التأمين الأردنية كما في ٢٠١٣/١٢/٣١  | ٦١ |



|   |    |
|---|----|
| جدول رقم (٣٧) مؤشرات الميزانية العمومية لشركات التأمين الأردنية كما في ٢٠١٢/١٢/٣١                                       | ٦٢ |
| جدول رقم (٣٨) النتائج المالية لشركات التأمين ٢٠١٣   | ٦٣ |
| جدول رقم (٣٩) ترتيب شركات التأمين في السوق الأردني حسب إجمالي الموجودات والاستثمارات ورأس المال ٢٠١٣                    | ٦٤ |
| جدول رقم (٤٠) ترتيب شركات التأمين في السوق الأردني حسب حقوق المساهمين، الأرباح (الخسائر) المدورة، الاحتياطيات لعام ٢٠١٣ | ٦٥ |
| جدول رقم (٤١) الموجودات الثابتة والأخرى لشركات التأمين كما في ٢٠١٣/١٢/٣١  | ٦٦ |
| جدول رقم (٤٢) الاحتياطيات لشركات التأمين كما في ٢٠١٣/١٢/٣١  | ٦٧ |
| جدول رقم (٤٣) إجمالي المصاريف الادارية والعمومية لشركات التأمين الأردنية كما في ٢٠١٣/١٢/٣١                              | ٦٨ |
| جدول رقم (٤٤) إجمالي المصاريف الادارية لشركات التأمين موزعة على حساب الاكتتاب لفروع التأمين ٢٠١٣                        | ٦٩ |
| جدول رقم (٤٥) المخصصات في سوق التأمين الأردني كما في ٢٠١٣/١٢/٣١ مقارنة مع ٢٠١٢/١٢/٣١                                    | ٧١ |
| جدول رقم (٤٦) مبالغ التأمين الممتلكات   | ٧٢ |
| جدول رقم (٤٧) مبالغ التأمين الأشخاص   | ٧٤ |
| الرسوم البيانية   |    |
| رسم بياني - حصة شركات التأمين من إجمالي اقساط سوق التأمين الأردني لعام ٢٠١٣   | ٣٧ |
| رسم بياني - حصة شركات التأمين من إجمالي تعويضات سوق التأمين الأردني لعام ٢٠١٣   | ٣٨ |

مؤشرات مختارة لعام ٢٠١٣ \*

|                      |   |
|----------------------|---|
| ٦,٥٣٠                | عدد السكان (الف نسمة)   |
| ٢,٢                  | معدل النمو السكاني (%)  |
| ١٠,٨                 | عدد حوادث الطرق (بالآلاف)   |
| ١٦,٥                 | معدل حوادث الطرق (لكل الف من السكان)                                      |
| ١٢٦٤                 | عدد المركبات المرخصة (بالآلاف)  |
| ٤                    | النمو في عدد المركبات المسجلة عن السنة السابقة %                          |
| ١٠,٨                 | عدد المركبات المشتركة في حوادث الطرق (بالآلاف)                            |
| ٢,١                  | نسبة مساهمة قطاع التأمين في الناتج القومي الإجمالي بأسعار السوق الجارية % |
| ٧٥ (تعادل ١٠٦ دولار) | حصة الفرد من إجمالي أقساط التأمين (دينار)                                 |

مؤشرات إقتصادية \*

| ٢٠١٣     | ٢٠١٢     | ٢٠١١     | ٢٠١٠     | ٢٠٠٩     | ٢٠٠٨     | ٢٠٠٧     | ٢٠٠٦     | ٢٠٠٥     | ٢٠٠٤     | المؤشر  |
|----------|----------|----------|----------|----------|----------|----------|----------|----------|----------|---|
| ٢٣,٨٥١,٦ | ٢١,٩٦٥,٥ | ٢٠,٣٤٩   | ١٨,٧٦٢   | ١٦,٩١٢,٢ | ١٥,٥٩٣,١ | ١٢,١٣١,٤ | ١٠,١٠٨,٥ | ٩,٠١٢,٢  | ٨,٠٨١,٣  | الناتج المحلي الإجمالي بأسعار السوق الجارية (مليون دينار)               |
| ٢٣,٦١١,٢ | ٢١,٦٨٩,٦ | ٢٠,٣٤٨,٨ | ١٨,٦٩٧,٣ | ١٧,٢٧٢,٤ | ١٦,٠٨٧   | ١٢,٦١٦   | ١٠,٤٧٥,٥ | ٩,٢٧٨,٦  | ٨,٢٤٦,٣  | الناتج القومي الإجمالي بأسعار السوق الجارية (مليون دينار)               |
| ٨,٣      | ٢-       | ٤,٥      | ١-       | ٢,٣      | ٨,١      | ٦,٦      | ٧,٨      | ٢,٣      | ٦,٨      | معدل النمو في إجمالي الدخل القومي المتاح بالأسعار الثابتة %             |
| ٢,٨      | ٢,٧      | ٢,٦      | ٢,٣      | ٥,٥      | ٧,٢      | ٨,٢      | ٦,٤      | ٧,٢      | ٨,٤      | معدل نمو الناتج المحلي الإجمالي بالأسعار الثابتة %                      |
| ١٠,١٣٠,٧ | ١٠,١٥٨,٣ | ٩,٧٥٨,١  | ٩,٠٥٣,٨  | ٧,٧٥٩,٨  | ٨,٨١١,٢  | ٦,٥٧٩,٤  | ٦,٦٦٣,١  | ٣,٠٤٩,٦  | ٣,٩٥٥,١  | الصادرات من السلع والخدمات (مليون دينار)                                |
| ١٧,٠٠٨,٦ | ١٦,٣١٢,٦ | ١٥,١٢٣,٨ | ١٢,٩٥١,٤ | ١١,٦٨٥,٦ | ١٣,٦٤٦   | ١١,١٣١,٦ | ٨,١١٥,٨  | ٧,٤٤٢,٩  | ٦,٥١٨,٣  | المستوردات من السلع والخدمات (مليون دينار)                              |
| ٨,١٣٤,٦- | ٧,٤٨٦,٦- | ٦,٢٦١,٧- | ٤,٨٢٣,٨- | ٤,٤٤٨,٨- | ٥,٠٨٤,٤- | ٤٥٧٤,٢-  | ٣,٥٨٤,٧- | ٣,٥٥٦,٣- | ٢,٣٩٥,١- | الميزان التجاري (العجز) مليون دينار                                     |
| ١٢٦٥,٨   | ٩٩٦,١    | ١,٠٤٦,٢  | ١,١٧٢,١  | ١,٧١٣,٣  | ٢,٠٠٥,٧  | ١,٨٥٩,١  | ٢,٥١٢,٧  | ١,٢٥٧,٨  | ٥٧٨,٨    | الاستثمار الأجنبي المباشر في المملكة (صافي) (مليون دينار)               |
| ٥,٦      | ٤,٧      | ٤,٤      | ٥        | ٠,٧-     | ١٤       | ٤,٧      | ٦,٣      | ٣,٥      | ٢,٦      | معدل التضخم (%)   |
| ٣,٦٥٢,٦  | ٣,٤٣٨,٦  | ٣,٢٧٦,٨  | ٣,٠٦٩,٢  | ٢,٨٢٨,١  | ٢,٦٦٥,٥  | ٢,٢٠٠,٩  | ١,٨٠٥,١  | ١,٦٤٦,٧  | ١,٥١٠,٥  | متوسط نصيب الفرد من الناتج المحلي الإجمالي بأسعار السوق الجارية (دينار) |

المصدر :- \* دراسة وتحليل للحوادث المرورية لعام ٢٠١٣ الصادرة عن مديرية الامن العام .

\*\* تقرير البنك المركزي الأردني لعام ٢٠١٣ .

## مكونات سوق التأمين الأردني ٢٠١٣ - ٢٠١٤ \*

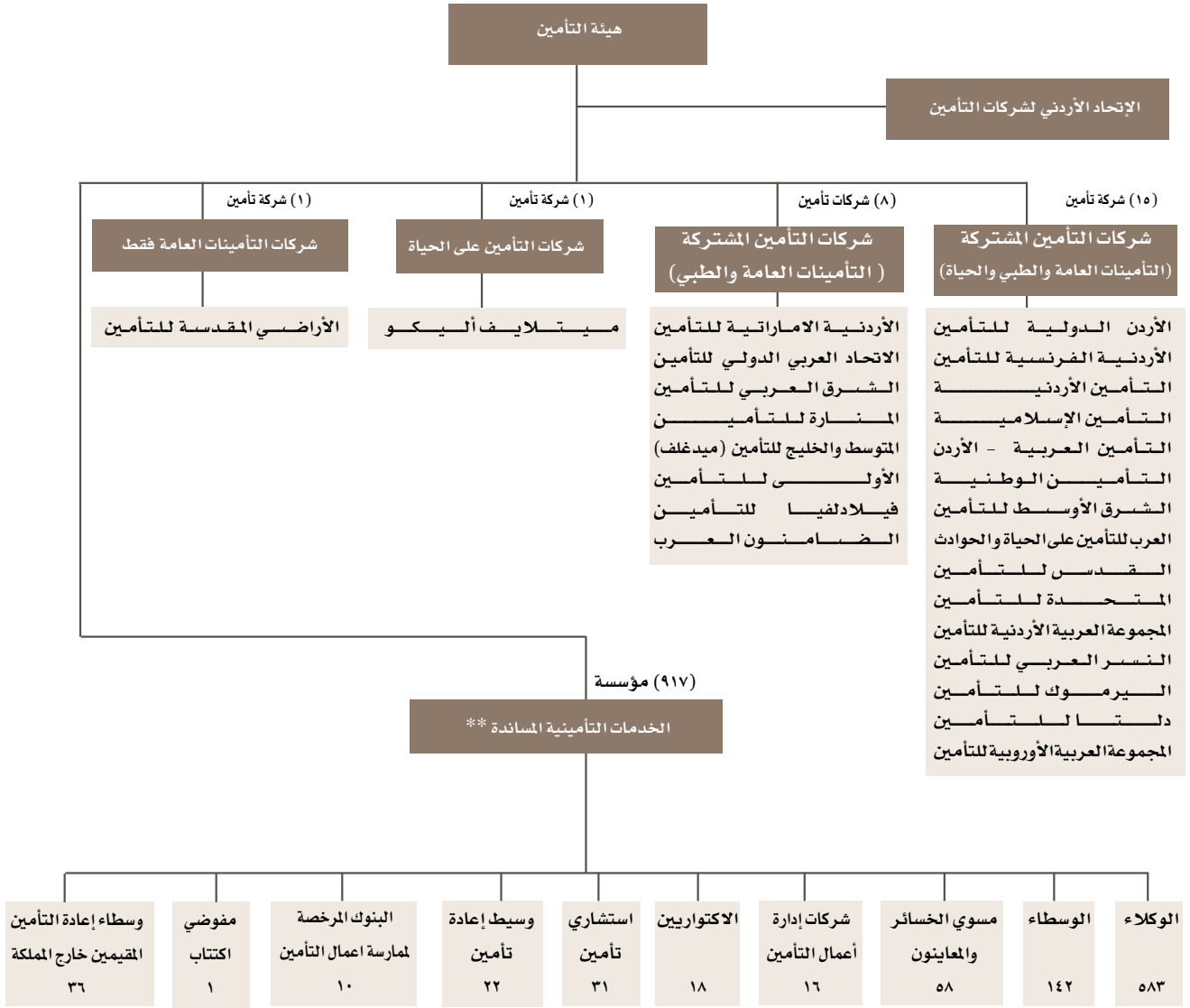

### عدد العاملين في قطاع التأمين \*\*\*

في عام ٢٠١٣ ارتفع عدد الأفراد العاملين في قطاع التأمين الأردني بنسبة ٠.٣% وقد وصل الى ٢٨٥٣ موظف مقارنة مع ٢٨٤٥ موظف في عام ٢٠١٢ (ويشمل عدد العاملين في كل من هيئة التأمين والإتحاد الأردني لشركات التأمين والموظفين في شركات التأمين الأعضاء (عدا مندوبي المبيعات)).  
 وجدير بالذكر ان هناك (٩١٧) مؤسسة تقدم الخدمات التأمينية المساندة لقطاع التأمين من الوكلاء والوسطاء ومسوي الخسائر والاكتواريين واستشاريي التأمين ووسطاء إعادة التأمين وشركات إدارة أعمال التأمين والبنوك المرخصة لممارسة أعمال التأمين ومفوضي الاكتتاب ووسطاء إعادة التأمين المقيمين خارج المملكة.

\* تم الغاء هيئة التأمين بموجب قانون رقم (١٧) لسنة ٢٠١٤ قانون إعادة هيكلة مؤسسات ودوائر حكومية واناطة مهام الهيئة بإدارة في وزارة الصناعة والتجارة تحت مسمى «إدارة التأمين».

\*\* المصدر: الاحصائية السنوية الأولية لهيئة التأمين الصادرة لعام ٢٠١٣.

\*\*\* عدد العاملين في قطاع التأمين لعام ٢٠١٣ يشمل بضمنه عدد العاملين في هيئة التأمين حتى نهاية عام ٢٠١٣، ولا يتوفر عدد الموظفين الفعلي بعد الغاء هيئة التأمين بموجب قانون رقم (١٧) لسنة ٢٠١٤.

\*\*\* في عام ٢٠١٢ وصل عدد شركات التأمين في الأردن ٢٨ شركة تأمين وفي عام ٢٠١٣ قررت الهيئة العامة لشركة جراسا تصفية الشركة اختياريًا في أيار ٢٠١٣ وفي مطلع عام ٢٠١٤ قررت هيئة التأمين تصفية كل من الشركة العربية الألمانية للتأمين وشركة البركة للتكافل لينخفض عدد الشركات الى (٢٥) شركة تأمين.



## أداء قطاع التأمين في الأردن لعام ٢٠١٣

### إيضاحات:-

يمثل حساب الأقساط والتعويضات الإجمالية والتفصيلية لفروع التأمين أعمال (٢٥) شركة تأمين والتي تمثل أعمال سوق التأمين الأردني بالإعتماد على التقارير والبيانات السنوية المصادق عليها لـ (٢٤) شركة تأمين والإعتماد على التقرير السنوي المنشور على موقع هيئة الأوراق المالية الالكترونية لشركة تأمين واحدة نظراً لعدم استكمال شركة تأمين واحدة متطلبات الحصول على موافقة إدارة التأمين على تقريرها السنوي حتى تاريخ اعداد هذا التقرير.

انخفض عدد شركات التأمين العاملة في سوق التأمين الأردني من (٢٨) شركة تأمين الى (٢٥) شركة بعد أن قررت الهيئة العامة لشركة جراسا للتأمين تصفية الشركة اختيارياً في آيار ٢٠١٣ وفي مطلع عام ٢٠١٤ قررت هيئة التأمين (إدارة التأمين حالياً) تصفية كل من الشركة العربية الألمانية للتأمين وشركة البركة للتكافل ليصبح عدد الشركات (٢٥) شركة تأمين.

يذكر ان شركات التأمين العاملة في السوق الحاصلة على اجازة لممارسة أعمال تأمين المركبات (٢١) شركة بعد أن طلبت (٣) شركات تأمين إيقاف اجازتها لممارسة أعمال تأمين المركبات منذ عام ٢٠١١ علماً بأن شركة تأمين واحدة تعمل في السوق متخصصة في تأمينات الحياة.

■ أظهرت النتائج الإجمالية لسوق التأمين الأردني في عام ٢٠١٣ عن أعمال (٢٥) شركة تأمين (داخل الأردن) نمواً في أقساط التأمين المكتتبة بنسبة ٦,٧% حيث وصل إجمالي الأقساط الى مبلغ ٩٢,٥ مليون دينار مقارنة مع مبلغ ٦١,٧ مليون دينار عام ٢٠١٢، وهي ذات نسبة النمو التي حققتها القطاع في عام ٢٠١٢ مقارنة مع عام ٢٠١١ والتي بلغت ٦,٧%.

■ أما المؤشرات التفصيلية لأداء شركات التأمين فإنها تشير إلى ارتفاع الأقساط المتحققة للتأمينات العامة الى مبلغ ٣١٦,٤ مليون دينار محققة نسبة نمو ٥,٣% عن عام ٢٠١٢ كما ارتفعت الأقساط المتحققة لفرعي تأمينات الحياة والطبي الى مبلغ ١٧٦ مليون دينار وبنسبة نمو ٩,٢% حيث حقق فرع تأمين الحياة أقساط بمبلغ ٧,٤ مليون دينار وبنسبة ارتفاع قدرها ٨,٤% وحقق التأمين الطبي أقساط بمبلغ ١٢٨,٦ مليون دينار محققاً نسبة نمو ٩,٥%.

■ حققت غالبية فروع التأمين زيادة في الأقساط باستثناء فرع التأمين البحري حيث حقق فرع تأمين المركبات أقساط قدرها ٢٠١,٩ مليون دينار وبنسبة زيادة بلغت ٤,٤% وقد بقي هذا الفرع محافظاً على المرتبة الأولى بحصته من إجمالي أقساط التأمين المكتتبة وبنسبة ٤١% وفي المرتبة الثانية جاء فرع التأمين الطبي حيث بلغت أقساطه ١٢٨,٦ مليون دينار محققاً نسبة زيادة ٩,٥% وبحصة قدرها ٢٦,١% من إجمالي الأقساط وفي المرتبة الثالثة جاء فرع



تأمين الحريق والذي بلغت أقساطه ٦٨,٣ مليون دينار محققاً نسبة زيادة قدرها ١٢,٧% ويحصة قدرها ١٣,٩% من اجمالي الأقساط وجاء في المرتبة الرابعة فرع تأمين الحياة بأقساط بلغت ٤٧,٤ مليون دينار وبنسبة ارتفاع بلغت ٨,٤% لتصل حصته من اجمالي الأقساط الى نسبة ٩,٦% وحل فرع التأمين البحري في المرتبة الخامسة بأقساط قدرها ٢٨,١ مليون دينار وبنسبة انخفاض (٦,٨%) حيث بلغت نسبة أقساط هذا الفرع من إجمالي الأقساط ٥,٧% ومن الجدير ذكره أن اعمال فرع التأمين البحري تشمل أعمال تأمين الطيران الذي وصلت أقساطه عام ٢٠١٣ الى مبلغ ٣,٥ مليون دينار، أما فرع تأمين الحوادث العامة فقد جاء في المرتبة السادسة بأقساط بلغت ١٧,٦ مليون دينار بنسبة ارتفاع قدرها ١٠,٦% ويحصة من إجمالي الأقساط بلغت ٣,٦% وفي المرتبة السابعة والأخيرة جاء فرع تأمين الإئتمان بأقساط بلغت ٠,٤ مليون دينار محققاً نسبة زيادة قدرها ٢٩,٦% مشكلاً نسبة ٠,١% من إجمالي الأقساط.

في جانب التعويضات انخفض إجمالي التعويضات المدفوعة لسوق التأمين في عام ٢٠١٣ الى مبلغ ٣١٧ مليون دينار، محققاً انخفاض بنسبة (١,٨%) مقارنة مع عام ٢٠١٢، وقد جاء ذلك نتيجة انخفاض التعويضات المدفوعة لعدد من فروع التأمين وكان ترتيب الفروع حسب حصتها من اجمالي تعويضات السوق كما يلي:-

- جاء في المرتبة الأولى تعويضات المركبات التي وصلت إلى ١٦٠,٥ مليون دينار وبنسبة انخفاض قدرها (٦,٥%) حيث بقي الفرع محافظاً على المرتبة الأولى في حصته من اجمالي التعويضات المدفوعة وبنسبة ٥٠,٦%.
- في المرتبة الثانية جاء فرع التأمين الطبي حيث بلغت تعويضاته ١١٠,٣ مليون دينار محققاً نسبة زيادة قدرها ١٠,٦% ويحصة قدرها ٣٤,٨% من إجمالي التعويضات المدفوعة.
- في المرتبة الثالثة فرع تأمين الحياة والذي بلغت تعويضاته ٢٤,٥ مليون دينار محققاً نسبة زيادة قدرها ١% ويحصة قدرها ٧,٧% من إجمالي التعويضات.
- في المرتبة الرابعة فرع تأمين الحريق بتعويضات بلغت ١٢,٨ مليون دينار محققاً نسبة زيادة قدرها ١,٧% ويحصة قدرها ٤% من التعويضات المدفوعة.
- احتل فرع التأمين البحري المرتبة الخامسة بتعويضات قدرها ٦,٤ مليون دينار وبنسبة انخفاض قدرها (٤,٧%) ويحصة قدرها ٢% من إجمالي التعويضات من ضمنها مبلغ ٢٧ ألف دينار تعويضات فرع تأمين الطيران.
- في المرتبة السادسة جاء فرع تأمين الحوادث العامة وبتعويضات قدرها ١,٨ مليون دينار وبنسبة انخفاض قدرها (١٥,٦%) ويحصة قدرها ٠,٦% من إجمالي التعويضات.
- في المرتبة السابعة فرع تأمين الإئتمان وبمبلغ قدره ٠,٨ مليون دينار وبنسبة انخفاض قدرها (٤,٢%) بحصة قدرها ٠,٣% من إجمالي تعويضات السوق.





■ وفيما يتعلق بنتائج أعمال إعادة التأمين للسوق فقد بلغ إجمالي مبالغ التأمين المعادة الى الخارج (الاعادة الخارجية) من إجمالي الأقساط المكتتبة مبلغ ١٥٦ مليون دينار مشكلة نسبة قدرها ٣١,٧ % من إجمالي الأقساط فيما بلغ احتفاظ السوق بضمنها اعمال الاعادة المحلية مبلغ ٣٦٦ مليون دينار ونسبة ٦٨,٣ % من إجمالي الأقساط المكتتبة، أما في جانب التعويضات فقد بلغت حصة معيدي التأمين مبلغ ٧١,٧ مليون دينار مشكلة ما نسبته ٢٢,٦ % من إجمالي التعويضات فيما بلغ احتفاظ الشركات من التعويضات بضمنها حصة الشركات المحلية ٢١٦ مليون دينار ونسبة قدرها ٦٨,١ % فيما استردت الشركات مبلغ ٢٩ مليون دينار من هذه التعويضات والتي شكلت ما نسبته ٩,٣ % من إجمالي التعويضات المدفوعة لعام ٢٠١٣.

■ تشير الميزانية العمومية لمجموع (٢٥) شركة تأمين الى ارتفاع إجمالي الموجودات حيث بلغت ٧٩٨ مليون دينار عام ٢٠١٣ مقارنة مع ٧٣٩,١ مليون دينار في نهاية عام ٢٠١٢ ونسبة ارتفاع قدرها ٨ %، كما بلغ إجمالي الاستثمارات ٤٩٨,٥ مليون دينار نهاية عام ٢٠١٣ مقابل ٤٧٠,٨ مليون دينار في نهاية عام ٢٠١٢ محققا ارتفاعا بنسبة ٥,٩ %.

■ في ٢٠١٣ ارتفع إجمالي رأس المال المدفوع لشركات التأمين الى مبلغ ٢٨١,٣ مليون دينار مقارنة مع مبلغ ٢٨٠ مليون دينار عام ٢٠١٢ مرتفعا بنسبة ٠,٥ % وبمقدار ١,٣١٠,٧٥٠ دينار.

■ من ناحية أخرى ارتفعت المخصصات الفنية لـ (٢٥) شركة تأمين عام ٢٠١٣ إلى مبلغ ٣٢٧,٢ مليون دينار مقارنة مع مبلغ ٢٨٤,٤ مليون دينار عام ٢٠١٢ محققاً نسبة ارتفاع قدرها ١٥ % حيث شكل مخصص الإذاعات تحت التسوية مبلغ ١٣٠,٢ مليون دينار فيما شكلت مخصصات الأقساط غير المكتسبة لـ (٢٥) شركة تأمين مبلغ ١٢٠,٤ مليون دينار وبلغ المخصص الحسابي قرابة الـ ٧٦,٣ مليون دينار.

■ وصل إجمالي الأرباح (الخسائر) التشغيلية التي حققتها فروع التأمين عن أعمال السوق عام ٢٠١٣ الى مبلغ ٢٢,٧١٢,١٤٤ دينار مقارنة مع مبلغ ٨,٧٢٦,٣٦٢ دينار عام ٢٠١٢ وحسب الترتيب التالي:-

| الترتيب | الفرع           | ربح (خسارة) الاكتتاب<br>عام ٢٠١٣ (دينار) | ربح (خسارة) الاكتتاب<br>عام ٢٠١٢ (دينار) | % التغير |
|---------|-----------------|--|--|----------|
| ١       | الحياة          | ٥,٩٥٦,١٥٢                                | ٤,٤٣٣,٧٠٠                                | ٣٤,٣     |
| ٢       | البحري والطيران | ٥,٢٦٢,٨٥١                                | ٤,٩٢٥,٧٨٠                                | ٦,٨      |
| ٣       | الحريق          | ٣,٩٤٤,٢٨٩                                | ٣,٥٣٠,٧٣٤                                | ١١,٧     |
| ٤       | الحوادث العامة  | ٣,٤٠٨,٠٧٦                                | ٣,٠٨٢,٠٥٧                                | ١٠,٦     |
| ٥       | الطبي           | ٢,٤٠٩,٧٦٨                                | ٤٦٥,٢٢١                                  | ٤١٨      |
| ٦       | المركبات        | ١,٢٠٦,٤٢٧                                | -٨,١٨١,٣٤٢                               | ١١٥      |
| ٧       | الائتمان        | ٥٢٥,٢٦١                                  | ٤٧٠,٢١١                                  | ١١,٧     |
|         | الإجمالي        | ٢٢,٧١٢,٨٢٤                               | ٨,٧٢٦,٣٦٢                                | ١٦٠,٣    |



- على صعيد نتائج أعمال تأمين المركبات ( بنوعيه الإلزامي والتكميلي) فقد حقق فرع تأمين المركبات بنوعيه ربح لـ (٢٤) شركة تأمين بمبلغ ١,٢ مليون دينار مفصلة كما يلي:-
  - بلغت خسائر فرع التأمين الإلزامي في مراكز الترخيص لـ (٢٤) شركة تأمين مبلغ (١٥) مليون دينار.
  - واجه التأمين الإلزامي من الشامل الصادر عن الشركات لـ (٢٤) شركة تأمين خسارة بمبلغ (٧) مليون دينار وبذلك يصل مجموع خسارة التأمين الإلزامي للمركبات الأردنية (مراكز ترخيص والإلزامي من الشامل) لـ (٢٤) شركة تأمين مبلغ (٢٢) مليون دينار.
  - أما التأمين الإلزامي الصادر عن مراكز الحدود (للمركبات الأجنبية) لـ (٢٤) شركة تأمين فقد حقق ربح بمقدار ١٠ مليون دينار.
  - وحقق فرع التأمين التكميلي لـ (٢٤) شركة تأمين ربح بمبلغ ١٣,٢ مليون دينار.
- وصل إجمالي ارباح أعمال التأمين داخل الأردن (الارباح الفنية) لـ (٢٥) شركة تأمين في عام ٢٠١٣ مبلغ ٢٢,٧ مليون دينار وبلغ إجمالي ارباح شركات التأمين قبل الضريبة والرسوم مبلغ ٢٦,٥ مليون دينار فيما بلغ ربح الشركات بعد الضريبة والرسوم عام ٢٠١٣ مبلغ ١٩,٥ مليون دينار مقابل في عام ٢٠١٢ بمبلغ ٨,٦ مليون دينار محققاً ارتفاعاً بنسبة قدرها ١٢٧,٧% عن عام ٢٠١٢.
- أما (الخسائر) المدورة لقطاع التأمين فقد بلغت (١١,٣) مليون دينار عام ٢٠١٣ مقارنة مع خسائر مدورة بلغت (١٧,٦) مليون دينار عام ٢٠١٢ وبانخفاض قدره ٣٥,٦% .
- وعن نتائج أعمال التأمين التكافلي فقد وصلت الأقساط المكتتبة لعام ٢٠١٣ التي حققتها شركتين للتأمين بعد انسحاب شركة تأمين كانت تمارس التأمين التكافلي إلى مبلغ ٤٢ مليون دينار وبنسبة ارتفاع بلغت ٥,٩% عن عام ٢٠١٢ وشكلت أعمال التأمين التكافلي ما نسبته ٨,٥% من إجمالي الأقساط المكتتبة للسوق لعام ٢٠١٣، وفي جانب التعويضات فقد بلغت التعويضات المدفوعة عام ٢٠١٣ من الشركات التي تمارس التأمين التكافلي الى مبلغ ٢٤ مليون دينار وبنسبة ارتفاع قدرها ٢١,٢% عن العام السابق مشكلة ما نسبته ٧,٧% من إجمالي التعويضات المدفوعة للسوق لعام ٢٠١٣.
- وعن نتائج أعمال التأمين خارج الأردن عام ٢٠١٣ فقد وصلت الأقساط المكتتبة التي حققتها شركتين للتأمين لديها فروع خارج الأردن (وهي شركة التأمين الأردنية وشركة العرب للتأمين على الحياة والحوادث) إلى مبلغ ٨,٤ مليون دينار وبنسبة ارتفاع ١١,٩% عن عام ٢٠١٢، كما ارتفع إجمالي التعويضات المدفوعة الى مبلغ ٤,٥ مليون دينار محققاً نسبة زيادة قدرها ١٥,٩ عن العام السابق، كما حققت أعمال فروع التأمين خارج الأردن أرباحاً فنية بمبلغ ٥٨٢,٠٦٩ دينار بانخفاض قدره (٤٩%) عن عام ٢٠١٢ والتي بلغت ١,١٤٢,٦١٥ دينار.
- علماً بأن شركات التأمين خارج المملكة تمارس كافة فروع التأمين وهي فرع المركبات، البحري، الحريق، المسؤولية، الفروع الأخرى، الطبي والحياة.

نتائج أعمال  
سوق التأمين الأردني  
لعام ٢٠١٣



## نشاط سوق التأمين في الأردن ٢٠١٣\*

| التغير % | ٢٠١٢              | ٢٠١٣        |  |
|----------|-------------------|-------------|--|
|          | (دينار أردني)     |             |  |
|          |                   |             | <b>اجمالي الاقساط المكتتبة</b>               |
| ٦,٧%     | ٤٦١,٦٦٦,٦٥٥       | ٤٩٢,٤٩٠,٢٤٢ | اقساط التأمينات العامة                       |
| ٥,٣%     | ٣٠٠,٣٩٣,٦١٥       | ٣١٦,٤٠٥,٢٥٥ | اقساط تأمينات الحياة                         |
| ٨,٤%     | ٤٣,٧٦٦,٨٨٠        | ٤٧,٤٣٧,١٤٢  | اقساط التأمين الطبي                          |
| ٩,٥%     | ١١٧,٥٠٦,١٦٠       | ١٢٨,٦٤٧,٨٤٥ |  |
| ١,٨%     | ٣٢٣,٠٤٢,٢٠١       | ٣١٧,٠٩٩,٨٤٣ | <b>اجمالي التعويضات المدفوعة</b>             |
| ٨,٤%     | ١٩٩,٠٤٧,٢٥٨       | ١٨٢,٢٥١,٧٤٣ | تعويضات التأمينات العامة                     |
| ١%       | ٢٤,٢٦٤,٦٧٤        | ٢٤,٥٠٧,٣٧١  | تعويضات تأمينات الحياة                       |
| ١٠,٦%    | ٩٩,٧٣٠,٢٦٩        | ١١٠,٣٤٠,٧٢٩ | تعويضات التأمين الطبي                        |
|          | (ملايين الدنانير) |             |  |
|          |                   |             | <b>حقوق المساهمين</b>                        |
| ٢,٠%     | ٣١٠,٧             | ٣١٧         | اجمالي المخصصات الفنية                       |
| ١٥%      | ٢٨٤,٤             | ٣٢٧,٢       | رأس المال المدفوع                            |
| ٠,٥%     | ٢٨٠               | ٢٨١,٣       | مجموع حقوق المساهمين و المخصصات الفنية       |
| ٨%       | ٥٩٦,١             | ٦٤٤,٢       | اجمالي الموجودات                             |
| ٨%       | ٧٣٩,١             | ٧٩٨         | الاستثمارات                                  |
| ٣٥,٦%    | ١٧,٦-             | ١١,٣-       | الخسائر المدورة                              |
| ١٠٩,٢%   | ١٢,٧              | ٢٦,٥        | صافي الربح (الخسارة) قبل الضريبة             |
| ١٦٠,٣%   | ٨,٧               | ٢٢,٧        | صافي الربح (الخسارة) الفني داخل الاردن       |
| ٤٩,١%    | ١,١               | ٠,٥         | صافي الربح (الخسارة) الفني خارج الاردن       |
| ١٣٦%     | ٩,٨               | ٢٣,٢        | صافي الربح (الخسارة) الفني داخل وخارج الاردن |
| ١٢٧,٧%   | ٨,٦               | ١٩,٥        | صافي الربح (الخسارة) (بعد الضريبة والرسوم)   |

\* مصدر الارقام هي التقارير السنوية لـ (٢٤) شركة تأمين والتقارير السنوي المنشور على موقع هيئة الأوراق المالية لشركة تأمين واحدة لعدم استكمالها متطلبات الحصول على موافقة إدارة التأمين عليها حتى تاريخه.



## مؤشرات أعمال التأمين

| ٢٠١٢/١٢/٣١   | ٢٠١٣/١٢/٣١   |  |
|--------------|--------------|--|
| ٧٣٩,١١٤,٨٧٠  | ٧٩٨,٠٤٧,٨٧٠  | اجمالي الموجودات                         |
| ٤٧٠,٨٠١,٩٠٢  | ٤٩٨,٥٢١,٦٢٢  | اجمالي الاستثمارات                       |
| ٢٧٩,٩٧٥,٠٠٠  | ٢٨١,٢٨٥,٧٥٠  | رأس المال المدفوع                        |
| ٣١٠,٦٧٩,٠٤٣  | ٣١٧,٠٤٥,٧٩١  | حقوق المساهمين                           |
| ٨,٧٢٦,٣٦٢    | ٢٢,٧١٢,٨٢٤   | أرباح (خسائر) الاكتتاب داخل الاردن       |
| ١,١٤٢,٦١٥    | ٥٨٢,٠٦٩      | أرباح (خسائر) الاكتتاب خارج الاردن       |
| ٩,٨٦٨,٩٧٧    | ٢٣,٢٩٤,٨٩٣   | أرباح (خسائر) الاكتتاب داخل وخارج الاردن |
| ١٢,٦٥٨,٠٣٣   | ٢٦,٤٧٧,٨٠١   | صافي الأرباح (الخسائر) (قبل الضريبة)     |
| ٨,٥٨١,٣٦٠    | ١٩,٥٤٠,٥٤٦   | صافي الربح (الخسارة) (بعد الضريبة)       |
| ١٧,٥٧٦,٥٢٨ - | ١١,٣١٦,٩٤٣ - | (الخسائر) المدورة                        |

## رأس المال

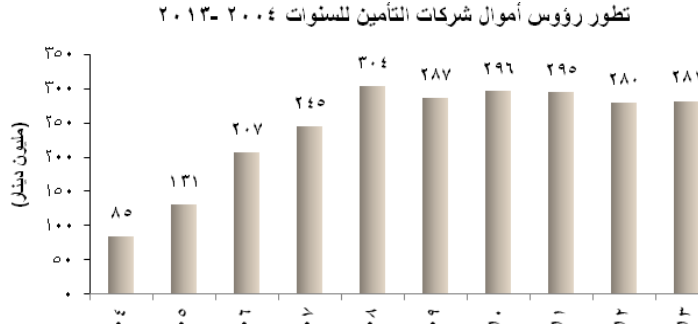

ارتفع إجمالي رأس مال شركات التأمين العاملة في سوق التأمين الأردني المدفوع كما في نهاية عام ٢٠١٣ لمبلغ ٢٨١,٢٨٥,٧٥٠ دينار مقارنة مع ٢٧٩,٩٧٥,٠٠٠ دينار عام ٢٠١٢ محققا نسبة ارتفاع قدرها ٠,٥%.

## الاستثمارات

ارتفعت استثمارات سوق التأمين كما في نهاية عام ٢٠١٣ الى مبلغ ٤٩٨,٥٢١,٦٢٢ دينار مقارنة بحجم الاستثمارات التي بلغت ٤٧٠,٨٠١,٩٠٢ دينار عام ٢٠١٢ بنسبة ٥,٩% وتركز شركات التأمين في استثماراتها على الودائع لدى البنوك وتبلغ نسبتها نحو ٤١,٣% وتليها الموجودات المالية المحددة بالقيمة العادلة من خلال بيان الدخل الشامل بنسبة ١٨,٢% وتليها الاستثمارات العقارية حيث بلغت أهميتها النسبية لاجمالي الاستثمارات حوالي ١٦,٣%

تطور استثمارات سوق التأمين الأردني للسنوات ٢٠٠٤ - ٢٠١٣ (مليون دينار)

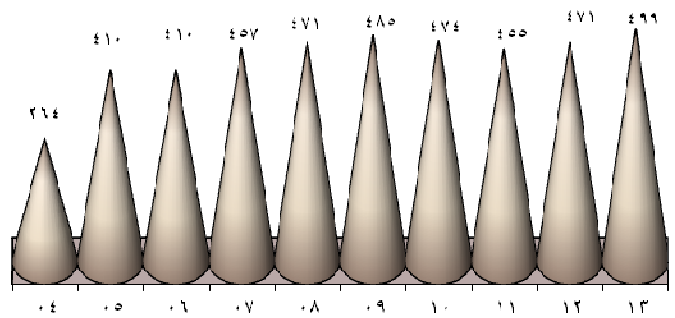

وتليها موجودات مالية بالكلفة المطفأة بنسبة ١٥,٦% وتليها الموجودات المالية المحددة بالقيمة العادلة من خلال بيان الدخل حيث بلغت أهميتها النسبية ٧,١% من إجمالي الاستثمارات.



## الموجودات

تطور موجودات سوق التأمين الاردني للسنوات ٢٠٠٤ - ٢٠١٣

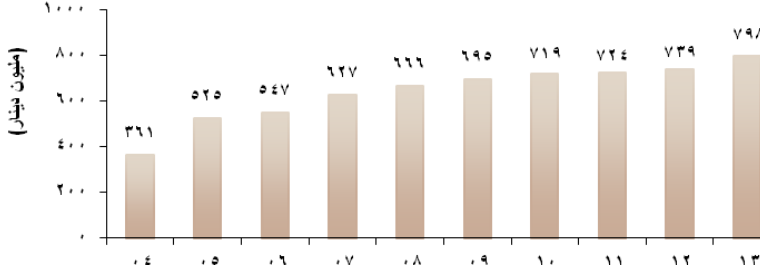

بلغ اجمالي موجودات سوق التأمين في نهاية عام ٢٠١٣ مبلغ ٧٩٨,٠٤٧,٨٧٠ دينار مقارنة مع مبلغ ٧٣٩,١١٤,٨٧٠ دينار عام ٢٠١٢ وبنسبة ارتفاع قدرها ٨%.

## الأرباح (الخسائر) المدورة

بلغت الخسائر المدورة لسوق التأمين كما في نهاية عام ٢٠١٣ مبلغ -١١,٣١٦,٩٤٣ دينار مقابل خسائر مدورة في عام ٢٠١٢ بلغت -١٧,٥٧٦,٥٢٨ دينار بنسبة انخفاض قدرها ٣٥,٦%.

الأرباح (الخسائر) المدورة لسوق التأمين للسنوات ٢٠٠٤ - ٢٠١٣

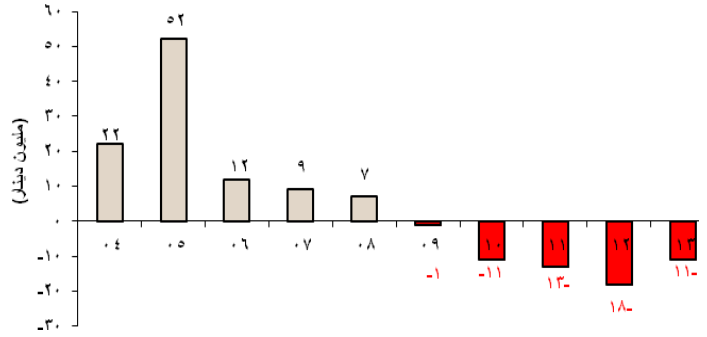

تطور حقوق المساهمين للفترة من ٢٠٠٤ - ٢٠١٣

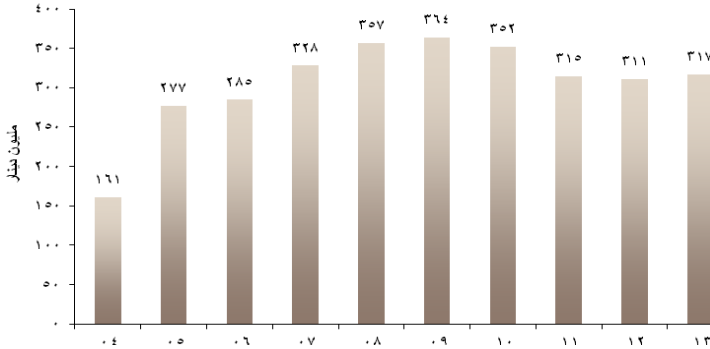

## حقوق المساهمين

بلغ اجمالي حقوق المساهمين في سوق التأمين في نهاية عام ٢٠١٣ مبلغ ٣١٧,٠٤٥,٧٩١ دينار مقارنة مع مبلغ ٣١٠,٦٧٩,٠٤٣ دينار عام ٢٠١٢ وبنسبة انخفاض قدرها ٢%.

## صافي الأرباح

بلغت الأرباح الصافية قبل الضريبة في نهاية عام ٢٠١٣ لسوق التأمين مبلغ ٢٦,٤٧٧,٨٠١ دينار مقارنة مع أرباح عام ٢٠١٢ التي بلغت ١٢,٦٥٨,٠٣٣ دينار محققة نسبة ارتفاع في الأرباح بلغت ١٠٩,٢% وبلغ صافي ربح القطاع بعد الضريبة والرسوم مبلغ ١٩,٥٤٠,٥٤٦ دينار مقابل ربح بلغ ٨,٥٨١,٣٦٠ دينار عام ٢٠١٢ محققة نسبة ارتفاع قدرها ١٢٧,٧%.

تطور صافي ارباح قطاع التأمين للسنوات ٢٠٠٤ - ٢٠١٣

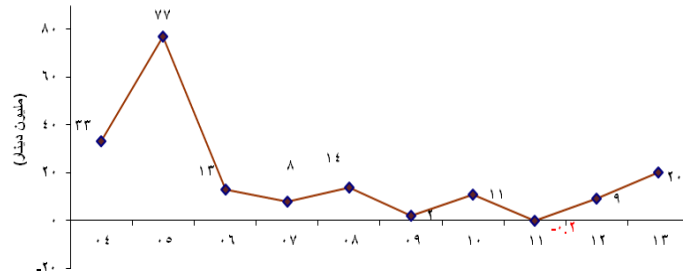



## نتائج أعمال التأمين لعام ٢٠١٣

## أولاً - إجمالي أقساط سوق التأمين الأردني

ارتفع إجمالي الأقساط المتحققة عام ٢٠١٣ لجميع فروع التأمين لقطاع التأمين إلى مبلغ ٤٩٢,٤٩٠,٢٤٢ دينار مقارنة مع مبلغ ٤٦١,٦٦٦,٦٥٥ دينار في عام ٢٠١٢ محققة نسبة ارتفاع ٦,٧%.

وقد جاء ارتفاع إجمالي الأقساط نتيجة لارتفاع الأقساط المكتتبه لمعظم فروع التأمين كما يلي:-

- المرتبة الأولى فرع تأمين المركبات حيث وصلت الأقساط الى مبلغ ٢٠١,٩٣٢,٤٥٣ دينار وبنسبة نمو ٤,٤%.
  - المرتبة الثانية فرع التأمين الطبي وقد وصلت الأقساط الى ١٢٨,٦٤٧,٨٤٥ دينار وبنسبة نمو ٩,٥%.
  - المرتبة الثالثة فرع تأمين الحريق حيث حقق أقساط بمبلغ ٦٨,٣٣٩,٥٥٣ دينار وبنسبة نمو ١٢,٧%.
  - المرتبة الرابعة فرع تأمين الحياة حيث وصلت الأقساط الى مبلغ ٤٧,٤٣٧,١٤٢ دينار محققة نسبة ٨,٤%.
  - المرتبة الخامسة فرع تأمين الحوادث العامة حيث ارتفعت أقساطه الى مبلغ ١٧,٦٤٨,٦٣٩ دينار وبنسبة ١٠,٦%.
  - المرتبة السادسة ارتفعت أقساط فرع تأمين الانتماء الى مبلغ ٣٩٧,٩٧٩ دينار وبنسبة نمو ٢٩,٦%.
- ومن جانب آخر انخفضت أقساط فرع التأمين البحري حيث انخفضت اقساطه الى مبلغ ٢٨,٠٨٦,٦٣١ مليون دينار وبنسبة ٦,٨%.

## تطور إجمالي أقساط سوق التأمين للسنوات ٢٠١٣-٢٠٠٤

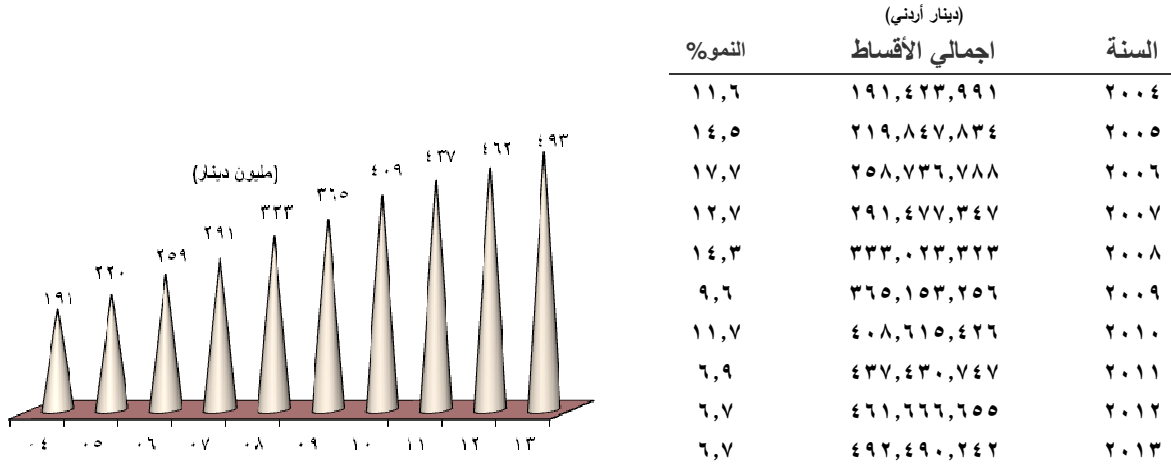

## ١- التأمينات العامة

بلغ إجمالي أقساط التأمينات العامة ٣١٦,٤٠٥,٢٥٥ دينار وبلغت حصة أقساط التأمينات العامة من إجمالي الأقساط نسبة ٦٤,٢% محققة نسبة زيادة في عام ٢٠١٣ مقدارها ٥,٣% عن عام ٢٠١٢.

## ٢- تأمينات الحياة والطبي

بلغ إجمالي أقساط تأمينات الحياة والطبي ١٧٦,٠٨٤,٩٨٧ دينار وتشكل حصة تأمينات الحياة والطبي ما نسبته ٣٥,٨% من إجمالي الأقساط محققة نسبة نمو قدرها ٩,٢% عن عام ٢٠١٢.

## ترتيب فروع التأمين و% حصتها من إجمالي الأقساط لعام ٢٠١٣

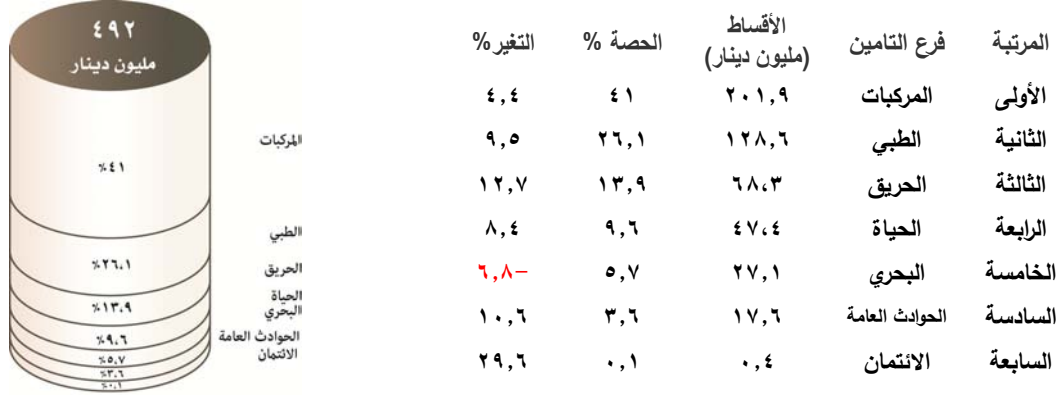

## ثانياً - إجمالي تعويضات التأمين

انخفض إجمالي التعويضات المدفوعة عام ٢٠١٣ الى مبلغ ٣١٧,٠٩٩,٨٤٣ دينار مقابل تعويضات بلغت ٣٢٣,٠٤٢,٢٠١ دينار عام ٢٠١٢ محققة انخفاض في التعويضات بنسبة قدرها ١,٨% ، في حين سجلت عدد من فروع التأمين ارتفاع في التعويضات التأمين وفقاً للترتيب أدناه:-

- المرتبة الأولى ارتفاع تعويضات فرع التأمين الطبي بنسبة ١٠,٦%.
- المرتبة الثانية ارتفاع تعويضات تأمين الحريق بنسبة ١,٧% .
- المرتبة الثالثة ارتفاع تعويضات فرع تأمين الحياة بنسبة ١,٠% .

ومن جانب آخر انخفضت تعويضات عدد من فروع التأمين وكما يلي:

- فرع التأمين البحري انخفضت التعويضات بنسبة ٥,٧%.
- فرع تأمين الحوادث العامة انخفضت التعويضات بنسبة ١٥,٦%.
- فرع تأمين المركبات انخفضت التعويضات بنسبة ٦,٥%.
- فرع تأمين الانتماء انخفضت التعويضات بنسبة ٤,٢% .

## ١- التأمينات العامة

بلغ إجمالي تعويضات التأمينات العامة ١٨٢,٢٥١,٧٤٣ دينار وبلغت حصة تعويضات التأمينات العامة من إجمالي التعويضات نسبة ٥٧,٥% محققة انخفاض بنسبة ٨,٤% عن عام ٢٠١٢.

## ٢- تأمينات الحياة والطبي

بلغ إجمالي تعويضات تأمينات الحياة والطبي ١٣٤,٨٤٨,١٠٠ دينار وبلغت نسبة تعويضات تأمينات الحياة والطبي ٤٢,٥% من إجمالي التعويضات محققة نسبة ارتفاع قدرها ٨,٨% عن عام ٢٠١٢.





## تطور إجمالي تعويضات سوق التأمين للسنوات ٢٠٠٤-٢٠١٣

(دينار أردني)

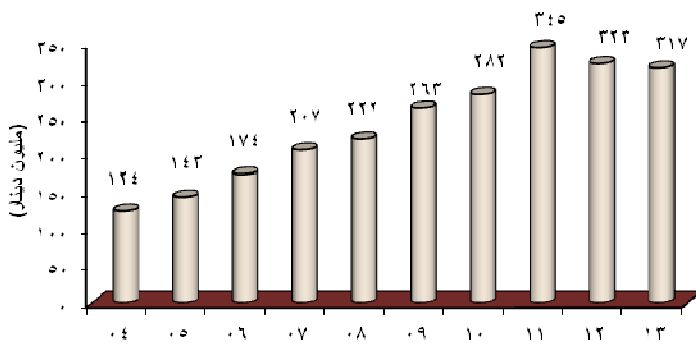

| السنة | إجمالي التعويضات | النمو % |
|-------|------------------|---------|
| ٢٠٠٤  | ١٢٣,٥٧٦,١٤٩      | ١٤,٣    |
| ٢٠٠٥  | ١٤٢,٨٤٣,٧١٨      | ١٥,٦    |
| ٢٠٠٦  | ١٧٤,٤٣٨,٨١٣      | ٢٢      |
| ٢٠٠٧  | ٢٠٧,٤٨٣,٩٨٩      | ١٩      |
| ٢٠٠٨  | ٢٢١,٥٩٠,٦٣٩      | ٥,٥     |
| ٢٠٠٩  | ٢٦٣,٤٠٣,٥١٦      | ١٨,٨    |
| ٢٠١٠  | ٢٨٢,١٠٤,٠٣٣      | ٧,١     |
| ٢٠١١  | ٣٤٤,٩٣٤,٧١٤      | ٢٢,٤    |
| ٢٠١٢  | ٣٢٣,٠٤٢,٢٠١      | ٢,٨-    |
| ٢٠١٣  | ٣١٧,٠٩٩,٨٤٣      | ١,٨-    |

## ترتيب فروع التأمين و% حصتها من إجمالي التعويضات لعام ٢٠١٣

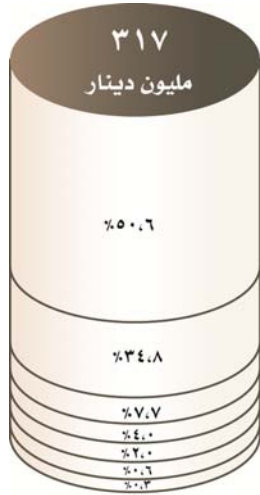

| المرتبّة | فرع التأمين    | التعويضات (مليون دينار) | الحصة % | التغيير % |
|----------|----------------|-------------------------|---------|-----------|
| الأولى   | المركبات       | ١٦٠,٥                   | ٥٠,٦    | ٦,٥-      |
| الثانية  | الطبي          | ١١٠,٣                   | ٣٤,٨    | ١٠,٦      |
| الثالثة  | الحياة         | ٢٤,٥                    | ٧,٧     | ١,٠       |
| الرابعة  | الحريق         | ١٢,٨                    | ٤,٠     | ١,٧       |
| الخامسة  | البحري         | ٦,٤                     | ٢,٠     | ٤٥,٧-     |
| السادسة  | الحوادث العامة | ١,٨                     | ٠,٦     | ١٥,٦-     |
| السابعة  | الائتمان       | ٠,٨                     | ٠,٣     | ٤,٢-      |

## اجمالي الأقساط والتعويضات للفترة ٢٠٠٤ - ٢٠١٣

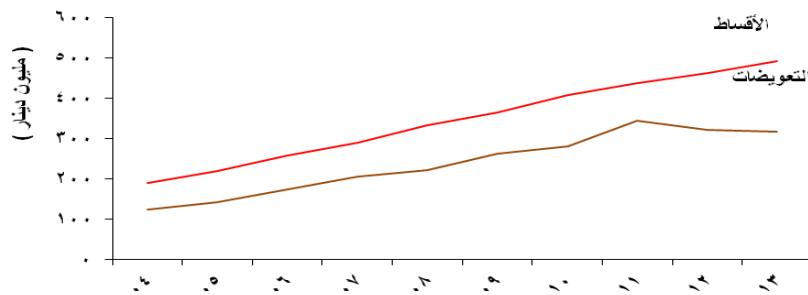

## % النمو في إجمالي الأقساط والتعويضات للفترة من ٢٠٠٤-٢٠١٣

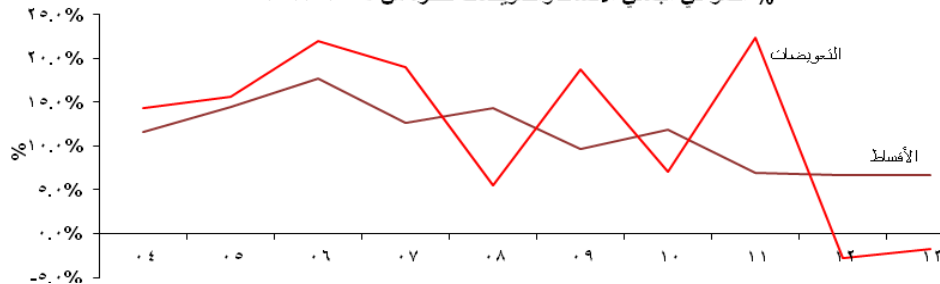



### ثالثاً: أعمال إعادة التأمين لسوق التأمين الأردني

#### الأقساط (دينار أردني)

| السنة | الاجمالي    | الاعادة المحلية | الاعادة الخارجية | الاحتفاظ    |
|-------|-------------|-----------------|------------------|-------------|
| ٢٠٠٤  | ١٩١,٤٢٣,٩٩٠ | ٩,٨٠٤,٠٥٥       | ٥٤,٧١٤,٣٢٣       | ١٢٦,٩٠٥,٣٢٣ |
| ٢٠٠٥  | ٢١٩,٨٤٧,٨٣٤ | ١٢,٢٤٦,٢٢٥      | ٦٨,٦٥١,٠٦٠       | ١٣٨,٩٥٠,٥٤٩ |
| ٢٠٠٦  | ٢٥٨,٧٣٦,٧٩٧ | ٢٢,٤٣٤,٢١٨      | ٧٨,٣١٧,٢٣٧       | ١٥٧,٩٨٥,٣٤٢ |
| ٢٠٠٧  | ٢٩١,٤٧٧,٣٤٧ | ٢٠,٢٠٢,٩٩٤      | ٩٢,١٣٦,٧٣٤       | ١٧٩,١٣٧,٦٢٠ |
| ٢٠٠٨  | ٣٣٣,٠٢٣,٣٢٣ | ٢٢,٤٧٨,٦٦٣      | ١٠٧,٨٨٠,٢٠٨      | ٢٠٢,٦٦٤,٤٥٢ |
| ٢٠٠٩  | ٣٦٥,١٥٣,٢٥٤ | ٢٩,٤١٨,٨٩٩      | ١١٨,٠٧٠,٧٣٣      | ٢١٧,٦٦٣,٦٢٤ |
| ٢٠١٠  | ٤٠٨,٦١٥,٤٢٦ | ٢٩,٣٩١,٣١٩      | ١٢٥,٩٥٠,٤٦٥      | ٢٥٣,٢٧٣,٦٤٢ |
| ٢٠١١  | ٤٣٧,٤٣٠,٧٤٧ | ٣١,٣١٨,٢٦٠      | ١٤٦,٥٧٤,٦٤٣      | ٢٥٩,٦٥٠,٣٢٩ |
| ٢٠١٢  | ٤٦١,٦٦٦,٦٥٥ | ٣٠,٣٦٤,٥٢٠      | ١٥١,٧٣٩,٤٠٢      | ٢٧٩,٥٦٢,٧٣٣ |
| ٢٠١٣  | ٤٩٢,٤٩٠,٢٤٢ | ٣١,٥٩٣,٣٩٢      | ١٥٦,٠٣٠,٢٦٢      | ٣٠٤,٨٦٦,٥٨٨ |

#### نسبة احتفاظ شركات التأمين من اجمالي أقساط التأمين وحصّة معيدي التأمين وحصّة الشركات المحلية للسنوات ٢٠١٣-٢٠٠٤

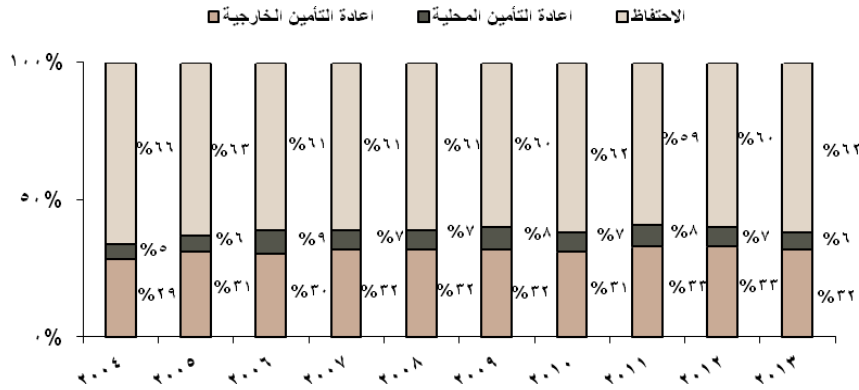

#### التعويضات (دينار أردني)

| السنة | الاجمالي    | المستردات  | حصّة الشركات المحلية | حصّة معيدي التأمين | الاحتفاظ    |
|-------|-------------|------------|----------------------|--------------------|-------------|
| ٢٠٠٤  | ١٢٣,٥٦٧,١٤٩ | ٩,١٢٨,٢٦٠  | ٣,٥٥٢,٦٨٨            | ٢٥,٦١٢,٥١٧         | ٨٥,٢٨٢,٦٨٤  |
| ٢٠٠٥  | ١٤٢,٨٤٣,٧١٨ | ١٢,٦٤٠,١٦٦ | ٥,٩٥٣,٨٣٩            | ٢٨,٣٣٧,٤٥٠         | ٩٥,٩١٢,٢٦٦  |
| ٢٠٠٦  | ١٧٤,٣٨٩,١٠٨ | ١٥,٧٧٦,١٨٢ | ٦,٤٣٥,٣٩٠            | ٤٣,٢١٠,٦٤٥         | ١٠٨,٩٦٦,٨٩١ |
| ٢٠٠٧  | ٢٠٧,٤٨٣,٩٩٠ | ١٨,٤٩٩,٢٥٣ | ٧,٢٤٥,٣٦٠            | ٥٠,٢٠٤,٤٠٢         | ١٣١,٥٣٤,٩٧٥ |
| ٢٠٠٨  | ٢٢١,٥٨٤,٢٢٩ | ٢٣,٦٢٢,٧٥٧ | ٧,١٨١,٣٦٥            | ٤١,٤٥٣,٤٢٧         | ١٤٩,٣٣٣,٠٩١ |
| ٢٠٠٩  | ٢٦٣,٤٠٣,٥١٦ | ٢٥,٨٦٢,٨٨٦ | ٦,٢٩٧,٤٩٨            | ٥٨,٧٧٧,٣٥٧         | ١٧٢,٤٦٥,٧٧٥ |
| ٢٠١٠  | ٢٨٢,١٠٤,٠٣٣ | ٢٦,٧٠٦,٣٤٤ | ٨,٥٦٨,١٧١            | ٥٧,٢٣٣,٤٢٣         | ١٨٩,٥٩٦,٠٩٥ |
| ٢٠١١  | ٣٤٤,٩٣٤,٧١٤ | ٣٤,٥٨٦,٨٢٣ | ١٢,٦٣٣,٩٠٦           | ٨٢,٧٧٢,٦٣١         | ٢١٥,٢٤٤,٣٥٢ |
| ٢٠١٢  | ٣٢٣,٠٤٢,٢٠١ | ٣٠,٤٣٤,٨٩٢ | ٧,٥٣٤,٣٢٩            | ٨٢,٢٥٢,٧٢١         | ٢٠٢,٨٢٠,٢٥٩ |
| ٢٠١٣  | ٣١٧,٠٩٩,٨٤٣ | ٢٩,٣٨١,١٢٢ | ٧,٣٩٢,٦٠٢            | ٧١,٦٩٦,٥٣٤         | ٢٠٨,٦٢٩,٥٨٥ |

#### نسب احتفاظ شركات التأمين وحصّة معيدي التأمين وحصّة الشركات المحلية والمستردات من اجمالي التعويضات للسنوات ٢٠١٣ - ٢٠٠٤

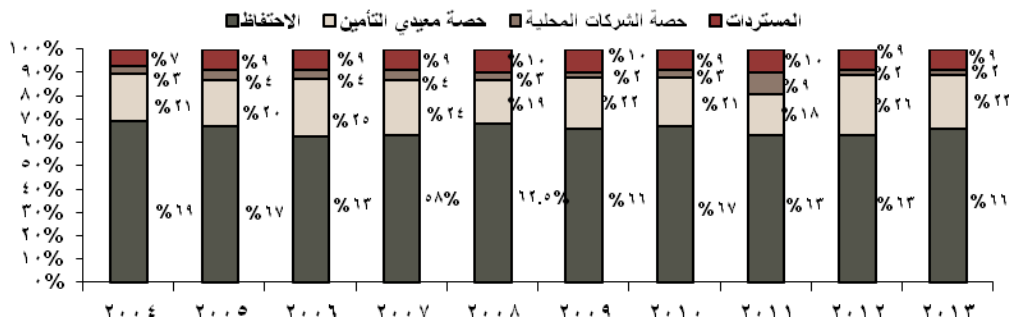



## رابعاً - نتائج فروع التأمين

## الاقساط (دينار أردني)

| الفرع/ السنة            | % التغير عن |             | % التغير عن |             |
|-------------------------|-------------|-------------|-------------|-------------|
|                         | ٢٠١١        | ٢٠١٢        | ٢٠١٢        | ٢٠١٣        |
|                         | شركة ٢٧     | شركة ٢٥     | شركة ٢٥     | شركة ٢٥     |
| البحري                  | ١,٦-%       | ٣٠,١٥٠,١٣٧  | ٦,٨-%       | ٢٨,٠٨٦,٦٣١  |
| الحريق                  | ٦,٧-%       | ٦٠,٦٥١,٠٠٤  | ١٢,٧-%      | ٦٨,٣٣٩,٥٥٣  |
| المركبات                | ٦,٢-%       | ١٩٣,٣٣٢,٠١٨ | ٤,٤-%       | ٢٠١,٩٣٢,٤٥٣ |
| الالزامي                | ٥,٩-%       | ١٣٤,٢٣٦,٢٠٨ | ٣,١-%       | ١٣٨,٣٨٨,١٠٠ |
| التكميلي                | ٧,٠-%       | ٥٩,٠٩٥,٨١٠  | ٧,٥-%       | ٦٣,٥٤٤,٣٥٣  |
| الانتمان                | ٣٢,٥-%      | ٣٠٧,١٦٠     | ٢٩,٦-%      | ٣٩٧,٩٧٩     |
| الحوادث العامة          | ٤,٨-%       | ١٥,٩٥٣,٢٩٦  | ١٠,٦-%      | ١٧,٦٤٨,٦٣٩  |
| اجمالي التامينات العامة | ٤,٨-%       | ٣٠٠,٣٩٣,٦١٥ | ٥,٣-%       | ٣١٦,٤٠٥,٢٥٥ |
| الحياة                  | ٨,٨-%       | ٤٣,٧٦٦,٨٨٠  | ٨,٤-%       | ٤٧,٤٣٧,١٤٢  |
| الطبي                   | ١١,١-%      | ١١٧,٥٠٦,١٦٠ | ٩,٥-%       | ١٢٨,٦٤٧,٨٤٥ |
| اجمالي الحياة والطبي    | ١٠,٤-%      | ١٦١,٢٧٣,٠٤٠ | ٩,٢-%       | ١٧٦,٠٨٤,٩٨٧ |
| اجمالي الاقساط          | ٦,٧-%       | ٤٦١,٦٦٦,٦٥٥ | ٦,٧-%       | ٤٩٢,٤٩٠,٢٤٢ |

% حصة فروع التأمين من اجمالي الاقساط

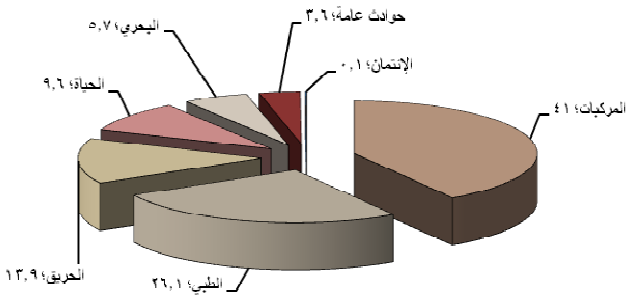

## التعويضات (دينار أردني)

| الفرع/ السنة            | % التغير عن |             | % التغير عن |             |
|-------------------------|-------------|-------------|-------------|-------------|
|                         | ٢٠١١        | ٢٠١٢        | ٢٠١٢        | ٢٠١٣        |
|                         | شركة ٢٧     | شركة ٢٥     | شركة ٢٥     | شركة ٢٥     |
| البحري                  | ١٣٩,٨-%     | ١١,٨٠٩,٦٢٠  | ٤٥,٧-%      | ٦,٤١١,٤١٤   |
| الحريق                  | ٤٨,٥-%      | ١٢,٥٣٤,٨٩٨  | ١,٧-%       | ١٢,٧٥٠,٨٦٣  |
| المركبات                | ٧,٠-%       | ١٧١,٦٩٩,١٢٥ | ٦,٥-%       | ١٦٠,٤٥٨,٨٨٣ |
| الالزامي                | ٧,٧-%       | ١٠٨,٨٢٩,٢١٧ | ٣,٨-%       | ١٠٤,٧٤٣,٤١٧ |
| التكميلي                | ٥,٥-%       | ٦٢,٨٦٩,٩٠٨  | ١١,٤-%      | ٥٥,٧١٥,٤٦٦  |
| الانتمان                | ٨,٠-%       | ٨٣٨,٤٥٨     | ٤,٢-%       | ٨٠٣,٠٧٢     |
| الحوادث العامة          | ٢٥,١-%      | ٢,١٦٥,١٥٧   | ١٥,٦-%      | ١,٨٢٧,٥١١   |
| اجمالي التامينات العامة | ٨,٧-%       | ١٩٩,٠٤٧,٢٥٨ | ٨,٤-%       | ١٨٢,٢٥١,٧٤٣ |
| الحياة                  | ١٥,٨-%      | ٢٤,٢٦٤,٦٧٤  | ١,٠-%       | ٢٤,٥٠٧,٣٧١  |
| الطبي                   | ٦,٧-%       | ٩٩,٧٣٠,٢٦٩  | ١٠,٦-%      | ١١٠,٣٤٠,٧٢٩ |
| اجمالي الحياة والطبي    | ٨,٣-%       | ١٢٣,٩٩٤,٩٤٣ | ٨,٨-%       | ١٣٤,٨٤٨,١٠٠ |
| اجمالي التعويضات        | ٢,٨-%       | ٣٢٣,٠٤٢,٢٠١ | ١,٨-%       | ٣١٧,٠٩٩,٨٤٣ |

% حصة فروع التأمين من اجمالي التعويضات

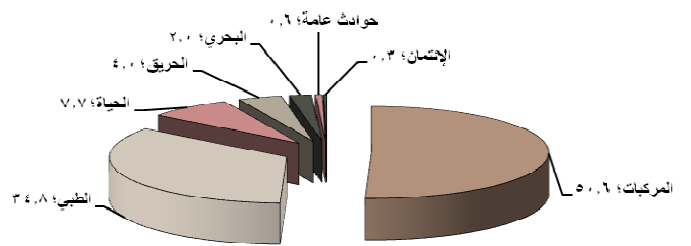



## أرباح (خسارة) الاكتتاب لفروع التأمين ٢٠١٣

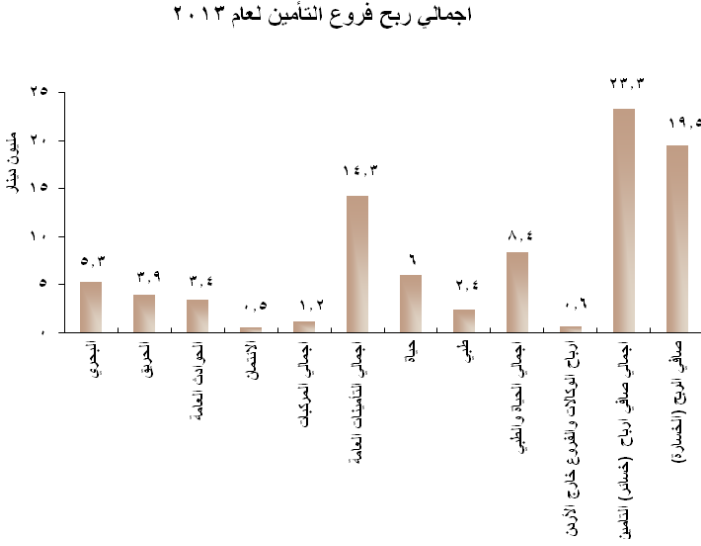

|  | ٢٠١٣/١٢/٣١<br>٢٥ شركة تأمين (دينار أردني) | ٢٠١٢/١٢/٣١<br>٢٥ شركة تأمين (دينار أردني) |
|--|---|---|
| البحري   | ٤,٩٢٥,٧٨٠                                 | ٥,٢٦٢,٨٥١                                 |
| الحريق   | ٣,٥٣٠,٧٣٤                                 | ٣,٩٤٤,٢٨٩                                 |
| الحوادث العامة                                 | ٣,٠٨٢,٠٥٧                                 | ٣,٤٠٨,٠٧٦                                 |
| المركبات (الزامي وتكميلي)                      | ٨,١٨١,٣٤٢-                                | ١,٢٠٦,٤٢٧                                 |
| الائتمان                                       | ٤٧٠,٢١٢                                   | ٥٢٥,٢٦١                                   |
| مجموع التأمينات العامة                         | ٣,٨٢٧,٤٤١                                 | ١٤,٣٤٦,٩٠٤                                |
| الحياة   | ٤,٤٣٣,٧٠٠                                 | ٥,٩٥٦,١٥٢                                 |
| الطبي  | ٤٦٥,٢٢١                                   | ٢,٤٠٩,٧٦٨                                 |
| مجموع الحياة والطبي                            | ٤,٨٩٨,٩٢١                                 | ٨,٣٦٥,٩٢٠                                 |
| اجمالي صافي الربح الفني لفروع التأمين          | ٨,٧٢٦,٣٦٢                                 | ٢٢,٧١٢,٨٢٤                                |
| الربح الفني للفروع الخارجية                    | ١,١٤٢,٦١٥                                 | ٥٨٢,٠٦٩                                   |
| اجمالي الربح الفني (الخسارة) داخل وخارج الأردن | ٩,٨٦٨,٩٧٧                                 | ٢٣,٢٩٤,٨٩٣                                |
| صافي الربح (الخسارة) قبل الضريبة والرسوم       | ١٢,٦٥٨,٠٣٣                                | ٢٦,٤٧٧,٨٠١                                |
| اجمالي صافي الربح (الخسارة)                    | ٨,٥٨١,٣٦٠                                 | ١٩,٥٤٠,٥٤٦                                |

## معدل الخسارة

بلغ معدل الخسارة\* لفروع التأمين بكافة أنواعها ٨١,٣% وللتأمينات العامة ٨١,٩% وبلغ هامش الربح التشغيلي\* لسوق التأمين ٤,٧%.

## معدل الخسارة لفروع التأمين لعام ٢٠١٣

(دينار أردني)

| معدل الخسارة% | صافي الإيرادات المتحققة من الأقساط | صافي تكلفة التعويضات | فرع التأمين                  |
|---------------|------------------------------------|----------------------|------------------------------|
| ٢٢,٥%         | ٤,٣١٦,٢٤٩                          | ٩٦٩,١٢١              | التأمين البحري               |
| ٢٤,٥%         | ١٠,٨٢٢                             | ٢,٦٥٠-               | تأمين الطيران                |
| ٤٥,٥%         | ٣,٦٩٦,٢٣٢                          | ١,٦٨١,٥٩٦            | تأمينات الحريق               |
| ٨٥,٧%         | ١٧٨,٩٩١,٩٥٢                        | ١٥٣,٤٤٨,١٨٣          | تأمين المركبات               |
| ٩٤,٨%         | ١٢١,٣٧٧,٥١٨                        | ١١٥,٠٤٥,٤٤٦          | الالزامي                     |
| ٦٦,٧%         | ٥٧,٦١٤,٤٣٤                         | ٣٨,٤٠٢,٧٣٧           | التكميلي                     |
| ٢٢,٣%         | ٤,١٢٤,٣٥٨                          | ٩٢١,٤٠٤              | تأمينات الحوادث العامة       |
| ١٥٨%          | ٢٢٠,٥٩٣                            | ٣٤٨,٤٤١-             | تأمين الائتمان               |
| ٨١,٩%         | ١٩١,٣٦٠,٢٠٦                        | ١٥٦,٦٦٩,٢١٣          | اجمالي التأمينات العامة      |
| ٤٩,٩%         | ٢٣,٣٢١,٤٢٣                         | ١١,٦٢٦,٩٢٤           | تأمين الحياة                 |
| ٨٩,٦%         | ٧٣,٧٤٧,٩٨٩                         | ٦٦,٠٩٦,٢٨٤           | التأمين الطبي                |
| ٨٠%           | ٩٧,٠٦٩,٤١٢                         | ٧٧,٧٢٣,٢٠٨           | اجمالي تأمينات الحياة والطبي |
| ٨١,٣%         | ٢٨٨,٤٢٩,٦١٨                        | ٢٣٤,٣٩٢,٤٢١          | اجمالي أعمال السوق           |

\* معدل الخسارة = صافي تكلفة التعويضات / صافي الإيرادات المتحققة من الأقساط المكتتبة

هامش الربح التشغيلي = الربح الفني لفروع التأمين / اجمالي الأقساط المكتتبة



## ١. التأمين البحري

تطور الأقساط والتعويضات لفرع التأمين البحري للسنوات ٢٠٠٤ - ٢٠١٣

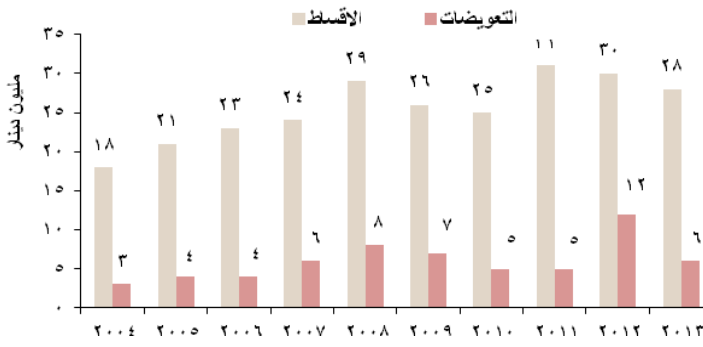

شهدت أعمال التأمين البحري انخفاض في الأقساط بنسبة ٦,٨% وانحفاضا في حجم التعويضات بنسبة ٤٥,٧% وحقق الفرع عام ٢٠١٣ أرباحاً بمبلغ ٥,٣ مليون دينار مقارنة مع ٤,٩ مليون دينار محققاً نسبة ارتفاع في الأرباح قدرها ٦,٨% عن عام ٢٠١٢.

وتشمل أعمال التأمين البحري تأمين الطيران وقد وصل إجمالي أقساط تأمين الطيران لعام ٢٠١٣ الى مبلغ ٣,٥١٠,٧٣٢ دينار مكتتبه من (٧) شركات وبنسبة

انخفاض قدرها ٣٤,٥% عن عام ٢٠١٢، وفي عام ٢٠١٣ دفعت الشركات تعويضات بقيمة ٢٧,٠٠٤ دينار مقابل تعويضات لفرع تأمين الطيران لعام ٢٠١٢ بلغت ٢,٣٥٧ دينار وقد شهد فرع تأمين الطيران لعام ٢٠١٣ خسارة قدرها (٧٥,٨٨٩) دينار.

## ٢. تأمين الحريق

شهدت أعمال تأمين الحريق ارتفاعاً في الأقساط بنسبة ١٢,٧% وارتفاعاً في حجم التعويضات بنسبه ١,٧% وحقق الفرع عام ٢٠١٣ أرباحاً فنية بلغت ٣,٩ مليون دينار مقارنة مع مبلغ ٣,٥ مليون دينار عام ٢٠١٢ محققاً نسبة ربح قدرها ١١,٧% مقارنة مع عام ٢٠١٣. وتدخّل في حساب أعمال تأمين الحريق أعمال فرع التأمين الهندسي وقد وصلت أقساط الفرع عام ٢٠١٣ مبلغ ١٩ مليون دينار محققاً نسبة ارتفاع قدرها ٣٥,٣% عن عام ٢٠١٢.

تطور الأقساط والتعويضات لفرع تأمين الحريق للسنوات ٢٠٠٤ - ٢٠١٣

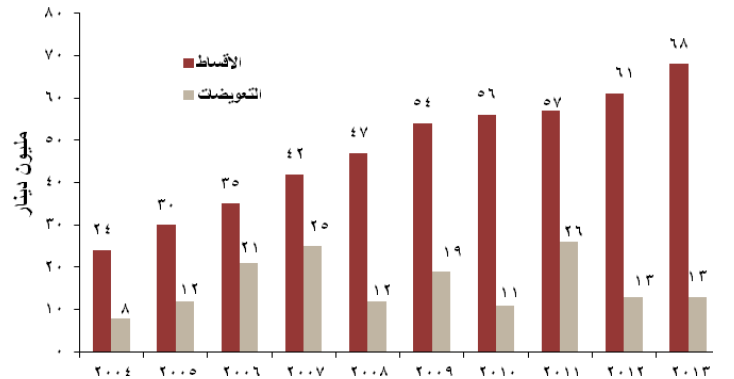



## ٣. تأمين المركبات الشامل (بنوعيه التأمين الإلزامي والتكميلي)

ارتفعت أقساط فرع تأمين المركبات بنوعيه (الإلزامي والتكميلي) بنسبة ٤,٤% وانخفض حجم تعويضات الفرع بنسبه ٦,٥% وقد حقق الفرع ربح في عام ٢٠١٣ بلغ ١,٢ مليون دينار مقابل خسائر بلغت (٨,٢) مليون دينار عام ٢٠١٢. أما نتائج كل من فرع التأمين الإلزامي والتأمين التكميلي فقد كانت كما يلي:-

تطور أقساط فرع تأمين المركبات للسنوات ٢٠٠٤ - ٢٠١٣

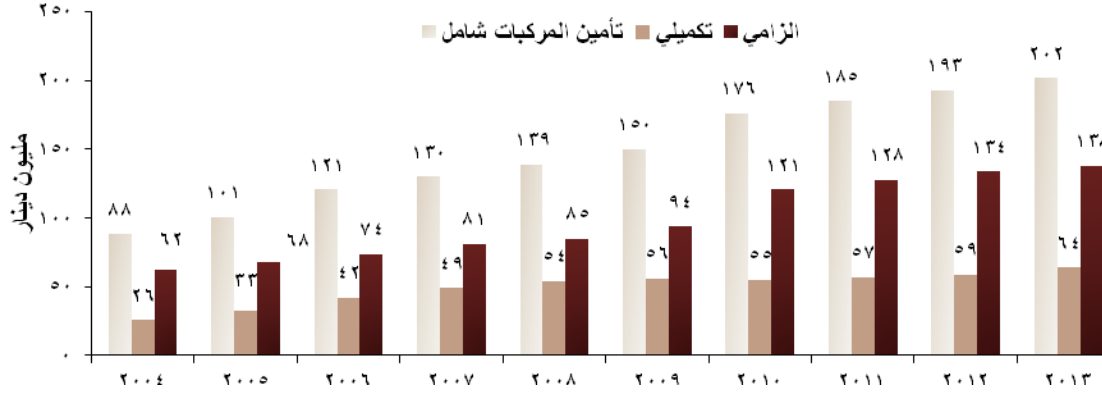

## أ- التأمين الإلزامي

ارتفعت أقساط فرع تأمين المركبات (الإلزامي) عام ٢٠١٣ بنسبه ٣,١% وانخفض حجم تعويضات الفرع بنسبة ٣,٨%، وبلغ إجمالي خسائر التأمين الإلزامي (للمركبات الأردنية والأجنبية) لـ (٢٤) شركة تأمين نحو (١٢,١) مليون دينار كان مصدرها التأمين الإلزامي للمركبات الأردنية في مراكز الترخيص وبمقدار (١٥,٣) مليون دينار والتأمين الإلزامي من الشامل بمبلغ (٦,٨) مليون دينار أما التأمين الإلزامي في مراكز الحدود للمركبات الأجنبية فقد حقق ربحاً بمقدار ١٠ مليون دينار.

## ب- التأمين التكميلي

ارتفعت أقساط فرع تأمين المركبات (التكميلي) عام ٢٠١٣ بنسبه ٧,٥% وانخفض حجم تعويضات الفرع بنسبة ١١,٤% وقد حقق الفرع لـ (٢٤) شركة تأمين ربح بلغ نحو ١٣,٣ مليون دينار.

## تأمين المركبات (الإلزامي والتكميلي) لعام ٢٠١٣

| معدل الخسارة* | التعويضات |             | الأقساط     |             | تأمين المركبات              |  |
|---------------|-----------|-------------|-------------|-------------|-----------------------------|--|
|               | ٢٠١٢      | ٢٠١٣        | ٢٠١٢        | ٢٠١٣        |                             |  |
|               |           |             |             |             | التأمين الإلزامي (ضد الغير) |  |
|               |           | ٧٧,٨١٤,٢٤٤  | ٧١,٠٣٨,٨٦٨  | ٧٩,٨٠٦,٦٨٦  | ٨٢,٦٠٨,٣٢٥                  | التأمين ضد الغير/ مراكز الترخيص                                      |
|               |           | ٢٣,٦٥١,٣٨٣  | ٢٦,٩٥٣,٧٤٥  | ٣١,٣٤١,٦٠٦  | ٣١,٣٩٤,٧٠٤                  | التأمين ضد الغير/ من الشامل  |
|               |           | ١٠١,٤٦٥,٦٢٧ | ٩٧,٩٩٢,٦١٣  | ١١١,١٤٨,٢٩٢ | ١١٤,٠٠٣,٠٢٩                 | مجموع التأمين الإلزامي للمركبات الأردنية من مراكز الترخيص ومن الشامل |
|               |           | ٧,٣٦٣,٥٩٠   | ٦,٧٥٠,٨٠٤   | ٢٣,٠٨٧,٩١٦  | ٢٤,٣٨٥,٠٧١                  | التأمين ضد الغير/ مراكز الحدود                                       |
|               |           | ١٠٨,٨٢٩,٢١٧ | ١٠٤,٧٤٣,٤١٧ | ١٣٤,٢٣٦,٢٠٨ | ١٣٨,٣٨٨,١٠٠                 | مجموع التأمين الإلزامي (للمركبات الأردنية والأجنبية)                 |
|               |           | ٦٢,٨٦٩,٩٠٨  | ٥٥,٧١٥,٤٦٦  | ٥٩,٠٩٥,٨١٠  | ٦٣,٥٤٤,٣٥٣                  | التأمين التكميلي   |
|               |           | ١٧١,٦٩٩,١٢٥ | ١٦٠,٤٥٨,٨٨٣ | ١٩٣,٣٣٢,٠١٨ | ٢٠١,٩٣٢,٤٥٣                 | مجموع تأمين المركبات الشامل  |

\* معدل الخسارة = صافي تكلفة التعويضات / صافي الإيرادات المتحققة من الأقساط المكتتبة



## ربح (خسارة) تأمين المركبات لعام ٢٠١٣ لـ (٢٤) شركة تأمين

| عدد الشركات التي واجهت خسائر من مجموع (٢٤) شركة عام ٢٠١٣ | ٢٠١٢        | (دينار أردني) | ٢٠١٣        | تأمين المركبات   |
|--|-------------|---------------|-------------|--|
|  |             |               |             | ربح (خسارة) التأمين الإلزامي (ضد الغير)  |
| ٢٠   | ١٨,٤٦٨,٣٢١- |               | ١٥,٣٣٩,٤٥٨- | ربح (خسارة) التأمين ضد الغير/ مراكز الترخيص                                      |
| ٢٠   | ٢,٤٥٥,٩٣٠-  |               | ٦,٧٦٦,٧٤٨-  | ربح (خسارة) التأمين ضد الغير/ من الشامل  |
| ٢٣   | ٢٠,٩٢٤,٢٥١- |               | ٢٢,١٠٦,٢٠٦- | مجموع ربح (خسارة) التأمين الإلزامي للمركبات الأردنية من مراكز الترخيص ومن الشامل |
| ١  | ٩,٩٢٦,٣٤٦   |               | ١٠,٠٣٤,٩٤٨  | ربح (خسارة) التأمين ضد الغير/ مراكز الحدود                                       |
| ٢٠   | ١٠,٩٩٧,٩٠٥- |               | ١٢,٠٧١,٢٥٨- | مجموع ربح (خسارة) التأمين الإلزامي (للمركبات الأردنية والأجنبية)                 |
| ١  | ٢,٨١٦,٥٦٤   |               | ١٣,٢٧٧,٦٨٢  | ربح (خسارة) التأمين التكميلي   |
| ١٣   | ٨,١٨١,٣٤١-  |               | ١,٢٠٦,٤٢٤   | مجموع ربح (خسارة) تأمين المركبات الشامل  |

## ربح (خسارة) تأمين المركبات للفترة من ٢٠١٣-٢٠٠٥

| ٢٠٠٥       | ٢٠٠٦        | ٢٠٠٧        | ٢٠٠٨        | ٢٠٠٩        | ٢٠١٠        | ٢٠١١        | ٢٠١٢        | ٢٠١٣        | تأمين المركبات   |
|------------|-------------|-------------|-------------|-------------|-------------|-------------|-------------|-------------|--|
|            |             |             |             |             |             |             |             |             | ربح (خسارة) التأمين الإلزامي (ضد الغير)                |
| ٥,٦٥٧,٥٠٩- | ١٣,٤٧٥,٨١٠- | ١٤,١٥٨,٥١٥- | ١٣,٧٦١,٠٦٩- | ١٦,٦١٢,٨٨٣- | ١٦,٣٥٠,٠٢٨- | ٢٠,٩٧٨,٤٢٢- | ١٨,٤٦٨,٣٢١- | ١٥,٣٣٩,٤٥٨- | ربح (خسارة) التأمين الإلزامي/ مراكز الترخيص            |
| ١,٩٤٢,٩٣٦- | ٢,٧٧٠,٢٢٥-  | ٣,٦٦٥,٧٤٢-  | ٢,٧٢٢,٦٣٨-  | ٥,٢٣٦,٨٠٠-  | ٥,٠٦٤,٧٩٨-  | ٦,٥٨٧,٢٩٤-  | ٢,٤٥٥,٩٣٠-  | ٦,٧٦٦,٧٤٨-  | ربح (خسارة) التأمين الإلزامي/ من الشامل                |
| ٧,٦٠٠,٤٤٥- | ١٦,٢٤٦,٠٣٥- | ١٧,٨٢٤,٢٥٧- | ١٦,٤٨٣,٧٠٧- | ٢١,٨٤٩,٦٨٣- | ٢١,٤١٤,٨٢٦- | ٢٧,٥٦٥,٧١٦- | ٢٠,٩٢٤,٢٥١- | ٢٢,١٠٦,٢٠٦- | مجموع ربح (خسارة) التأمين الإلزامي (المركبات الأردنية) |
| ٨,٥٣٣,٤١٨  | ٧,٤٦٧,١٤٩   | ٦,٩٤٤,٠٤٧   | ٧,٦١٢,٤٥٢   | ٧,٤٩٢,٩٦٩   | ٩,٧٠١,٠٣٤   | ٩,٣١١,٩٣٣   | ٩,٩٢٦,٣٤٦   | ١٠,٠٣٤,٩٤٨  | ربح (خسارة) التأمين الإلزامي/ مراكز الحدود             |
| ٩٣٢,٩٧٣    | ٨,٧٧٨,٨٨٦-  | ١٠,٨٨٠,٢١٠- | ٨,٨٧١,٢٥٥-  | ١٤,٣٥٦,٧١٤- | ١١,٧١٣,٧٩٢- | ١٨,٢٥٣,٧٨٣- | ١٠,٩٩٧,٩٠٥- | ١٢,٠٧١,٢٥٨- | مجموع ربح (خسارة) التأمين الإلزامي (من كافة المصادر)   |
| ٣,٩٢٠,٧٦٥  | ٥,٨٦٤,١٦٢   | ٤,٥٦٣,٣٥٥   | ٦,٩٩٧,١٣٧   | ٥,٧٨٨,٧٩٠   | ٧,١٥٥,٨١٥   | ٦٩٤,٤٥٣     | ٢,٨١٦,٥٦٤   | ١٣,٢٧٧,٦٨٢  | ربح (خسارة) التأمين التكميلي                           |
| ٤,٨٥٣,٧٣٨  | ٢,٩١٤,٧٢٤-  | ٦,٣١٦,٨٥٥-  | ١,٨٧٤,١١٨-  | ٨,٥٦٧,٩٢٤-  | ٤,٥٥٧,٩٧٧-  | ١٩,٩٧٤,٤٧٠- | ٨,١٨١,٣٤١-  | ١,٢٠٦,٤٢٤   | مجموع ربح (خسارة) تأمين المركبات                       |

## ٤. تأمينات الحوادث العامة

ارتفعت أقساط فرع تأمينات الحوادث العامة بنسبة ١٠,٦% وانخفضت التعويضات بنسبة ١٥,٦% وحقق الفرع ارباحا عام ٢٠١٣ قدرها ٣,٤ مليون دينار مقارنة مع مبلغ ٣,١ مليون دينار وبنسبة زيادة قدرها ١٠,٦% عن عام ٢٠١٢. وتشمل أعمال تأمينات الحوادث العامة لعام ٢٠١٣ تأمين المسؤولية بمبلغ ٦,١٧٨,٩٢٧ دينار الى جانب أنواع التأمين الأخرى.

تطور الاقساط والتعويضات لفرع تأمين الحوادث العامة للسنوات ٢٠١٣-٢٠٠٤

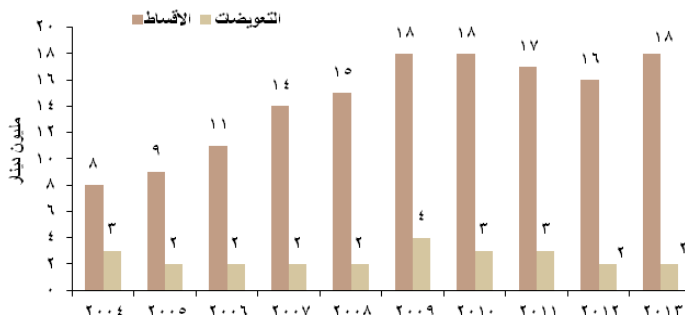



## ٥. تأمين الائتمان

شهدت أعمال فرع تأمين الائتمان ارتفاعاً في الأقساط بنسبة ٢٩,٦% وانخفاضاً في التعويضات بنسبة ٤,٢% وبلغت أرباح الفرع مبلغ ٥٢٥ الف دينار في عام ٢٠١٣ مقارنة بالأرباح التي حققها الفرع في عام ٢٠١٢ والتي بلغت ٤٧٠ الف دينار بارتفاع قدره ١١,٧%.

تطور الأقساط والتعويضات لفرع تأمين الائتمان للسنوات ٢٠٠٤ - ٢٠١٣

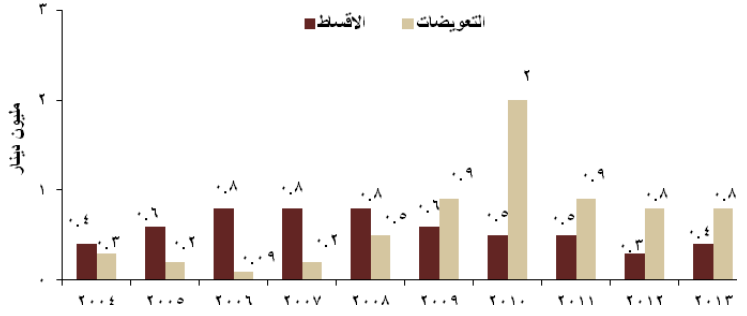

## ٦. تأمين الحياة

شهدت أعمال فرع تأمين الحياة ارتفاعاً في الأقساط بنسبة ٨,٤% وارتفاعاً في حجم التعويضات بنسبة ١٠,٠% وحقق الفرع أرباحاً خلال عام ٢٠١٣ بلغت ٦ مليون دينار مقارنة مع مبلغ ٤,٤ مليون دينار وبنسبة ارتفاع قدرها ٣٤,٣% عن عام ٢٠١٢.

تطور الأقساط والتعويضات لفرع تأمين الحياة للسنوات ٢٠٠٤ - ٢٠١٣

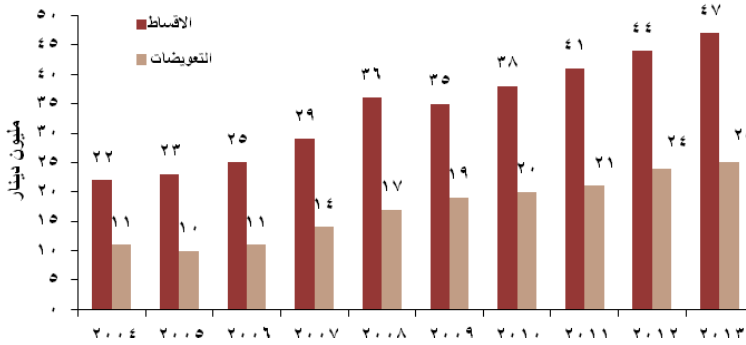

## ٧. التأمين الطبي

شهدت أعمال فرع التأمين الطبي نمواً في الأقساط بنسبة ٩,٥% وارتفاعاً في حجم التعويضات بنسبة ١٠,٦% وحقق الفرع أرباحاً في عام ٢٠١٣ بلغت ٢,٤ مليون دينار مقابل أرباحاً بلغت ٤٦٥ الف دينار وبنسبة ارتفاع قدرها ٤١٨% عن عام ٢٠١٢.

تطور الأقساط والتعويضات لفرع التأمين الطبي للسنوات ٢٠٠٤ - ٢٠١٣

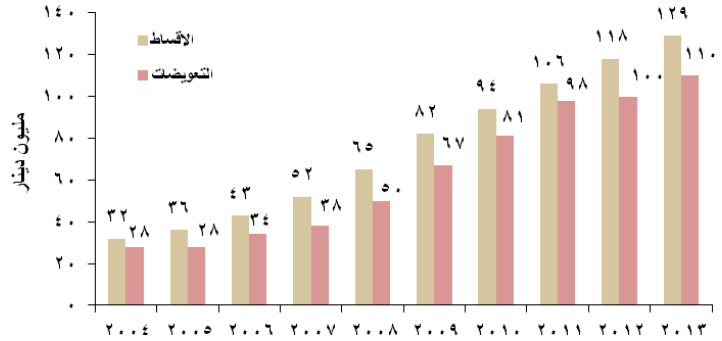

تطور إجمالي أقساط وتعويضات فرعي تأمينات الحياة والطبي للسنوات ٢٠٠٤ - ٢٠١٣

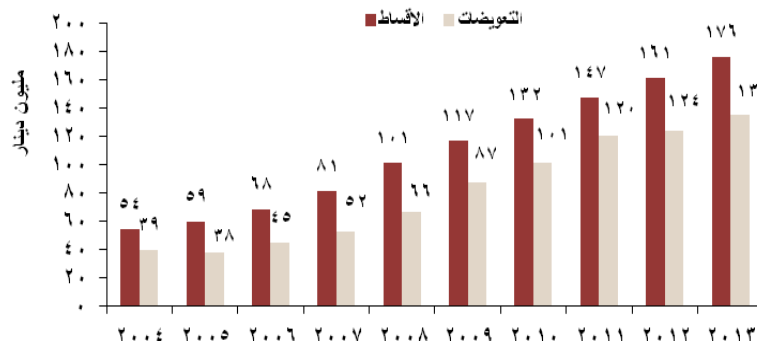





## خامساً: إعادة التأمين حسب فروع التأمين

## أعمال إعادة التأمين لسوق التأمين الأردني ٢٠١٣

## حسب فروع التأمين

دينار أردني

| الفرع           | الأقساط     | الإعادة المحلية | الإعادة الخارجية | الاحتفاظ    |
|-----------------|-------------|-----------------|------------------|-------------|
| البحري والطيران | ٢٨,٠٨٦,٦٣١  | ١,٢١١,٤٩٨       | ٢٢,٩٥٥,٧١٥       | ٣,٩١٩,٤١٨   |
| الحريق          | ٦٨,٣٣٩,٥٥٣  | ١٢,٦٠٨,٣٤٠      | ٥١,٧٦٦,٨٧٦       | ٣,٩٦٤,٣٣٧   |
| المركبات        | ٢٠١,٩٣٢,٤٥٣ | ١٢,٧١٧,٥١٨      | ٤٤,٠٥٤,٤١٥       | ١٨٥,٢٠٩,٥٢٠ |
| الانتماء        | ٣٩٧,٩٧٩     |                 | ١٩٢,٥٩٢          | ٢٠٥,٣٨٧     |
| الحوادث العامة  | ١٧,٦٤٨,٦٣٩  | ٢,١٧٠,٩٣٨       | ١١,٤٢٤,٣٣٩       | ٤,٠٥٣,٣٦٢   |
| الطبي           | ١٢٨,٦٤٧,٨٤٥ | ٩٢٠,١٣٣         | ٤٩,٧٩٦,٤٦٩       | ٧٧,٩٣١,٢٤٣  |
| الحياة          | ٤٧,٤٣٧,١٤٢  | ١,٩٦٤,٩٦٥       | ١٥,٨٨٨,٨٥٦       | ٢٩,٥٨٣,٣٢١  |

نسبة احتفاظ شركات التأمين وحصة معيدي التأمين وحصة شركات التأمين المحلية من الأقساط لعام ٢٠١٣

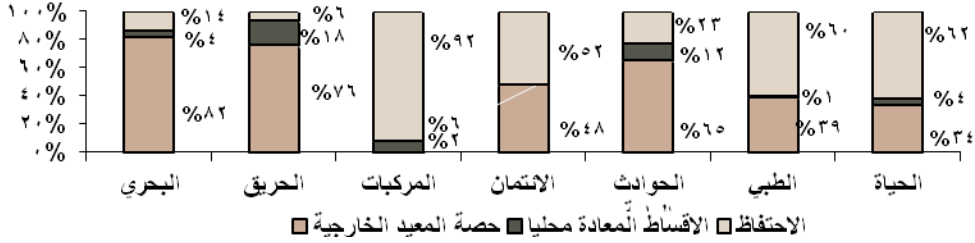

| الفرع           | التعويضات   | المستردات  | حصة الشركات المحلية | حصة معيدي التأمين | الاحتفاظ    |
|-----------------|-------------|------------|---------------------|-------------------|-------------|
| البحري والطيران | ٦,٤١١,٤١٤   | ٩٧٧,٢٠٩    | ٢٤٢,٧٥٧-            | ٥,٠١٩,٢٨٨         | ٦٥٧,٦٧٤     |
| الحريق          | ١٢,٧٥٠,٨٦٣  | ٢٧٤,٩٢٥    | ٧٤٢,٣٥٦             | ١٠,٥٢٤,٦٧٢        | ١,٢٠٨,٩١٠   |
| المركبات        | ١٦٠,٤٥٨,٨٨٣ | ٢٥,٧٥٤,٩٧١ | ٣,١٧٠,٣٩٩           | ٣,٣٧٧,٤٧٣         | ١٢٨,١٥٦,٠٤٠ |
| الانتماء        | ٨٠٣,٠٧٢     | ٨٦٣,٥٤٨    |                     | ٤٦,٢٤٦            | ١٠٦,٧٢٢-    |
| الحوادث العامة  | ١,٨٢٧,٥١١   | ٦٠,٢١١     | ٢٧٢,١٣٢             | ٧٥١,٣٥٨           | ٧٤٣,٨١٠     |
| الطبي           | ١١٠,٣٤٠,٧٢٩ | ١,٤٣٧,٠٢٩  | ٤٧٧,٦٣٤             | ٤٢,٠٦٨,٣١٤        | ٦٦,٣٥٧,٧٥٢  |
| الحياة          | ٢٤,٥٠٧,٣٧١  | ١٣,٢٢٩     | ٢,٩٧٢,٨٣٨           | ٩,٩٠٩,١٨٣         | ١١,٦١٢,١٢١  |

نسب احتفاظ شركات التأمين وحصة معيدي التأمين والمستردات وحصة شركات التأمين المحلية من التعويضات لعام ٢٠١٣

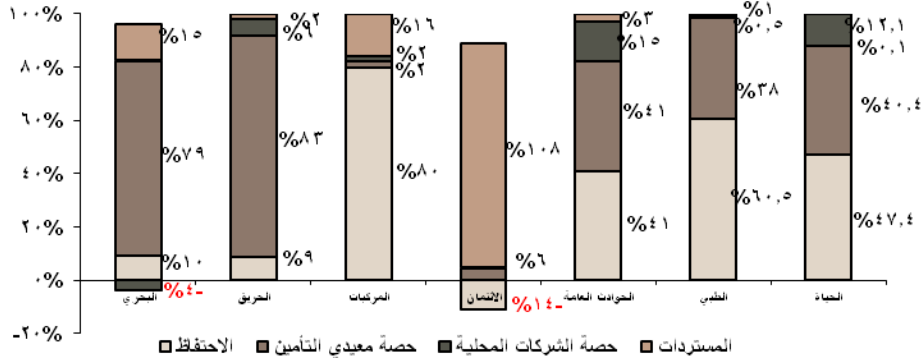



## سادساً: حجم مبالغ التأمين لعام ٢٠١٣

## اجمالي مبالغ تأمين الممتلكات لـ (٢٤) شركة تأمين

(دينار أردني)

|                      | ٢٠١٢                  | ٢٠١٣                  |                              |
|----------------------|-----------------------|-----------------------|------------------------------|
| الحريق               | ٢٦,٣٤٥,٠٠١,٧٢٠        | ٢٤,٤٦٦,٨٢٩,٣٧٢        | ١ تأمين الحريق               |
| كافة الأخطار         | ٢٢,٦٦٤,١٧٦,٩٦٩        | ٢٣,٧٣٨,٨٤٠,٨٢٧        | ٢ تأمين كافة الاخطار         |
| البحري               | ٢٢,٦٠٩,٢٥٩,٧٣٧        | ١٩,٩٨٠,١٩١,٣٧٤        | ٣ التامين البحري             |
| الهندسي              | ٦,١٦٤,١٢٢,٤٠٣         | ٨,٣٩٣,٤٩١,١٢٥         | ٤ تأمين الهندسي              |
| المركبات             | ٣,٩٠٢,٠٧٥,٠٨٣         | ٤,٣٤٨,٩٠٩,٧٦٦         | ٥ تأمين المركبات             |
| الطيران              | ٢,٢٩٢,٩١٢,٠٦٢         | ٢,٦٤٧,٤٥٩,٦٦٠         | ٦ تأمين الطيران              |
| الحوادث العامة       | ٢,٧٤٧,٠٦٧,٥٩٧         | ٢,٤٠٥,٢٩٦,٤٩٠         | ٧ الحوادث العامة             |
| خيانة الأمانة والنقد | ٩٩٢,٣٨٤,٧٨٦           | ١,٦٦٩,٠٢٨,٦٧٢         | ٨ تأمين خيانة الأمانة والنقد |
| الديون               | ٩,٣٧١,٨٧٦             | ١٢,٢٤١,٩٩١            | ٩ تأمين الديون               |
| <b>الاجمالي</b>      | <b>٨٧,٧٢٦,٣٧٢,٢٣٣</b> | <b>٨٧,٦٦٢,٢٨٩,٢٧٧</b> | <b>الاجمالي</b>              |



## اجمالي مبالغ تأمينات الحياة والحوادث الشخصية والمسؤولية لـ (٢٣) شركة تأمين

(دينار أردني)

|                         | ٢٠١٢                  | ٢٠١٣                  |                           |
|-------------------------|-----------------------|-----------------------|---------------------------|
| تأمينات الحياة          | ٩,٥١٦,٢٦٣,٢٦٧         | ١٠,٦٠١,٩٢٠,٢٤٠        | ١ تأمينات الحياة          |
| تأمين المسؤولية المدنية | ٣,٤١٥,٠٠٤,٦١١         | ٢,٩٤٦,٩٥١,١٤٥         | ٢ تأمين المسؤولية المدنية |
| تأمين الحوادث الشخصية   | ١,٦٧٩,٢٥٠,٤٥٤         | ١,٤٤٧,٣٦٥,٥٠٥         | ٣ تأمين الحوادث الشخصية   |
| تأمين المساعدة          | ١٨٣,٧٠٥,١٤٠           | ١٧٦,٦٨١,٤٥٥           | ٤ تأمين المساعدة          |
| تأمين حوادث العمال      | ٣١,١٣٢,٤٣٥            | ٤٣,٥٤١,٩٨٠            | ٥ تأمين حوادث العمال      |
| <b>الاجمالي</b>         | <b>١٤,٨٢٥,٣٩٧,٤٠٦</b> | <b>١٥,٢١٦,٤٦٠,٣٢٥</b> | <b>الاجمالي</b>           |



**جدول رقم (١)**  
**أعمال التأمين في الأردن لعام ٢٠١٣ \***  
**اجمالي الأقساط والتعويضات**  
**لـ (٢٥) شركة تأمين**

| التعويضات    |                |              |                |                         | الأقساط      |                |              |                |                          |
|--------------|----------------|--------------|----------------|-------------------------|--------------|----------------|--------------|----------------|--------------------------|
| دينار أردني  | التغير عن ٢٠١١ | ٢٠١٢         | التغير عن ٢٠١٢ | الفرع/ السنة            | دينار أردني  | التغير عن ٢٠١١ | ٢٠١٢         | التغير عن ٢٠١٢ | الفرع/ السنة             |
| لـ (٢٧) شركة | لـ (٢٥) شركة   | لـ (٢٥) شركة | لـ (٢٥) شركة   |                         | لـ (٢٧) شركة | لـ (٢٥) شركة   | لـ (٢٥) شركة | لـ (٢٥) شركة   |                          |
| ١٣٩,٨%       | ١١,٨٠٩,٦٢٠     | ٤٥,٧-%       | ٦,٤١١,٤١٤      | التأمين البحري *        | ١,٦-%        | ٣٠,١٥٠,١٣٧     | ٦,٨-%        | ٢٨,٠٨٦,٦٣١     | التأمين البحري **        |
| ٤٨,٥-%       | ١٢,٥٣٤,٨٩٨     | ١,٧%         | ١٢,٧٥٠,٨٦٣     | تأمين الحريق **         | ٦,٧%         | ٦٠,٦٥١,٠٠٤     | ١٢,٧%        | ٦٨,٣٣٩,٥٥٣     | تأمين الحريق             |
| ٧,٠-%        | ١٧١,٦٩٩,١٢٥    | ٦,٥-%        | ١٦٠,٤٥٨,٨٨٣    | تأمين المركبات          | ٦,٢%         | ١٩٣,٣٣٢,٠١٨    | ٤,٤%         | ٢٠١,٩٣٢,٤٥٣    | تأمين المركبات           |
| ٧,٧-%        | ١٠٨,٨٢٩,٢١٧    | ٣,٨-%        | ١٠٤,٧٤٣,٤١٧    | تأمين الازمائي          | ٥,٩%         | ١٣٤,٢٣٦,٢٠٨    | ٣,١%         | ١٣٨,٣٨٨,١٠٠    | تأمين الازمائي           |
| ٥,٥-%        | ٦٢,٨٦٩,٩٠٨     | ١١,٤-%       | ٥٥,٧١٥,٤٦٦     | تأمين التكميلي          | ٧,٠%         | ٥٩,٠٩٥,٨١٠     | ٧,٥%         | ٦٣,٥٤٤,٣٥٣     | تأمين التكميلي           |
| ٨,٠-%        | ٨٣٨,٤٥٨        | ٤,٢-%        | ٨٠٣,٠٧٢        | تأمين الانتمان          | ٣٢,٥-%       | ٣٠٧,١٦٠        | ٢٩,٦%        | ٣٩٧,٩٧٩        | تأمين الانتمان           |
| ٢٥,١-%       | ٢,١٦٥,١٥٧      | ١٥,٦-%       | ١,٨٢٧,٥١١      | تأمين الحوادث العامة*** | ٤,٨-%        | ١٥,٩٥٣,٢٩٦     | ١٠,٦%        | ١٧,٦٤٨,٦٣٩     | تأمين الحوادث العامة**** |
| ٨,٧-%        | ١٩٩,٠٤٧,٢٥٨    | ٨,٤-%        | ١٨٢,٢٥١,٧٤٣    | مجموع التامينات العامة  | ٤,٨%         | ٣٠٠,٣٩٣,٦١٥    | ٥,٣%         | ٣١٦,٤٠٥,٢٥٥    | مجموع التامينات العامة   |
| ١٥,٨%        | ٢٤,٢٦٤,٦٧٤     | ١,٠%         | ٢٤,٥٠٧,٣٧١     | تأمين الحياة****        | ٨,٨%         | ٤٣,٧٦٦,٨٨٠     | ٨,٤%         | ٤٧,٤٣٧,١٤٢     | تأمين الحياة             |
| ٦,٧%         | ٩٩,٧٣٠,٢٦٩     | ١٠,٦%        | ١١٠,٣٤٠,٧٢٩    | التأمين الطبي           | ١١,١%        | ١١٧,٥٠٦,١٦٠    | ٩,٥%         | ١٢٨,٦٤٧,٨٤٥    | التأمين الطبي            |
| ٨,٣%         | ١٢٣,٩٩٤,٩٤٣    | ٨,٨%         | ١٣٤,٨٤٨,١٠٠    | اجمالي الحياة والطبي    | ١٠,٤%        | ١٦١,٢٧٣,٠٤٠    | ٩,٢%         | ١٧٦,٠٨٤,٩٨٧    | اجمالي الحياة والطبي     |
| ٢,٨-%        | ٣٢٣,٠٤٢,٢٠١    | ١,٨-%        | ٣١٧,٠٩٩,٨٤٣    | الاجمالي                | ٦,٧%         | ٤٦١,٦٦٦,٦٥٥    | ٦,٧%         | ٤٩٢,٤٩٠,٢٤٢    | الاجمالي                 |

\* مصدر الأرقام لـ (٢٤) شركة تأمين التقارير المالية السنوية الصادرة لعام ٢٠١٣ ومصدر أرقام شركة واحدة البيانات الأولية المنشورة على موقع هيئة الأوراق المالية لعدم استكمالها متطلبات الحصول على موافقة إدارة التأمين النهائية عليها.

\*\*بضمن أعمال التأمين البحري لعام ٢٠١٣ هناك تأمين الطيران بمبلغ (٣,٥١٠,٧٣٢) دينار مكتتبة من (٧) شركات تأمين.

\*\*\* دخلت في حساب أعمال تأمين الحريق لعام ٢٠١٣ أعمال فرع التأمين الهندسي وبمبلغ (١٩) مليون دينار.

إضافة إلى عدد من فروع تأمينات الحوادث العامة مثل (تأمين النقد، سوء الائتمان، تعويض المال).

\*\*\*\* تشمل أعمال تأمين الحوادث العامة لعام ٢٠١٣ تأمين المسؤولية بمبلغ (٦,١٧٨,٩٢٧) دينار وأنواع التأمين الأخرى.

\*\*\*\*\* انخفض عدد شركات التأمين إلى (٢٥) شركة تأمين عام ٢٠١٣ وتم اعتماد الأرقام المقارنة لعام ٢٠١٢ لـ (٢٥) شركة تأمين للأغراض الحسابية

\* تشمل تعويضات فرع التأمين البحري لعام ٢٠١٣ تعويضات تأمين الطيران بمبلغ (٢٧,٠٠٤) دينار  
\*\* تشمل تعويضات فرع تأمين الحريق لعام ٢٠١٣ تعويضات تفرع التأمين الهندسي بمبلغ (٥) مليون دينار إضافة إلى عدد من فروع تأمينات الحوادث العامة.  
\*\*\* تشمل تعويضات أعمال تأمين الحوادث العامة لعام ٢٠١٣ تأمين المسؤولية بمبلغ (٦٤٠٠,٠٨٦) دينار وأنواع التأمين الأخرى.  
\*\*\*\* تشمل تعويضات الحياة لعام ٢٠١٣ المبالغ المدفوعة عن استحقاق وتصفيات اليواصل بمبلغ (٦,٢٣٨,٤٧٨) دينار

**جدول رقم (٢)  
تطور إجمالي الأقساط لسوق التأمين الأردني للسنوات ٢٠٠٤-٢٠١٣**

| بالدينار الأردني |             |             |             |             |             |             |             |             |             |                                  |
|------------------|-------------|-------------|-------------|-------------|-------------|-------------|-------------|-------------|-------------|----------------------------------|
| ٢٠١٣             | ٢٠١٢        | ٢٠١١        | ٢٠١٠        | ٢٠٠٩        | ٢٠٠٨        | ٢٠٠٧        | ٢٠٠٦        | ٢٠٠٥        | ٢٠٠٤        |                                  |
| ٢٨٠٠٨٦٠٠٣١       | ٣٠١٥٠٠١٣٧   | ٣٠٠٧٣٨٠٠٢٩  | ٢٤٠٦١٣٠٩١٠  | ٢٥٠٥٧٠٠٦٣٠  | ٢٩٠٣٠٠٥٣٧٤  | ٢٣٠٦٥٩٠٢٠٨  | ٢٢٠٤٨٠٠٥٣٩  | ٢١٠١٧٦٠٨٢٨  | ١٧٠٤٩٤٠٩٤٠  | <b>التأمين البحري والطيران *</b> |
| ١٠٢١١٠٤٩٨        | ٢٠١٦٤٠٥٤٩   | ١٠٦٦٨٠٣٦١   | ١٠٠٧٠٠٠٤٨   | ٧٤٦٠٠٩٥     | ١٠٠٠٩٠٦٩٢   | ٩٢٣٠٠٠٨     | ١٠٠٥٩٠٣٦٣   | ١٠١٤٠٠٨٢٧   | ٩٢٩٠٠٨٦     | الإقساط المعادة محليا            |
| ٢٢٠٩٥٥٠٧١٥       | ٢٤٠٣٦٣٠٥١٥  | ٢٥٠٥٤٥٠٦٧٦  | ٢٠٠١٦٧٠٠٧٨  | ٢١٠٤٦٦٠٤٣٢  | ٢٣٠٩٩٢٠٦٥١  | ١٨٠٧٣٢٠٢٦٢  | ١٨٠٠٣٤٠٧٦٣  | ١٧٠١٥١٠٣١٤  | ١٣٠٨٣٩٠٠٢٢  | حصة معيدي التأمين                |
| ٣٩٠٩١٤٠٤١٨       | ٣٦٠٢٢٠٠٧٣   | ٣٠٥٢٣٠٩٩٢   | ٣٠٣٧٦٠٧٨٤   | ٣٠٣٥٨٠١٠٣   | ٤٠٠٣٠٠٣١    | ٤٠٠٠٣٠٣٨    | ٣٠٣٨٦٠٤٣٣   | ٢٠٨٨٤٠٦٨٧   | ٢٠٢٦٦٠٨٣٢   | حصة الشركات ( الاحتفاظ )         |
| ٦٨٠٣٣٩٠٥٥٣       | ٦٠٠٦٥١٠٠٠٤  | ٥٧٠٣٦٩٠٠٥٦  | ٥٦٠٣٤٢٠٨٨٥  | ٥٤٠٣٥٤٠٤١٤  | ٤٧٠٢٦١٠٤٥١  | ٤٢٠١٠٧٠٢٣٨  | ٣٥٠١٥٧٠٩١١  | ٢٩٠٦٩٧٠٠٥٠  | ٢٤٠٠٧٧٠٦٠٩  | <b>تأمين الحريق</b>              |
| ١٢٠٠٦٠٨٠٣٤٠      | ١١٠٠٣٣٠٥٢٩  | ١١٠٤٨٩٠٧٨٧  | ١١٠٧٦٣٠٥٧٦  | ١٣٠٣٤٧٠٦٣٣  | ٨٠٧٦٧٠٠٢٤   | ٦٠٠٥٨٠٨١٤   | ٥٠٩٠٤٣٤٥    | ٤٠٠٢٤٠٨٣٠   | ٣٠٧٦٢٠٥٢٦   | الإقساط المعادة محليا            |
| ٥١٠٧٦٦٠٨٧٦       | ٤٦٠٢٠٠٠٢١٣  | ٤٢٠٨٥٨٠٠١٨  | ٤١٠٨٤١٠٠٩١  | ٣٨٠٤٣١٠٧١١  | ٣٦٠٢٥٥٠٦٠١  | ٣٣٠٨٥٩٠٢٣٢  | ٢٧٠٣٤٧٠٥٩٢  | ٢٤٠١٧٤٠٦٧٠  | ١٩٠١٧٤٠٢٦٠  | حصة معيدي التأمين                |
| ٣٠٩٦٤٠٣٣٧        | ٣٠٤١٧٠٢٦٢   | ٣٠٢١٠٢٥١    | ٢٠٧٣٨٠٢١٨   | ٢٠٥٥٥٠٠٧٠   | ٢٠٢٣٨٠٨٢٦   | ٢٠١٨٩٠١٩٢   | ١٠٩٠٥٠٩٧٤   | ١٠٤٩٧٠٥٥٠   | ١٠١٤٠٠٨٢٣   | حصة الشركات ( الاحتفاظ )         |
| ٢٠١٠٩٣٢٠٤٥٣      | ١٩٣٠٣٣٢٠٠١٨ | ١٨٤٠٦٨٨٠٠٠٩ | ١٧٦٠٧١٤٠٧٣٩ | ١٥٠٠٠٢٧٠٩٢٦ | ١٣٩٠١٩٢٠٩٩٥ | ١٢٩٠٩٨٦٠٤٣٥ | ١٢١٠٠٤٦٠٨١٠ | ١٠٠٠٩٦١٠٨٥٨ | ٨٨٠٠٢٨٠٤٦٧  | <b>تأمين المركبات</b>            |
| ١٢٠٧١٧٠٥١٨       | ١٢٠٤٩٨٠٦٠٤  | ١٢٠٦١٠٠٩٥٨  | ١١٠٦٦٧٠٥٥٥  | ٩٠٩٤١٠٤٤٢   | ٨٠١٤٠٠٤٥٠   | ٩٠٦٨٧٠٤٥٠   | ١٣٠١٨٢٠٧٠٤  | ٥٠٦٨٨٠٠١٤   | ٣٠٧٩٨٠٣٢٢   | الإقساط المعادة محليا            |
| ٤٠٠٠٥٠٤١٥        | ٤٠٥٩٨٠٢٢٥   | ٣٠٧٩١٠٦٨٨   | ٤٠١٢٣٠١٠٥   | ٤٠١٨٣٠٢٦٧   | ٤٠٨٦٥٠٨١٥   | ٤٠٤١٢٠٩٧١   | ٤٠٣٧٤٠٥٦٠   | ٤٠٣٣٠٠٦٢٢   | ٤٠٢٢١٠٦١٧   | حصة معيدي التأمين                |
| ١٨٥٠٢٠٩٠٥٢٠      | ١٧٦٠٢٣٥٠١٨٩ | ١٦٨٠٢٨٥٠٣٦٣ | ١٦٠٠٩٢٤٠٠٧٩ | ١٣٥٠٩٠٣٠٦١٧ | ١٢٦٠١٨٦٠٧٣٠ | ١١٥٠٨٦٦٠٥٩  | ١٠٣٠٤٨٩٠٥٤٦ | ٩٠٠٩٤٣٠٧٨٢  | ٨٠٠٠٠٨٠٥٢٨  | حصة الشركات ( الاحتفاظ )         |
| ١٧٠٦٤٨٠٦٣٩       | ١٥٠٩٥٣٠٢٩٦  | ١٧٠٤٣٢٠١٤٠  | ١٨٠٤١٤٠٨٣١  | ١٧٠٥٩١٠٢٣١  | ١٥٠٢٩١٠٦٩٧  | ١٣٠٩٤٣٠١٨٢  | ١١٠٢٣٤٠٦٢٢  | ٨٠٦٨٠٠٧٧٠   | ٨٠٢٤٧٠١٢٢   | <b>تأمينات الحوادث العامة **</b> |
| ٢٠١٧٠٠٩٣٨        | ١٠٧٠٨٠٨٩٨   | ١٠٩٥٥٠٢٧١   | ٢٠٣٠٢٠٦٦٨   | ١٠٦٧١٠٩٣٠   | ٢٠٢٠٩٠٩٠١   | ٢٠٠٤٦٠٩٧٩   | ١٠٤٤٢٠١٠٩   | ٧٦٩٠٣٢٢     | ٦٥٠٠٤٦٦     | الإقساط المعادة محليا            |
| ١١٠٤٢٤٠٣٣٩       | ٩٠٨٦٣٠٢٣٧   | ١٠٠٣٧٥٠٣٣٢  | ١٠٠٨٣٠٠٩٢٤  | ١١٠٥٣٦٠٥٢٩  | ٩٠٠٧٦٠٩٣٧   | ٨٠٠٠٩٠٩٥٩   | ٥٠٤٠٠٢٥٨    | ٥٠٧٦٢٠٥٧٣   | ٥٠٨٠٦٠٩٢٢   | حصة معيدي التأمين                |
| ٤٠٠٥٣٠٣٦٢        | ٤٠٣٨١٠١٦١   | ٥٠١٠١٠٥٧٧   | ٥٠٢٨١٠٢٣٩   | ٤٠٣٥٥٠٧٧٢   | ٤٠٠٠٤٠٨٥٩   | ٣٠٨٩١٠٢٤٤   | ٤٠٣٩١٠٦٩٥   | ٢٠١٤٨٠٨٧٥   | ١٠٧٩٠٠٢٦٤   | حصة الشركات ( الاحتفاظ )         |
| ٣٩٧٠٩٧٩          | ٣٠٧٠١٦٠     | ٤٥٥٠٠٠٠٩    | ٤٦٤٠٠٣٥     | ٦٠٧٠٧٠٨     | ٧٦٦٠٩٤٦     | ٧٨٤٠٢٣٠     | ٧٦٦٠١٩٨     | ٥٧٧٠٥٧٧     | ٣٩٥٠٧٢٦     | <b>تأمين الأتمان</b>             |
| ١٩٢٠٥٩٢          | ٩٢٠٣٩٨      | ١١٥٠٨٣٩     | ١١٦٠٧٣٣     | ٨٥٠٣١٠      | ٥٥٠٧٣٥      | ٩٠٥٥٥       | ٢٣٥٠٦٨٦     | ٢١١٠٣٤٩     | ٢٠٢٠٣٩      | الإقساط المعادة محليا            |
| ٢٠٥٠٣٨٧          | ٢١٤٠٧٦٢     | ٣٣٩٠١٧٠     | ٣٤٧٠٣٠٢     | ٥٢٢٠٣٩٨     | ٧١١٠٢١١     | ٧٧٤٠٦٧٥     | ٥٣٠٠٥١٢     | ٣٦٦٠٢٢٨     | ١٩٣٠٦٨٧     | حصة معيدي التأمين                |
| ٣١٦٠٤٠٥٠٢٥٥      | ٣٠٠٠٣٩٣٠٦١٥ | ٢٩٠٠٦٨٢٠٢٤٣ | ٢٧٦٠٥٥٠٠٤٠٠ | ٢٤٨٠١٥١٠٠٩  | ٢٣١٠٨١٨٠٤٦٣ | ٢١٠٠٤٨٠٠٢٩٣ | ١٩٠٠٦٨٥٠٥٢٠ | ١٦١٠٠٩٤٠٠٨٣ | ١٣٨٠٢٤٣٠٨٦٤ | <b>مجموع التأمينات العامة</b>    |
| ٢٨٠٧٠٨٠٢٩٤       | ٢٧٠٤٠٥٠٥٨٠  | ٢٧٠٧٢٤٠٣٧٧  | ٢٦٠٨٠٣٠٨٤٧  | ٢٥٠٧٠٧٠١٠٠  | ٢٠٠١٢٧٠٦٧   | ١٨٠٧١٦٠٢٠٦  | ٢١٠٥٨٨٠٥٢١  | ١١٠٦٢٢٠٩٩٣  | ٩٠١٤٠٠٤٠٠   | الإقساط المعادة محليا            |
| ٩٠٠٣٤٤٠٩٣٧       | ٨٥٠١١٧٠٥٨٨  | ٨٢٠٦٨٦٠٥٥٣  | ٧٧٠٧٨٠٩٣١   | ٧٥٠٧٣٠٢٤٩   | ٧٤٠٢٤٦٠٧٣٩  | ٦٥٠٠١٨٠٩٧٩  | ٥٥٠٣٩٢٠٨٥٩  | ٥١٠٦٢٩٠٩٦٨  | ٤٣٠٢٤٣٠٣٣٠  | حصة معيدي التأمين                |
| ١٩٧٠٣٥٢٠٠٢٤      | ١٨٧٠٨٧٠٤٤٧  | ١٨٠٠٢٧١٠٣١٣ | ١٧٢٠٦٦٧٠٦٢٢ | ١٤٦٠٧١٤٠٥٦٠ | ١٣٧٠٤٤٤٠٦٥٧ | ١٢٦٠٧٤٥٠١٠٨ | ١١٣٠٧٠٤٠١٤٠ | ٩٧٠٨٤١٠١٢٢  | ٨٥٠٨٦٠٠١٣٤  | حصة الشركات ( الاحتفاظ )         |
| ٤٧٠٤٣٧٠١٤٢       | ٤٣٠٧٦٦٠٨٨٠  | ٤٠٠٨٠٠٠٣٣٢  | ٣٨٠٣٨٠١١٢   | ٣٤٠٨٧٧٠٧٩٧  | ٣٥٠٨٦٨٠٣٨٨  | ٢٩٠١٨٠٠٠١١  | ٢٥٠١٥٣٠٧٤٠  | ٢٢٠٩٠٥٦٢٨   | ٢١٠٥٢٣٠٨٩٧  | <b>التأمين على الحياة</b>        |
| ١٠٩٦٤٠٩٦٥        | ١٠٩٣٦٠١٣٣   | ٢٠٣٣٦٠٨٨٣   | ١٠٩٦٢٠٥٩١   | ٣٠١٢٠٠٥١٩   | ٢٠٢٣٨٠٥٥٧   | ١٠٤٠٤٠١٥٢   | ٧٦٣٠٤٠٨     | ٤٧٣٠٣١٩     | ٣٩٠٠٢٢٦     | الإقساط المعادة محليا            |
| ١٥٠٨٨٨٠٨٥٦       | ١٣٠٩٠٩٠٤٦٤  | ١٢٠٧١٩٠٧٠٧  | ١١٠٩١٧٠١١٣  | ٩٥٠١٠٢٠٤    | ٩٠٩٢٩٠٦١١   | ٧٠٠١٠٠٧٣    | ٦٠١٣٢٠٩٩٩   | ٥٠٠٣٩٠٧٠٧   | ٤٠٥٥٤٠٨٩٠   | حصة معيدي التأمين                |
| ٢٩٠٥٨٣٠٣٢١       | ٢٨٠٤٢١٠٢٨٣  | ٢٥٠٧٤٣٠٧٤٢  | ٢٤٠١٥٨٠٤٠٨  | ٢٢٠٢٥٦٠٠٧٤  | ٢٣٠٧٠٠٠٢٢٠  | ٢٠٠٧٧٤٠٧٨٦  | ١٨٠٢٥٧٠٣٣٣  | ١٧٠٣٩٢٠٦٠٢  | ١٦٠٥٧٨٠٧٨١  | حصة الشركات ( الاحتفاظ )         |
| ١٢٨٠٦٧٠٨٤٥       | ١١٧٠٥٠٦٠٦٠  | ١٠٥٠٩٤٨٠١٧١ | ٩٤٠٢٦٠٩١٤   | ٨٢٠١٢٣٠٥٥٠  | ٦٥٠٣٣٦٠٤٧٩  | ٥١٠٨١٧٠٠٤٤  | ٤٢٠٨٩٧٠٥٣٧  | ٣٥٠٨٤٨٠١٢٣  | ٣١٠٦٥٦٠٢٢٩  | <b>التأمين الطبي</b>             |
| ٩٢٠٠١٣٣          | ١٠٠٢٢٠٨٠٧   | ١٠٢٥٧٠٠٠٠   | ٦٢٤٠٨٨١     | ٥٩١٠٢٨٠     | ٩٢٠٤٩٤      | ٨٢٠٦٣٦      | ٨٢٠٢٨٩      | ١٤٩٠٩١٣     | ٢٧٣٠٤٢٩     | الإقساط المعادة محليا            |
| ٤٩٠٧٩٦٠٤٦٩       | ٥٣٠٢١٢٠٣٥٠  | ٥١٠١٦٨٠٣٨٣  | ٣٦٠٩٥٤٠٤٢١  | ٣٢٠٨٣٩٠٢٨٠  | ٢٣٠٧٢٤٠٤٠٣  | ٢٠٠١١٦٠٦٨٢  | ١٦٠٧٩١٠٣٧٩  | ١١٠٩٨١٠٣٨٥  | ٦٠٩١٦٠٣٩٢   | حصة معيدي التأمين                |
| ٧٧٠٩٣١٠٢٤٣       | ٦٣٠٢٧١٠٠٠٣  | ٥٣٠٥٢٢٠٧٨٨  | ٥٦٠٤٤٧٠٦١٢  | ٤٨٠٦٩٢٠٩٩٠  | ٤١٠٥١٩٠٥٨٢  | ٣١٠٦١٧٠٧٢٦  | ٢٦٠٠٢٣٠٨٢٩  | ٢٣٠٧١٦٠٨٢٥  | ٢٤٠٤٦٦٠٤٠٨  | حصة الشركات ( الاحتفاظ )         |
| ٤٩٢٠٤٩٠٠٢٤٢      | ٤٦١٠٦٦٦٠٦٥٥ | ٤٣٧٠٤٣٠٠٧٤٦ | ٤٠٨٠٦١٥٠٤٢٦ | ٣٦٥٠١٥٣٠٢٥٦ | ٣٣٣٠٠٢٣٠٣٣٠ | ٢٩١٠٤٧٧٠٣٤٨ | ٢٥٨٠٧٣٦٠٧٩٧ | ٢١٩٠٨٤٧٠٨٣٤ | ١٩١٠٤٢٣٠٩٩٠ | <b>إجمالي أقساط التأمين</b>      |
| ٣١٠٥٩٣٠٣٩٢       | ٣٠٠٣٦٤٠٥٢٠  | ٣١٠٣١٨٠٢٦٠  | ٢٩٠٣٩١٠٣١٩  | ٢٩٠٤١٨٠٨٩٩  | ٢٢٠٤٥٨٠١١٨  | ٢٠٠٢٠٢٠٩٩٤  | ٢٢٠٤٣٤٠٢١٨  | ١٢٠٢٤٦٠٢٢٥  | ٩٠٨٠٤٠٠٥٥   | الإقساط المعادة محليا            |
| ١٥٦٠٠٣٠٢٦٢       | ١٥١٠٧٣٩٠٤٠٢ | ١٤٦٠٥٧٤٠٦٤٣ | ١٢٥٠٩٥٠٠٤٦٥ | ١١٨٠٠٧٠٠٧٣٣ | ١٠٧٠٩٠٠٠٧٥٣ | ٩٢٠١٣٦٠٧٣٤  | ٧٨٠٣١٧٠٢٣٧  | ٦٨٠٦٥١٠٠٦٠  | ٥٤٠٧١٤٠٦١٢  | حصة معيدي التأمين                |
| ٣٠٤٠٨٦٦٠٥٨٨      | ٢٧٩٠٥٦٢٠٧٣٣ | ٢٥٩٠٥٣٧٠٨٤٣ | ٢٥٣٠٢٧٣٠٦٤٢ | ٢١٧٠٦٦٣٠٦٢٤ | ٢٠٢٠٦٦٤٠٤٥٩ | ١٧٩٠١٣٧٠٦٢٠ | ١٥٧٠٩٨٥٠٣٤٢ | ١٣٨٠٩٥٠٠٥٤٩ | ١٢٦٠٩٥٠٣٢٣  | حصة الشركات ( الاحتفاظ )         |

\* بضمن أعمال التأمين البحري لعام ٢٠١٣ هناك تأمين الطيران بمبلغ (٣,٥١٠,٧٣٢) دينار.  
\*\* بضمن أعمال تأمين الحوادث العامة لعام ٢٠١٣ تأمين المسؤولية بمبلغ (٦,١٧٨,٩٢٧) دينار وأنواع التأمين الأخرى.

**جدول رقم (٣)**  
**اجمالي اقساط سوق التأمين الأردني ٢٠١٣**  
**(ترتيب الفروع- حصة الفرع- نسبة النمو- ترتيب نسبة النمو)**

| ترتيب % النمو | النمو % | ترتيب الفرع |      | بالدينار الأردني |             |                                  |
|---------------|---------|-------------|------|------------------|-------------|----------------------------------|
|               |         | حصة الفرع % | ٢٠١٣ | ٢٠١٢             | ٢٠١٣        |                                  |
|               |         |             |      |                  |             | <b>التأمين البحري والطيّان *</b> |
|               |         |             |      | ٢٨.٠٨٦.٦٣١       | ٣٠.١٥٠.١٣٧  | * الاقساط المعادة محليا          |
|               |         |             |      | ١.٢١١.٤٩٨        | ٢.١٦٤.٥٤٩   | * حصة معيدي التأمين              |
|               |         |             |      | ٢٢.٩٥٥.٧١٥       | ٢٤.٣٦٣.٥١٥  | * حصة الشركات ( الاحتفاظ )       |
|               |         |             |      | ٣.٩١٩.٤١٨        | ٣.٦٢٢.٠٧٣   |                                  |
|               |         |             |      | ٦٨.٣٣٩.٥٥٣       | ٦٠.٦٥١.٠٠٤  | <b>تأمين الحريق</b>              |
|               |         |             |      | ١٢.٦٠٨.٣٤٠       | ١١.٠٣٣.٥٢٩  | * الاقساط المعادة محليا          |
|               |         |             |      | ٥١.٧٦٦.٨٧٦       | ٤٦.٢٠٠.٢١٣  | * حصة معيدي التأمين              |
|               |         |             |      | ٣.٩٦٤.٣٣٧        | ٣.٤١٧.٢٦٢   | * حصة الشركات ( الاحتفاظ )       |
|               |         |             |      | ٢٠١.٩٣٢.٤٥٣      | ١٩٣.٣٣٢.٠١٨ | <b>تأمين المركبات</b>            |
|               |         |             |      | ١٢.٧١٧.٥١٨       | ١٢.٤٩٨.٦٠٤  | * الاقساط المعادة محليا          |
|               |         |             |      | ٤.٠٠٥.٤١٥        | ٤.٥٩٨.٢٢٥   | * حصة معيدي التأمين              |
|               |         |             |      | ١٨٥.٢٠٩.٥٢٠      | ١٧٦.٢٣٥.١٨٩ | * حصة الشركات ( الاحتفاظ )       |
|               |         |             |      | ١٧.٦٤٨.٦٣٩       | ١٥.٩٥٣.٢٩٦  | <b>تأمينات الحوادث العامة**</b>  |
|               |         |             |      | ٢.١٧٠.٩٣٨        | ١.٧٠٨.٨٩٨   | * الاقساط المعادة محليا          |
|               |         |             |      | ١١.٤٢٤.٣٣٩       | ٩.٨٦٣.٢٣٧   | * حصة معيدي التأمين              |
|               |         |             |      | ٤.٠٥٣.٣٦٢        | ٤.٣٨١.١٦١   | * حصة الشركات ( الاحتفاظ )       |
|               |         |             |      | ٣٩٧.٩٧٩          | ٣٠٧.١٦٠     | <b>تأمين الائتمان</b>            |
|               |         |             |      | ١٩٢.٥٩٢          | ٩٢.٣٩٨      | * الاقساط المعادة محليا          |
|               |         |             |      | ٢٠٥.٣٨٧          | ٢١٤.٧٦٢     | * حصة معيدي التأمين              |
|               |         |             |      |                  |             | * حصة الشركات ( الاحتفاظ )       |
|               |         |             |      | ٣١٦.٤٠٥.٢٥٥      | ٣٠٠.٣٩٣.٦١٥ | <b>مجموع التأمينات العامة</b>    |
|               |         |             |      | ٢٨.٧٠٨.٢٩٤       | ٢٧.٤٠٥.٥٨٠  | * الاقساط المعادة محليا          |
|               |         |             |      | ٩٠.٣٤٤.٩٣٧       | ٨٥.١١٧.٥٨٨  | * حصة معيدي التأمين              |
|               |         |             |      | ١٩٧.٣٥٢.٠٢٤      | ١٨٧.٨٧٠.٤٤٧ | * حصة الشركات ( الاحتفاظ )       |
|               |         |             |      | ٤٧.٤٣٧.١٤٢       | ٤٣.٧٦٦.٨٨٠  | <b>التأمين على الحياة</b>        |
|               |         |             |      | ١.٩٦٤.٩٦٥        | ١.٩٣٦.١٣٣   | * الاقساط المعادة محليا          |
|               |         |             |      | ١٥.٨٨٨.٨٥٦       | ١٣.٤٠٩.٤٦٤  | * حصة معيدي التأمين              |
|               |         |             |      | ٢٩.٥٨٣.٣٢١       | ٢٨.٤٢١.٢٨٣  | * حصة الشركات ( الاحتفاظ )       |
|               |         |             |      | ١٢٨.٦٤٧.٨٤٥      | ١١٧.٥٠٦.١٦٠ | <b>التأمين الطبي</b>             |
|               |         |             |      | ٩٢٠.١٣٣          | ١.٠٢٢.٨٠٧   | * الاقساط المعادة محليا          |
|               |         |             |      | ٤٩.٧٩٦.٤٦٩       | ٥٣.٢١٢.٣٥٠  | * حصة معيدي التأمين              |
|               |         |             |      | ٧٧.٩٣١.٢٤٣       | ٦٣.٢٧١.٠٠٣  | * حصة الشركات ( الاحتفاظ )       |
|               |         |             |      | ٤٩٢.٤٩٠.٢٤٢      | ٤٦١.٦٦٦.٦٥٥ | <b>اجمالي اقساط التأمين</b>      |
|               |         |             |      | ٣١.٥٩٣.٣٩٢       | ٣٠.٣٦٤.٥٢٠  | * الاقساط المعادة محليا          |
|               |         |             |      | ١٥٦.٠٣٠.٢٦٢      | ١٥١.٧٣٩.٤٠٢ | * حصة معيدي التأمين              |
|               |         |             |      | ٣٠٤.٨٦٦.٥٨٨      | ٢٧٩.٥٦٢.٧٣٣ | * حصة الشركات ( الاحتفاظ )       |

الملاحظة الخاصة بالاقساط:

\* بضمن أعمال التأمين البحري لعام ٢٠١٣ هناك تأمين الطيران بمبلغ (٣,٥١٠,٧٣٢) دينار.  
\*\* بضمن أعمال تأمين الحوادث العامة لعام ٢٠١٣ تأمين المسؤولية بمبلغ (٦,١٧٨,٩٢٧) دينار وانواع التأمين الاخرى.

جدول رقم (٤)

تطور إجمالي التعويضات المدفوعة لسوق التأمين الأردني للسنوات ٢٠٠٤-٢٠١٣

(بالدينار الأردني)

| ٢٠١٣         | ٢٠١٢        | ٢٠١١        | ٢٠١٠        | ٢٠٠٩        | ٢٠٠٨        | ٢٠٠٧        | ٢٠٠٦        | ٢٠٠٥        | ٢٠٠٤        |   |
|--------------|-------------|-------------|-------------|-------------|-------------|-------------|-------------|-------------|-------------|---|
| ٦.٤١١.٤١٤    | ١١.٨٠٩.٦٢٠  | ٥.٠٠٣.٠٨٩   | ٤.٦٨٤.٠٦٩   | ٦.٥٣٢.٢٦٠   | ٨.٢٣١.٧٦٧   | ٥.٥١٢.٨٣٢   | ٣.٥٦٠.٤٥٤   | ٣.٥٣٥.٠٤٨   | ٢.٧٢٠.٨٧٥   | <b>تعويضات التأمين البحري والطيران*</b> |
| ٩٧٧.٢٠٩      | ٣٢٩.٥٣٠     | ١٦٠.٣٤٩     | ٢٣٠.٦٧٥     | ٣٠٧.٩٦٨     | ٣٨٥.٧٢٢     | ٢١٤.٦٥٧     | ٢٠٤.٢٢٩     | ١٧٣.١٧١     | ١٨٥.٦٥٠     | * المستردات                             |
| ٢٤٢.٧٥٧-     | ١٠.٤٧٢      | ١٨٩.٢٢٢     | ٣٥.٤٥٨      | ٦٩٧.٧٥٣     | ١٥٢.٦٣١     | ٢٩٣.٤٦٨     | ٨٠٠.٨٤٤     | ٢١٣.٦٥٤     | ١.٩٠٨.٤٧    | * حصة الشركات المحلية                   |
| ٥٠.١٩٢.٢٨٨   | ١٠.٩١٣.٢١٩  | ٣.٧٩٣.٧٦٧   | ٣.٦٦٨.٧٩٣   | ٤.٧٩٢.٤٢١   | ٧.٠٨٣.٣٨٧   | ٣.١٧٤.٣٢٦   | ٢.٧٧٠.٠٥١   | ٢.٦٧٩.٣١٩   | ١.٩٤٣.١٣٧   | * حصة معيدي التأمين                     |
| ٦٥٧.٦٧٤      | ٥٥٦.٣٩٩     | ٨٥٩.٧٥١     | ٧٤٩.١٤٣     | ٧٣٤.١١٨     | ٦١٠.٠٢٧     | ١.٨٣٠.٣٨١   | ٥٠٦.٠٩٠     | ٤٦٨.٩٠٤     | ٤٨٢.٢٤١     | * حصة الشركات ( الاحتفاظ )              |
| ١٢.٧٥٠.٨٦٣   | ١٢.٥٣٤.٨٩٨  | ٢٥.٥٩٩.٢٩٧  | ١١.٢٣٤.٦٨٣  | ١٨.٥٨٧.٧٦٧  | ١٢.٥١٣.١٨٣  | ٢٥.٢٢٨.٣٤٩  | ٢١.٢١٨.٣٥١  | ١١.٦٠٧.٨٩١  | ٨.٠٨٤.٩٢٢   | <b>تعويضات تأمين الحريق</b>             |
| ٢٧٤.٩٢٥      | ٢٠٢.٣٩٠     | ١.٤٩٠.٢٠٨   | ٢٤٣.٧١٩     | ٤٣٩.٠٢٤     | ١٦٨.٧٦٢     | ٤٧٩.٦٠٠     | ١٨٣.٢٠٩     | ١٥٦.١٨٤     | ١٦٥.٦٦٠     | * المستردات                             |
| ٧٤٢.٣٥٦      | ١.١١٠.٧٦٩   | ٥.٩٥٧.٩٨٤   | ١.٩٣٧.٧٦٤   | ١.٧٦٨.٨٢٢   | ١.٦٥٩.٥٦٧   | ٢.٢٥٢.٥٧٨   | ٩٦٥.١٥٩     | ١.٢٤٧.٨٦٩   | ٦٨٩.٣٠١     | * حصة الشركات المحلية                   |
| ١.٠٥٢.٤٦٧٢   | ١.٠١٤٩.٦٤٧  | ١٧.٩٩١.٦٣١  | ٨.٠٣٥.٨٠١   | ١٥.٧٦٩.٥٦٠  | ٨.٩٢٩.٤٨٠   | ٢.٠٩٥.٣٦٧   | ١٨.٥٥٨.٣٠٩  | ٧.٩٣٧.٧٩١   | ٦.٧٧١.٤٤٣   | * حصة معيدي التأمين                     |
| ١.٢٠٨.٩١٠    | ١.٠٧٢.٠٩٢   | ١٢٩.٤٧٤     | ١.٠١٧.٣٩٩   | ٦١٠.٣٦١     | ١.٧٥٨.٣٧٤   | ١.٥٥٠.٨٠٤   | ١.٥١١.٦٧٤   | ٢.٢٦٦.٠٤٧   | ٤٥٨.٨١٨     | * حصة الشركات ( الاحتفاظ )              |
| ١٦٠.٤٥٨.٨٨٣  | ١٧١.٦٩٩.١٢٥ | ١٩٠.٧٨٣.٤١٠ | ١٦٠.٣٣١.٤٥٩ | ١٤٧.٠٥٨.١٩٢ | ١٣١.٩٩١.١١١ | ١٢٢.٧٣٥.٢٧٧ | ١٠٣.٢٩٩.٩٦٥ | ٨٧.٢٤١.٦٦٤  | ٧٠.١٤٤.٢٢١  | <b>تعويضات تأمين المركبات</b>           |
| ٢٥.٧٥٤.٩٧١   | ٢٧.٥٢٧.٤٣٤  | ٢٨.٣٧٨.٣٠٧  | ٢٣.٢٧٠.٦٣٥  | ٢٣.٤٣٥.٦٩٠  | ٢٠.٥٢٦.٦٤٣  | ١٧.٠٠٣.٠١٧  | ١٤.٦٨٧.١٣٤  | ١٠.٨٦١.١١٧  | ٨.١٢١.٣١٦   | * المستردات                             |
| ٣.١٧٠.٣٩٩    | ٣.٦٩٠.٣٦٢   | ٤.٤٢٦.١٩٨   | ٤.٦٣٧.٠٥٩   | ٣.٠٨٤.٣٠٦   | ٣.٣٣٥.١٨٧   | ٤.٣٤٨.٨٠٢   | ٥.١٦٣.٨٤٨   | ٣.٩٨٠.٦٥٦   | ١.٩٩٥.٥٣٢   | * حصة الشركات المحلية                   |
| ٣.٣٧٧.٤٧٣    | ٤.٢٧٠.٦٠٨   | ٤.٣٤٠.٠٧٦   | ٤.٤٢٨.٩٩٦   | ٣.٣٦٦.٧٨٣   | ٣.٧٣٤.٠٤٦   | ٥.٣٦٩.٩٤٦   | ٤.٧٤٤.٧٦٩   | ٦.٤٦٤.٤٥٢   | ٤.٩٩٠.٠٠١   | * حصة معيدي التأمين                     |
| ١٢٨.١٥٦.٠٠٤  | ١٣٦.٢١٠.٧٢١ | ١٥٣.٦٣٨.٨٢٩ | ١٢٧.٩٩٤.٧٦٩ | ١١٧.١٧١.٤١٣ | ١٠٤.٣٩٥.٢٣٥ | ٩٦.٠١٣.٥١٢  | ٧٨.٧٠٤.٢١٤  | ٦٥.٩٣٥.٤٣٩  | ٥٥.٠٣٧.٣٧٢  | * حصة الشركات ( الاحتفاظ )              |
| ١.٨٢٧.٥١١    | ٢.١٦٥.١٥٧   | ٢.٩٣٨.٥٦٤   | ٢.٦٥٨.٠٥٢   | ٣.٥٦٦.٠٩٧   | ١.٧٠١.٥٧١   | ١.٦٣٨.٨٠٤   | ١.٧٢٩.١٨٧   | ٢.١١٨.٧٣٤   | ٢.٨٢٦.١٠٥   | <b>تعويضات تأمينات الحوادث العامة**</b> |
| ٦٠.٢١١       | ٥٠.٦١٢      | ٣١.٣٦٨      | ٢٣.٢٨٢      | ٤٥.٩٩٨      | ٤٩.٤٩٢      | ٢٥.٠٠٨      | ٥.٦٤٥       | ٧٢٤.١٠٩     | ٢٠.٨٤٩      | * المستردات                             |
| ٢٧٢.١٣٢      | ٢٩٢.٠٧٦     | ٩٠.٣٩٩      | ٢٨٩.٦٩٠     | ٢٠٥.٠٣٦     | ١.٥٠٨.٨٨٣   | ٧٣.١٢٥      | ١٤١.٨٨٢     | ٢٩١.٣٤٢     | ٥٦٨.٧٨٥     | * حصة الشركات المحلية                   |
| ٧٥١.٣٥٨      | ٤٨٩.٤١١     | ١.٢٢٣.٧٩٩   | ١.٠٥٨.١٥٣   | ١.٩٩٦.٨٩٢   | ٥٧٥.٥٦٦     | ٩٧٢.٧٧٠     | ١.١٠٤.٨٨٦   | ٦٦٤.٢٨٣     | ١.٦٠٢.٢٤٤   | * حصة معيدي التأمين                     |
| ٧٤٣.٨١٠      | ١.٣٣٣.٠٥٨   | ١.٥٩٢.٩٩٨   | ١.٢٨٦.٩٢٧   | ١.٣١٨.١٧١   | ٩٧٠.٦٧٠     | ٥٧٦.٩٠١     | ٤٧٦.٧٧٤     | ٤٣٩.٠٠٠     | ٦٣٤.٢٢٧     | * حصة الشركات ( الاحتفاظ )              |
| ٨٠٣.٠٧٢      | ٨٣٨.٤٥٨     | ٩١١.١١٢     | ٢.٠٩٣.٥٠٢   | ٩٢٦.١٦٨     | ٥٠٥.٠١٧     | ٢٤٧.٠٦١     | ٩١.٨٧٢      | ١٩٨.٠٠٢     | ٢٥٨.٧٥٠     | <b>تعويضات تأمين الائتمان</b>           |
| ٨٦٣.٥٤٨      | ٧٦٣.٥٢٤     | ٨٣٠.٧٤٩     | ٤٤٩.٦٣٢     | ١٩٨.١٦٨     | ١١٥.٢٣٤     | ٩٨.٠٨٢      |             |             |             | * المستردات                             |
| ٤٦.٢٤٦       | ٦٢.٢٩٢      | ١٣٣.٧٤٥     | ٥٩٢.٥٧٦     | ٢٢٣.٤٤٥     | ٢١٧.٧٩٠     | ١٣٣.٣٨٦     | ٩٠.٤٥٧      | ١٥٧.٦٠٥     | ٢٥٥.٩٤٦     | * حصة الشركات (المحلية)                 |
| ١٠٦.٧٢٢-     | ١٢.٦٤٢      | ٥٣.٣٨٢-     | ١.٠٥١.٢٩٤   | ٥٠.٤٥٥٥     | ١٧١.٩٩٣     | ١٥.٥٩٣      | ١.٤١٥       | ٤٠.٣٩٧      | ٢.٨٠٤       | * حصة معيدي التأمين                     |
| ١٨٢.٣٥١.٧٤٣  | ١٩٩.٠٤٧.٣٥٨ | ٢٢٥.٢٥٤.٧٢٢ | ١٨١.٠٠١.٧٦٥ | ١٧٦.٦٧٠.٤٤٤ | ١٥٤.٩٤٢.٦٤٩ | ١٥٥.٣٢٢.٣٣٣ | ١٢٩.٨٩٩.٨٢٩ | ١٠٤.٧٠١.٣٣٩ | ٨٤.٠٣٤.٨٧٣  | <b>مجموع تعويضات التأمين العامة</b>     |
| ٢٧.٩٣٠.٨٤٤   | ٣٨.٨٧٣.٤٩٠  | ٣٠.٨٩٠.٩٨١  | ٢٤.٢١٧.٩٤٣  | ٢٤.٤٢٦.٨٤٨  | ٢١.٢٤٥.٨٥٣  | ١٧.٨٢٠.٣٦٤  | ١٥.٠٨٠.٢١٧  | ١١.٩١٤.٥٨١  | ٨.٤٩٣.٤٧٥   | * المستردات                             |
| ٣.٤٤٢.١٣٠    | ٥١٠.٣١٧٩    | ١.٠٦٦.٣٨٣   | ٦.٨٩٩.٩٧١   | ٥.٧٥٥.٩١٧   | ٥.٢٥٠.٢٦٨   | ٦.٩٦٧.٩٧٣   | ٦.٣٥٠.٩٧٣   | ٥.٧٣٣.٥٢١   | ٣.٣٦٣.٤٦٥   | * حصة الشركات المحلية                   |
| ١٩.٧١٩.٣٧    | ٢٥.٨٨٥.١٧٧  | ٢٧.٤٨٣.١٨   | ١٧.٧٨٤.٣١٩  | ٢٦.١٤٩.١٠١  | ٢٠.٥٤٠.٢٢٩  | ٣.٠٥٥.٧٩٥   | ٢٧.٢٦٨.٤٧٢  | ١٧.٩٠٣.٤٥٠  | ١٥.٥٦٢.٤٧١  | * حصة معيدي التأمين                     |
| ١٣.٠٦٥٩.٧١٢  | ١٣٩.١٨٤.٩١٢ | ١٥٦.١٧٧.٦٧٠ | ١٣٢.٠٩٩.٥٣٢ | ١٢٠.٣٣٨.٦١٨ | ١٠٧.٩٠٦.٢٩٩ | ٩٩.٩٧٨.١٩١  | ٨١.٢٠٠.١٦٧  | ٦٩.١٤٩.٧٨٧  | ٥٦.٦١٥.٤٦٢  | * حصة الشركات ( الاحتفاظ )              |
| ٢٤.٥٠٧.٣٧١   | ٢٤.٢٢٤.٦٧٤  | ٢١.٣٦٨.٢٠٤  | ٢٠.٣٧١.١٧٠  | ١٩.٤٦٥.٠٠٥  | ١٦.٨٢٤.٨٨٣  | ١٣.٩٩٤.٧٢٥  | ١٠.٩٤٦.٣٥١  | ١٠.٢٧٥.٥٥٤  | ١١.٤٤٥.٨٢٣  | <b>تعويضات التأمين على الحياة***</b>    |
| ١٣.٢٢٩       | ١٩.٠٨٣      | ٩.٦٧٣       | ٦٢.٠٩٢      | ٣٣.٦٧٠      | ٤٦.٧٥٤      | ٤٠.٩٧       |             |             |             | * المستردات                             |
| ٢.٩٧٢.٨٣٨    | ١.٧٢٧.٣٠٢   | ١.٣٥٤.٣٨٨   | ١.٠٩٢.١٧١   | ٢١٥.٤٩١     | ١.٧٤٤.١٢٣   | ٢١١.٢٦٤     | ٨٥.٨٩٤      | ٥١.٩٨٣      | ٢٨.٨٨٧      | * حصة الشركات المحلية                   |
| ٩.٩٠٩.١٨٣    | ٩.٩٩٧.٦٧٣   | ٩.٢٥٥.١٨٥   | ٨.٣٣٢.٤٢٧   | ٧.٥٠٠.١٩١   | ٤.٥٣٠.٧٣٧   | ٥.١٢٧.١٨٠   | ٣.٩١٥.١٠٠   | ٢.٨١٥.٦٧٨   | ٤.٣٤٨.٧٥١   | * حصة معيدي التأمين                     |
| ١١.٦١٢.١٢١   | ١٢.٥٢٠.٦١٦  | ١٠.٧٤٨.٩٥٨  | ١٠.٨٨٤.٤٨٠  | ١١.٧١٥.٦٥٣  | ١٠.٥٠٣.٢٦٩  | ٨.٦٥٦.٢٨١   | ٦.٩٤٥.٣٥٧   | ٧.٤٠٧.٨٩٣   | ٧.٠٦٨.١٨٥   | * حصة الشركات ( الاحتفاظ )              |
| ١١.٠٣٤.٠٧٢٩  | ٩٩.٧٣٠.٢٦٩  | ٩٨.٣٦١.٠٣٨  | ٨٠.٧٣١.٠٩٨  | ٦٧.٢٦٨.٠٢٧  | ٤٩.٨٢٣.١٠٨  | ٣٨.١٢٦.٩٤٢  | ٣٣.٥٩٢.٦٣٣  | ٢٧.٨٦٦.٨٢٨  | ٢٨.٠٩٥.٤٥٣  | <b>تعويضات التأمين الطبي</b>            |
| ١.٤٣٧.٠٢٩    | ١.٥٤٢.٣١٩   | ٣.٦٨٦.١٦٩   | ٢.٤٢٦.٣٠٩   | ١.٤٠٢.٣٦٨   | ٢.٣٣٠.١٥٠   | ٦٧٤.٧٩٢     | ٦٩٥.٩٨٠     | ٧٢٥.٥٨٥     | ٦٣٤.٧٧٥     | * المستردات                             |
| ٤٧٧.٦٣٤      | ٧٠٣.٣٤٨     | ٦١٥.٧١٥     | ٥٧٦.٠٢٩     | ٣٢٦.٠٩٠     | ١٨٦.٩٧٤     | ٦٦.١٢٣      | ٤٥.٤٠٢      | ١٦٨.٣٣٥     | ١٦٠.٣٣٦     | * حصة الشركات المحلية                   |
| ٤٢٠.٦٨.٣١٤   | ٤٦.٣٦٩.٨٧١  | ٤٦.٠٣٤.٤٢٨  | ٣١.١١٦.٦٧٧  | ٢٥.١٢٨.٠٦٥  | ١٦.٣٨٢.٤٦١  | ١٤.٤٨١.٤٢٧  | ١١.٩٨٠.١٨١  | ٧.٦١٨.٣٢٢   | ٥.٧٠١.٢٩٥   | * حصة معيدي التأمين                     |
| ٦٦.٣٥٧.٧٥٢   | ٥١.١١٤.٧٣١  | ٤٨.٠٢٤.٧٢٦  | ٤٦.٦١٢.٠٨٣  | ٤٠.٤١١.٥٠٤  | ٣٠.٩٢٣.٥٢٣  | ٢٢.٩٠٤.٦٠٠  | ٢٠.٨٧١.٠٧٠  | ١٩.٣٥٤.٥٨٦  | ٢١.٥٩٩.٠٣٧  | * حصة الشركات ( الاحتفاظ )              |
| ٣١٧.٠٩٩.٨٤٣  | ٣٢٠.٤٢٠.٢٠١ | ٣٤٤.٩٣٤.٧١٤ | ٢٨٢.١٠٤.٠٣٣ | ٢٦٣.٤٠٣.٥١٦ | ٢٢١.٥٩٠.٦٤٠ | ٢٠٧.٤٨٣.٩٩٠ | ١٧٤.٤٣٨.٨١٣ | ١٤٢.٨٤٣.٧٢١ | ١٢٣.٥٧٦.١٤٩ | <b>إجمالي تعويضات السوق</b>             |
| ٢٩.٣٨١.١٢٢   | ٣٠.٤٣٤.٨٩٢  | ٣٤.٥٨٦.٨٢٣  | ٢٦.٧٠٦.٣٤٤  | ٢٥.٨٦٢.٨٨٦  | ٢٣.٦٢٢.٧٥٧  | ١٨.٤٩٩.٢٥٣  | ١٥.٧٧٦.١٩٧  | ١٢.٦٤٠.١٦٦  | ٩.١٢٨.٢٦٠   | * المستردات                             |
| ٧.٣٩٦.٦٠٢    | ٧.٥٣٤.٣٢٩   | ١٢.٢٣٣.٩٠٦  | ٨.٥٦٨.١٧١   | ٦.٢٩٧.٤٩٨   | ٧.١٨١.٣٦٥   | ٧.٢٤٥.٣٦٠   | ٦.٤٨٢.٢٦٩   | ٥.٩٥٣.٨٣٩   | ٣.٥٥٢.٦٨٨   | * حصة الشركات المحلية                   |
| ٧١.٩٩٦.٥٤٤   | ٨٢.٣٥٢.٧٢١  | ٨٢.٧٧٢.٦٣١  | ٥٧.٢٣٣.٤٢٣  | ٥٨.٧٧٧.٣٥٧  | ٤١.٤٥٣.٤٢٧  | ٥٠.٢٠٤.٤٠٢  | ٤٣.١٦٣.٧٥٣  | ٢٨.٣٣٧.٤٥٠  | ٢٥.٦١٢.٥١٧  | * حصة معيدي التأمين                     |
| ٢.٨٨.٦٢٩.٥٥٥ | ٢.٩.٨٢٠.٣٥٩ | ٢١٤.٤٤١.٣٥٤ | ١٨٩.٥٩٦.٠٩٥ | ١٧٢.٤٦٥.٧٧٥ | ١٤٩.٣٣٣.٠٩١ | ١٣١.٥٢٤.٩٧٥ | ١٠٩.٠١٦.٥٩٤ | ٩٥.٩١٢.٢٦٦  | ٨٥.٢٨٢.٦٨٤  | * حصة الشركات ( الاحتفاظ )              |

\* تشمل تعويضات التأمين البحري لعام ٢٠١٣ تعويضات فرع تأمين الطيران وبمبلغ (٢٧.٠٠٤) دينار ويمثل مبلغ الاعادة المحلية لعام ٢٠١٣ حصة المعيد المحظي من مستردات فرع التأمين البحري.

\*\* تشمل تعويضات تأمين الحوادث العامة لعام ٢٠١٣ تعويضات فرع تأمين المسؤولية وبمبلغ (٦٤٠.٠٨٦) دينار وأنواع التأمين الأخرى.

\*\*\* تشمل مبالغ تعويضات تأمين الحياة لعام ٢٠١٣ المبالغ المدفوعة عن استحقاق وتصفيات البوالص والبالغ (٦.٣٨٨.٤٧٨) دينار.

**جدول رقم (٥)**  
**اجمالي التعويضات المدفوعة لسوق التأمين الأردني ٢٠١٣**  
**(ترتيب الفروع- حصة الفرع- نسبة النمو- ترتيب نسبة النمو)**

| ترتيب % النمو | النمو % | % حصة الفرع<br>٢٠١٣ | ترتيب الفرع<br>٢٠١٣ | بالدينار الأردني |             |                                       |
|---------------|---------|---------------------|---------------------|------------------|-------------|---------------------------------------|
|               |         |                     |                     | ٢٠١٣             | ٢٠١٢        |                                       |
|               |         |                     |                     | ٦.٤١١.٤١٤        | ١١.٨٠٩.٦٢٠  | <b>تأمين البحري والظيران *</b>        |
|               |         |                     |                     | ٩٧٧.٢٠٩          | ٣٢٩.٥٣٠     | * المستردات                           |
| ٧             | (٤٥,٧)  | ٢                   | ٥                   | ٢٤٢.٧٥٧-         | ١٠.٤٧٢      | * حصة الشركات المحلية                 |
|               |         |                     |                     | ٥٠.١٩.٢٨٨        | ١٠.٩١٣.٢١٩  | * حصة معيدي التأمين                   |
|               |         |                     |                     | ٦٥٧.٦٧٤          | ٥٥٦.٣٩٩     | * حصة الشركات ( الاحتفاظ )            |
|               |         |                     |                     | ١٢.٧٥٠.٨٦٣       | ١٢.٥٣٤.٨٩٨  | <b>تأمين الحريق</b>                   |
|               |         |                     |                     | ٢٧٤.٩٢٥          | ٢٠٢.٣٩٠     | * المستردات                           |
| ٢             | ١,٧     | ٤                   | ٤                   | ٧٤٢.٣٥٦          | ١.١١٠.٧٦٩   | * حصة الشركات المحلية                 |
|               |         |                     |                     | ١٠.٥٢٤.٦٧٢       | ١٠.١٤٩.٦٤٧  | * حصة معيدي التأمين                   |
|               |         |                     |                     | ١.٢٠٨.٩١٠        | ١.٠٧٢.٠٩٢   | * حصة الشركات ( الاحتفاظ )            |
|               |         |                     |                     | ١٦٠.٤٥٨.٨٨٣      | ١٧١.٦٩٩.١٢٥ | <b>تأمين المركبات</b>                 |
|               |         |                     |                     | ٢٥.٧٥٤.٩٧١       | ٢٧.٥٢٧.٤٣٤  | * المستردات                           |
| ٥             | (٦,٥)   | ٥٠,٦                | ١                   | ٣.١٧٠.٣٩٩        | ٣.٦٩٠.٣٦٢   | * حصة الشركات المحلية                 |
|               |         |                     |                     | ٣.٣٧٧.٤٧٣        | ٤.٢٧٠.٦٠٨   | * حصة معيدي التأمين                   |
|               |         |                     |                     | ١٢٨.١٥٦.٠٤٠      | ١٣٦.٢١٠.٧٢١ | * حصة الشركات ( الاحتفاظ )            |
|               |         |                     |                     | ١.٨٢٧.٥١١        | ٢.١٦٥.١٥٧   | <b>تأمينات الحوادث العامة**</b>       |
|               |         |                     |                     | ٦٠.٢١١           | ٥٠.٦١٢      | * المستردات                           |
| ٦             | (١٥,٦)  | ٠,٦                 | ٦                   | ٢٧٢.١٣٢          | ٢٩٢.٠٧٦     | * حصة الشركات المحلية                 |
|               |         |                     |                     | ٧٥١.٣٥٨          | ٤٨٩.٤١١     | * حصة معيدي التأمين                   |
|               |         |                     |                     | ٧٤٣.٨١٠          | ١.٣٣٣.٠٥٨   | * حصة الشركات ( الاحتفاظ )            |
|               |         |                     |                     | ٨٠٣.٠٧٢          | ٨٣٨.٤٥٨     | <b>تأمين الائتمان</b>                 |
|               |         |                     |                     | ٨٦٣.٥٤٨          | ٧٦٣.٥٢٤     | * المستردات                           |
| ٤             | (٤,٢)   | ٠,٣                 | ٧                   | ٤٦.٢٤٦           | ٦٢.٢٩٢      | * حصة الشركات المحلية                 |
|               |         |                     |                     | ١٠٦.٧٢٢-         | ١٢.٦٤٢      | * حصة معيدي التأمين                   |
|               |         |                     |                     | ١٨٢.٢٥١.٧٤٣      | ١٩٩.٠٤٧.٢٥٨ | * حصة الشركات ( الاحتفاظ )            |
|               |         |                     |                     | ٢٧.٩٣٠.٨٦٤       | ٢٨.٨٧٣.٤٩٠  | <b>مجموع تعويضات التأمينات العامة</b> |
|               |         |                     |                     | ٣.٩٤٢.١٣٠        | ٥.١٠٣.٦٧٩   | * المستردات                           |
|               | (٨,٤)   | ٥٧,٥                |                     | ١٩.٧١٩.٠٣٧       | ٢٥.٨٨٥.١٧٧  | * حصة الشركات المحلية                 |
|               |         |                     |                     | ١٣٠.٦٥٩.٧١٢      | ١٣٩.١٨٤.٩١٢ | * حصة معيدي التأمين                   |
|               |         |                     |                     | ٢٤.٥٠٧.٣٧١       | ٢٤.٢٦٤.٦٧٤  | * حصة الشركات ( الاحتفاظ )            |
|               |         |                     |                     | ١٣.٢٢٩           | ١٩.٠٨٣      | <b>التأمين على الحياة***</b>          |
| ٣             | ١       | ٧,٧                 | ٣                   | ٢.٩٧٢.٨٣٨        | ١.٧٢٧.٣٠٢   | * المستردات                           |
|               |         |                     |                     | ٩.٩٠٩.١٨٣        | ٩.٩٩٧.٦٧٣   | * حصة الشركات المحلية                 |
|               |         |                     |                     | ١١.٦١٢.١٢١       | ١٢.٥٢٠.٦١٦  | * حصة معيدي التأمين                   |
|               |         |                     |                     | ١١٠.٣٤٠.٧٢٩      | ٩٩.٧٣٠.٢٦٩  | * حصة الشركات ( الاحتفاظ )            |
| ١             | ١٠,٦    | ٣٤,٨                | ٢                   | ١.٤٣٧.٠٢٩        | ١.٥٤٢.٣١٩   | <b>التأمين الطبي</b>                  |
|               |         |                     |                     | ٤٧٧.٦٣٤          | ٧٠٣.٣٤٨     | * المستردات                           |
|               |         |                     |                     | ٤٢.٠٦٨.٣١٤       | ٤٦.٣٦٩.٨٧١  | * حصة الشركات المحلية                 |
|               |         |                     |                     | ٦٦.٣٥٧.٧٥٢       | ٥١.١١٤.٧٣١  | * حصة معيدي التأمين                   |
|               |         |                     |                     | ٣١٧.٠٩٩.٨٤٣      | ٣٢٣.٠٤٢.٢٠١ | * حصة الشركات ( الاحتفاظ )            |
|               |         |                     |                     | ٢٩.٣٨١.١٢٢       | ٣٠.٤٣٤.٨٩٢  | <b>اجمالي تعويضات السوق</b>           |
|               | (١,٨)   | ١٠٠                 |                     | ٧.٣٩٢.٦٠٢        | ٧.٥٣٤.٣٢٩   | * المستردات                           |
|               |         |                     |                     | ٧١.٦٩٦.٥٣٤       | ٨٢.٢٥٢.٧٢١  | * حصة الشركات المحلية                 |
|               |         |                     |                     | ٢٠٨.٦٢٩.٥٨٥      | ٢٠٢.٨٢٠.٢٥٩ | * حصة معيدي التأمين                   |
|               |         |                     |                     |                  |             | * حصة الشركات ( الاحتفاظ )            |

\* تشمل تعويضات التأمين البحري لعام ٢٠١٣ تعويضات فرع تأمين الظيران وبمبلغ ( ٢٧,٠٠٤ ) دينار ويمثل مبلغ الاعادة المحلية لعام ٢٠١٣ حصة المعيد المحلي من مستردات فرع التأمين البحري.

\*\* تشمل تعويضات تأمين الحوادث العامة لعام ٢٠١٣ تعويضات فرع تأمين المسؤولية وبمبلغ ( ٦٤٠,٠٨٦ ) دينار وأنواع التأمين الأخرى.

\*\*\* تشمل مبالغ تعويضات تأمين الحياة لعام ٢٠١٣ المبالغ المدفوعة عن استحقاق وتصفيات اليواص والبالغ ( ٦٠,٢٣٨,٤٧٨ ) دينار.

## جدول رقم ( ٦ )

### نتائج اعمال فروع التأمين

#### (أقساط التأمين و التعويضات المدفوعة ) وحصة المعيدين

معدل خسارة الفرع وصافي الربح (الخسارة) الفني داخل الاردن لفروع التأمين للسنوات ٢٠١٣ و ٢٠١٢

| الفرع                   | الأقساط     |             | حصة الاعادة الخارجية من الأقساط |             | التعويضات المدفوعة |             | حصة المعيد الخارجي من التعويضات |            | معدل الخسارة %* |      | صافي الربح (الخسارة) الفني |             |
|-------------------------|-------------|-------------|---------------------------------|-------------|--------------------|-------------|---------------------------------|------------|-----------------|------|----------------------------|-------------|
|                         | ٢٠١٢        | ٢٠١٣        | ٢٠١٢                            | ٢٠١٣        | ٢٠١٢               | ٢٠١٣        | ٢٠١٢                            | ٢٠١٣       | ٢٠١٢            | ٢٠١٣ | ٢٠١٢                       | ٢٠١٣        |
| التأمين البحري والطيران | ٣٠,١٥٠,١٣٧  | ٢٨,٠٨٦,٦٣١  | ٢٢,٩٥٥,٧١٥                      | ٢٢,٣٦٣,٥١٥  | ٦,٤١١,٤١٤          | ١١,٨٠٩,٦٢٠  | ١٠,٩١٣,٢١٩                      | ٥٠,١٩٢,٢٨٨ | ١٩,٢            | ٢٢,٣ | ٥,٢٦٢,٨٥١                  | ٤,٩٢٥,٧٨٠   |
| تأمين المركبات          | ١٩٣,٣٣٢,٠١٨ | ٢٠١,٩٣٢,٤٥٣ | ٤,٠٠٥,٤١٥                       | ٤,٥٩٨,٢٢٥   | ١٦٠,٤٥٨,٨٨٣        | ١٧١,٦٩٩,١٢٥ | ٤,٢٧٠,٦٠٨                       | ٣,٣٧٧,٤٧٣  | ٩١,٧            | ٨٥,٧ | ١,٢٠٦,٤٢٧                  | ٨,١٨١,٣٤٢-  |
| الإلزامي                | ١٣٤,٢٣٦,٢٠٨ | ١٣٨,٣٨٨,١٠٠ | ٢,٥٤٣,٧٦٤                       | ٣,٣٤٦,٤٨٤   | ١٠٤,٧٤٣,٤١٧        | ١٠٨,٨٢٩,٢١٧ | ٣,٦٣٦,١٣٥                       | ٢,٨٢٠,٩٤٨  | ٩٥,٥            | ٩٤,٨ | ١٢,٠٧١,٢٥٨-                | ١٠,٩٩٧,٩٠٥- |
| التكميلي                | ٥٩,٠٩٥,٨١٠  | ٦٣,٥٤٤,٣٥٣  | ١,٤٦١,٦٥١                       | ١,٢٥١,٧٤١   | ٥٥,٧١٥,٤٦٦         | ٦٢,٨٦٩,٩٠٨  | ٦٣٤,٤٧٣                         | ٥٥٦,٥٢٥    | ٨٣,٣            | ٦٦,٧ | ١٣,٢٧٧,٦٨٢                 | ٢,٨١٦,٥٦٤   |
| تأمين الحريق            | ٦٠,٦٥١,٠٠٤  | ٦٨,٣٣٩,٥٥٣  | ٥١,٧٦٦,٨٧٦                      | ٤٦,٢٠٠,٢١٣  | ١٢,٧٥٠,٨٦٣         | ١٢,٥٣٤,٨٩٨  | ١٠,١٤٩,٦٤٧                      | ١٠,٥٢٤,٦٧٢ | ٥٣,٥            | ٤٥,٥ | ٣,٩٤٤,٢٨٩                  | ٣,٥٣٠,٧٣٤   |
| تأمينات الحوادث العامة  | ١٥,٩٥٣,٢٩٦  | ١٧,٦٤٨,٦٣٩  | ١١,٤٢٤,٣٣٩                      | ٩,٨٦٣,٢٣٧   | ١,٨٢٧,٥١١          | ٢,١٦٥,١٥٧   | ٤٨٩,٤١١                         | ٧٥١,٣٥٨    | ٢٩,٨            | ٢٢,٣ | ٣,٤٠٨,٠٧٦                  | ٣,٠٨٢,٠٥٨   |
| تأمين الائتمان          | ٣٠٧,١٦٠     | ٣٩٧,٩٧٩     | ١٩٢,٥٩٢                         | ٩٢,٣٩٨      | ٨٠,٣٠٧٢            | ٨٣٨,٤٥٨     | ٦٢,٢٩٢                          | ٤٦,٢٤٦     | ٤٠,٥-           | ١٥٨- | ٥٢٥,٢٦١                    | ٤٧٠,٢١١     |
| اجمالي التأمينات العامة | ٣٠٠,٣٩٣,٦١٥ | ٣١٦,٤٠٥,٢٥٥ | ٩٠,٣٤٤,٩٣٧                      | ٨٥,١١٧,٥٨٨  | ١٨٢,٢٥١,٧٤٣        | ١٩٩,٠٤٧,٢٥٨ | ٢٥,٨٨٥,١٧٧                      | ١٩,٧١٩,٠٣٧ | ٨٧,٧            | ٨١,٩ | ١٤,٣٤٦,٩٠٤                 | ٣,٨٢٧,٤٤١   |
| التأمين الطبي           | ١١٧,٥٠٦,١٦٠ | ١٢٨,٦٤٧,٨٤٥ | ٤٩,٧٩٦,٤٦٩                      | ٥٣,٢١٢,٣٥٠  | ١١٠,٣٤٠,٧٢٩        | ٩٩,٧٣٠,٢٦٩  | ٤٦,٣٦٩,٨٧١                      | ٤٢,٠٦٨,٣١٤ | ٩٤,٩            | ٨٩,٦ | ٢,٤٠٩,٧٦٨                  | ٤٦٥,٢٢١     |
| تأمين الحياة            | ٤٣,٧٦٦,٨٨٠  | ٤٧,٤٣٧,١٤٢  | ١٥,٨٨٨,٨٥٦                      | ١٣,٤٠٩,٤٦٤  | ٢٤,٥٠٧,٣٧١         | ٢٤,٢٦٤,٦٧٤  | ٩,٩٩٧,٦٧٣                       | ٩,٩٠٩,١٨٣  | ٥٥,٣            | ٤٩,٩ | ٥,٩٥٦,١٥٢                  | ٤,٤٣٣,٧٠٠   |
| إجمالي الطبي والحياة    | ١٦١,٢٧٣,٠٤٠ | ١٧٦,٠٨٤,٩٨٧ | ٦٥,٦٨٥,٣٢٥                      | ٦٦,٦٢١,٨١٤  | ١٣٤,٨٤٨,١٠٠        | ١٢٣,٩٩٤,٩٤٣ | ٥٦,٣٦٧,٥٤٤                      | ٥١,٩٧٧,٤٩٧ | ٨٣,٤            | ٨٠   | ٨,٣٦٥,٩٢٠                  | ٤,٨٩٨,٩٢١   |
| الإجمالي                | ٤٦١,٦٦٦,٦٥٥ | ٤٩٢,٤٩٠,٢٤٢ | ١٥٦,٠٣٠,٢٦٢                     | ١٥١,٧٣٩,٤٠٢ | ٣١٧,٠٩٩,٨٤٣        | ٣٢٣,٠٤٢,٢٠١ | ٨٢,٢٥٢,٧٢١                      | ٧١,٦٩٦,٥٣٤ | ٨٦,٤            | ٨١,٣ | ٢٢,٧١٢,٨٢٤                 | ٨,٧٢٦,٣٦٢   |

\* معدل الخسارة = صافي تكلفة التعويضات/ صافي الإيرادات المتحققة من الأقساط المكتتبة



الحسابات الختامية  
للسنة المالية المنتهية  
في ٢٠١٣/١٢/٣١

جدول رقم (٧)  
الميزانية العمومية لشركات التأمين كما في ٢٠١٣/١٢/٣١

(دينار أردني)

| التغير % | ٢٠١٢        | ٢٠١٣        | البيان  |
|----------|-------------|-------------|---|
|          |             |             | <b>ودائع لدى البنوك</b>                                       |
| ٦        | ١٩٣,٩٤٧,٩٨١ | ٢٠٥,٨٢٥,٦٥٦ | موجودات مالية محددة بالقيمة العادلة من خلال بيان الدخل        |
| ٢٢-      | ٤٥,٠٥٧,٦٤٨  | ٣٥,٣٠٠,٦٦٥  | موجودات مالية محددة بالقيمة العادلة من خلال بيان الدخل الشامل |
| ١٨       | ٧٧,١٠٧,٥٥٨  | ٩٠,٦١٥,٣٢٢  | موجودات مالية بالكلفة المطفأة                                 |
| ١٩       | ٦٥,٦٨٧,٦٢٠  | ٧٧,٨٤٦,٣١٥  | استثمارات في شركات حليفة                                      |
| ١٢       | ٦٦٣,٢٧٨     | ٧٤٢,٤٧٩     | استثمارات عقارية  |
| ٠,٣-     | ٨١,٦٧٠,٦٤٧  | ٨١,٣٩٦,١٣١  | قروض حملة بوالص الحياة والأخرى                                |
| ٢        | ٦,٦٥٥,٩٨٤   | ٦,٧٨٣,٨٦٨   | استثمارات أخرى  |
| ٠        | ١١,١٨٦      | ١١,١٨٦      |   |
| ٦        | ٤٧٠,٨٠١,٩٠٢ | ٤٩٨,٥٢١,٦٢٢ | <b>مجموع الاستثمارات</b>                                      |
|          |             |             | <b>نقد في الصندوق ولدى البنوك</b>                             |
| ٤٩       | ١٩,٨٥٨,٢٦٩  | ٢٩,٦٥٠,٢٩٧  | أوراق قبض وشيكات برسم التحصيل                                 |
| ١٢       | ٢٠,٨٨٨,٢٩٧  | ٢٣,٢٩٩,٤٤٦  | مديون   |
| ١٤       | ١٠,٦٣٦٦,٤٨٦ | ١٢١,٤٧١,٨١٤ | ذمم معيدي تأمين مدينة   |
| ١٩-      | ٢٦,٨١٢,٤٥٧  | ٢١,٧٥٥,٨٥٠  | موجودات ضريبية مؤجلة  |
| ١٣       | ١٢,٠٨٩,٦٣٠  | ١٣,٧١٥,٥١١  | موجودات ثابتة بالصافي   |
| ٧        | ٥٦,٨٧٤,٧٩٣  | ٦٠,٧٠٤,٠٢٣  | موجودات غير ملموسة  |
| ٢٥       | ١,٢٢٦,٩٢٣   | ١,٥٣٢,٨٣٠   | موجودات أخرى  |
| ١٤       | ١٠,٣٠٧,٦٨١  | ١١,٧٧٤,٧٣٣  | بنود أخرى   |
| ١٢       | ١٣,٨٨٨,٤٣٢  | ١٥,٦٢١,٧٤٤  | <b>مجموع الموجودات</b>  |
| ٨,٠      | ٧٣٩,١١٤,٨٧٠ | ٧٩٨,٠٤٧,٨٧٠ | مخصص الأقساط غير المكتسبة                                     |
| ١٠       | ١٠٩,٨٣٣,٥٦٢ | ١٢٠,٣٨٥,٨٧٢ | مخصص الادعاءات بالصافي  |
| ٢٦       | ١٠٣,٧٢٤,٠٣٣ | ١٣٠,١٧٩,٤٦٧ | المخصص الحسابي  |
| ٩        | ٧٠,٠٧٩,١٣٢  | ٧٦,٣٠٧,٩٧٦  | مخصصات فنية أخرى  |
| ٠        | ٢٥٠,٠٠٠     | ٢٥٠,٠٠٠     | مخصص العجز في الأقساط   |
| ٨٧-      | ٥٠٩,٠٠١     | ٦٨,٦٧٢      | <b>مجموع مطلوبات عقود التأمين</b>                             |
| ١٥       | ٢٨٤,٣٩٥,٧٢٨ | ٣٢٧,١٩١,٩٨٧ | <b>بنوك داننة</b>   |
| ١-       | ٥,٥٦٦,٦٤٩   | ٥,٥١٠,١٧٤   | داننون  |
| ١٧       | ٢٧,٧٤٠,٢٢٥  | ٣٢,٣٤٢,٠٢٥  | مصاريف مستحقة   |
| ٣٤       | ١,١٣٨,٨١٤   | ١,٥٢١,٩٢٥   | ذمم معيدي تأمين داننة   |
| ٣        | ٥٥,٣٤٠,٨٧٦  | ٥٧,٠٦١,٢٢٢  | مخصصات مختلفة   |
| ٦        | ٤,٦٦٧,٧١٠   | ٤,٩٦٩,٤٠٦   | مخصص ضريبة الدخل  |
| ٣٥       | ٥٠,٥٠٩,٣٨٤  | ٧,٤٢٢,٠٩٥   | قروض  |
| ٠        | ٦,٠٠٠,٠٠٠   | ٦,٠٠٠,٠٠٠   | مطلوبات ضريبية مؤجلة  |
| ٦٧       | ١,٦٨٢,٩٥٨   | ٢,٨٠٦,١٣١   | مطلوبات أخرى  |
| ٦        | ٢٦,٧٢٧,٦٣١  | ٢٨,٤٤٩,١٨٢  | بنود أخرى   |
| ٧٣-      | ٨٦٤,١٠٨     | ٢٣٥,٢٦٧     | <b>مجموع المطلوبات</b>  |
| ١٣       | ٤١٩,٦٣٤,٠٨٣ | ٤٧٣,٥٠٩,٤١٤ | <b>رأس المال المدفوع</b>                                      |
| ٠,٥      | ٢٧٩,٩٧٥,٠٠٠ | ٢٨١,٢٨٥,٧٥٠ | أسهم خزينة  |
| ١-       | ١,٢٣٨,١٣٣-  | ١,٢٢٣,٤٨٦-  | علاوة (خصم) إصدار   |
| ١٩٩-     | ١,٥٥٤,٧٢٨   | ١,٥٣٦,٠٣٧-  | احتياطي اجباري  |
| ٦        | ٣٥,٧٥٥,٩٦٥  | ٣٧,٩٠٨,٨٦٨  | احتياطي اختياري   |
| ٤        | ٤,٨٣٢,١٣٠   | ٥,٠٣٦,٦١٦   | احتياطي خاص   |
| ٩٨-      | ١,٩٠٩,٩٨٣   | ٢,٢٢٥       | التغير المتراكم في القيمة العادلة                             |
| ٥٩٨٠     | ٧٠,٥١١      | ٤,٢٨٧,٢٥٤   | الأرباح (الخسائر) المدورة                                     |
| ٣٥,٦     | ١٧,٥٧٦,٥٢٨- | ١١,٣١٦,٩٤٣- | أرباح (خسائر) الفترة  |
| ٥٩-      | ٧,١٩٥,٣٨٧   | ٢,٩٣٨,٢٦٠   | بنود أخرى   |
| ٢        | ٣١٠,٦٧٩,٠٤٣ | ٣١٧,٠٤٥,٧٩١ | <b>مجموع حقوق المساهمين</b>                                   |
| ٨٥       | ٨١٠,٤٦٧     | ١,٥٠١,٣٨٧   | <b>حقوق الأقلية</b>   |
| ٢        | ٣١١,٤٨٩,٥١٠ | ٣١٨,٥٤٧,١٧٨ | <b>مجموع حقوق الملكية</b>                                     |
| ٢٥-      | ٧,٩٩١,٢٧٧   | ٥,٩٩١,٢٧٨   | بنود أخرى   |
| ٨        | ٧٣٩,١١٤,٨٧٠ | ٧٩٨,٠٤٧,٨٧٠ | <b>مجموع المطلوبات وحقوق الملكية</b>                          |

**جدول رقم (٨)**  
**حساب إيرادات ومصروفات وأرباح (خسائر) أعمال فروع التأمين - داخل الأردن -**  
**كما في ٢٠١٣/١٢/٣١**

| دينار أردني |             |             |        | البيان                                       |
|-------------|-------------|-------------|--------|--|
| %           | ٢٠١٢        | ٢٠١٣        | التغير |  |
| ٦           | ٤٢٧.٤١٥.٩٥٩ | ٤٥٤.٦٧٤.٧٧٣ |        | الأعمال المباشرة                             |
| ١٠          | ٣٤.٢٥٠.٧١٣  | ٣٧.٨١٥.٤٦٩  |        | إعادة التأمين الاختياري الوارد               |
| ٧           | ٤٦١.٦٦٦.٦٧٢ | ٤٩٢.٤٩٠.٢٤٢ |        | اجمالي الأقساط المكتتبة                      |
| ٤           | ٣٠.٣٤٦.٥٢٠  | ٣١.٥٩٣.٣٩٢  |        | اقساط إعادة التأمين المحلية                  |
| ٣           | ١٥١.٧٣٩.٤٠٣ | ١٥٦.٠٣٠.٢٦٢ |        | اقساط إعادة التأمين الخارجية                 |
| ٩           | ٢٧٩.٥٨٠.٧٤٩ | ٣٠٤.٨٦٦.٥٨٨ |        | صافي الأقساط المكتتبة                        |
| ١١          | ١٤٧.٣٥٦.٦٧٨ | ١٦٣.٢١٦.٣٤٢ |        | مخصص الأقساط غير المكتتبية (أول المدة)       |
| ١           | ٥٥.٥٥٢.٣١٨  | ٥٦.٢٦١.٠٠٥  |        | - حصة المعيدس (أول المدة)                    |
| ١٧          | ٩١.٨٠٤.٣٦٠  | ١٠٦.٩٥٥.٣٣٧ |        | صافي مخصص الأقساط غير المكتتبية (أول المدة)  |
| ٨           | ٦٧.٢٥٣.١٨٧  | ٧٢.٧٤٤.٣٣٠  |        | مخصص حسابي (أول المدة)*                      |
| ١٠          | ٢.٨٨١.٤٢٨   | ٣.١٦٩.١٠٧   |        | - حصة المعيدس (أول المدة)                    |
| ٨           | ٦٤.٣٧١.٧٥٩  | ٦٩.٥٧٥.٢٢٣  |        | صافي مخصص حسابي (أول المدة)                  |
| ١١          | ١٦٣.٢١٦.٣٤٣ | ١٨١.٧٢٢.٥٦٦ |        | مخصص الأقساط غير المكتتبية (آخر المدة)       |
| ١٥          | ٥٦.٢٦١.٠٠٦  | ٦٤.٤٢٠.٨٩٠  |        | - حصة المعيدس (آخر المدة)                    |
| ١٠          | ١٠٦.٩٥٥.٣٣٧ | ١١٧.٣٠١.٦٧٦ |        | صافي مخصص الأقساط غير المكتتبية (آخر المدة)  |
| ٨           | ٧٢.٣٤٤.٣٣٠  | ٧٨.٤٧٨.٧٤١  |        | مخصص حسابي (آخر المدة)                       |
| ٥-          | ٣.١٦٩.١٠٧   | ٣.٠٢٣.٠٦٨   |        | - حصة المعيدس (آخر المدة)                    |
| ٩           | ٦٩.١٧٥.٢٢٣  | ٧٥.٤٥٥.٦٧٣  |        | صافي مخصص حسابي (آخر المدة)                  |
| ٠           | ٤٠٠.٠٠٠     | ٤٠٠.٠٠٠     |        | -التغير في مخصص الاخطار السارية              |
|             | ٣٣٢.٤٦٩-    | ١٨٩.٨١٩-    |        | - مخصص العجز في الأقساط                      |
| ١١          | ٢٥٩.٥٥٨.٧٧٧ | ٢٨٨.٤٢٩.٦١٨ |        | صافي الإيرادات المتحققة من الأقساط المكتتبية |
| ٢-          | ٣٢٣.٠٤٢.٢٠٢ | ٣١٧.٠٩٩.٨٤٣ |        | التعويضات المدفوعة**                         |
| ٣-          | ٣٠.٤٣٤.٨٩٢  | ٢٩.٣٨١.١٢٢  |        | التعويضات المستردة                           |
| ٢-          | ٧.٥٣٤.٣٢٩   | ٧.٣٩٢.٦٠٢   |        | حصة معيدي التأمين المحلية                    |
| ١٣-         | ٨٢.٢٥٢.٧٢١  | ٧١.٦٩٦.٥٣٤  |        | حصة معيدي التأمين الخارجية                   |
| ٣           | ٢٠.٢٨٢.٠٢٦  | ٢٠.٨٦٢.٩٥٨  |        | صافي التعويضات المدفوعة                      |
| ٤١          | ١٨٧.٦٣٢.٧١٥ | ٢٦٤.٤٨٩.٧١٦ |        | مخصص ادعاءات ميلغة (آخر المدة)               |
| ٥٣          | ٢١.٨٠٠.٤٤٠  | ٣٣.٣٧٢.٩٢١  |        | + مخصص ادعاءات غير ميلغة (آخر المدة)         |
| ٦٢          | ٩٥.٨٧٣.٩٠٥  | ١٥٥.٥٨٤.٧٩٧ |        | - حصة المعيدس (آخر المدة)                    |
| ٢٤          | ١٢.١٤١.٢٢٨  | ١٥.٠٩٦.٩٨١  |        | - المستردات                                  |
| ٢٥          | ١٠١.٤١٨.٠٢٢ | ١٢٧.١٨٠.٨٥٩ |        | صافي مخصص ادعاءات ميلغة (آخر المدة)          |
| ١٠          | ١٧٠.٧٤٦.٧١٥ | ١٨٧.٦٣٧.٧١٦ |        | مخصص ادعاءات ميلغة (أول المدة)               |
| ٥٨          | ١٣.٨٢١.٦٦٤  | ٢١.٧٩٥.٤٤٠  |        | + مخصص ادعاءات غير ميلغة (أول المدة)         |
| ٣           | ٩١.٦٤٧.٢٣٧  | ٩٤.١١٠.٣٩٨  |        | - حصة المعيدس (أول المدة)                    |
| ٧           | ١٢.٩٧٣.١٣٦  | ١٣.٩٠٤.٧٣٥  |        | - المستردات                                  |
| ٢٧          | ٧٩.٩٤٨.٠٠٦  | ١٠١.٤١٨.٠٢٣ |        | صافي مخصص ادعاءات ميلغة (أول المدة)          |
| ٥           | ٢٢٤.٢٩٠.٢٧٦ | ٢٣٤.٣٩٢.٤٢١ |        | صافي تكلفة التعويضات                         |
| ١١          | ٢٥٩.٥٥٨.٧٧٧ | ٢٨٨.٤٢٩.٦١٨ |        | صافي الإيرادات المتحققة من الأقساط المكتتبية |
| ٥           | ٢٢٤.٢٩٠.٢٧٦ | ٢٣٤.٣٩٢.٤٢١ |        | صافي تكلفة التعويضات                         |
| ٢           | ٢٣.٣٧٥.٦٣٦  | ٢٣.٩٢٩.٠٦١  |        | عمولات مقبوضة                                |
| ٣٠          | ٢.٤٢٨.٦٧٤   | ٣.١٥٧.٨٤٠   |        | إيرادات الاستثمار العائدة لحساب الاكتتاب     |
| ٧           | ١٥.٩١٧.١٧٦  | ١٦.٩٥٤.١٦٤  |        | بدل خدمة اصدار وثائق التأمين                 |
| ١٧          | ٢.٥٤٢.٦٢٩   | ٢.٩٦٦.٠٩٧   |        | إيرادات اخرى                                 |
| ٦           | ٤٤.٢٦٤.١١٥  | ٤٧.٠٠٧.١٦٢  |        | مجموع الإيرادات                              |
| ١١          | ١٨.٢٣٧.٩٣٣  | ٢٠.٢٨٩.٦٣٢  |        | عمولات مدفوعة                                |
| ٧           | ٤٧٠.٦١.٧٤٣  | ٥٠٥.٣٨٠.٧١٧ |        | مصاريف ادارية خاصة بحسابات الاكتتاب          |
| ١٦-         | ٧٠.٧٩٣      | ٥٩.٥١٩      |        | التغير في مخصصات فنية أخرى                   |
| ٣٧          | ٥.٤٣٥.٧٨٦   | ٧.٤٤٣.٦٦٧   |        | مصاريف اخرى                                  |
| ١١          | ٧٠.٨٠٦.٢٥٥  | ٧٨.٣٣١.٥٣٥  |        | مجموع المصروفات                              |
| ١٦٠         | ٨٠.٧٢٣.٣٦١  | ٢٢.٧١٢.٨٢٤  |        | صافي ربح (خسارة) الاكتتاب                    |

\* المخصص الحسابي الظاهر في البيان هو خاص بحسابات فرع تأمينات الحياة

\*\* تشمل مبالغ تعويضات الحياة المبالغ المدفوعة عن استحقاق البوالص والبالغ (٦,٢٣٨,٤٧٨) دينار عام ٢٠١٣ ومبلغ (٦,٥٤٣,٥٨٥) دينار عام ٢٠١٢

جدول رقم (٩)

بيان الدخل للشركات التأمين للسنة المنتهية في ٣١ كانون أول ٢٠١٣

(دينار أردني)

| البيان   | ٢٠١٣        | ٢٠١٢        | % التغيير |
|--|-------------|-------------|-----------|
| إجمالي الأقساط المكتتبة  | ٥٠٠.٩١٤.٤٩٥ | ٤٦٨.٧٦١.٤٦٧ | ٧         |
| حصة معيدي التأمين  | ١٨٤.٨٤١.١٠٥ | ١٧٧.٨٩٢.٥٩١ | ٤         |
| صافي الأقساط المكتتبة  | ٣١٦.٠٧٣.٣٩٠ | ٢٩٠.٨٦٨.٨٧٦ | ٩         |
| صافي التغيير في مخصص الأقساط غير المكتتبة                                      | ١٠.٥٥٢.٣١١  | ١٥.١٣٦.٢٢٦  | ٣٠-       |
| صافي التغيير في المخصص الحسابي   | ٦.٢٧٨.٨٤٤   | ٥.٢٣٠.٤٤٥   | ٢٠        |
| صافي التغيير في مخصص العجز في الأقساط  | ٤٤٠.٣٢٩-    | ٣٣٢.٤٧٠-    | ٣٢        |
| صافي الأقساط المتحققة ورسوم البوالص  | ٢٩٩.٦٨٢.٥٦٤ | ٢٧٠.٨٣٤.٦٧٥ | ١١        |
| إيرادات العمولات   | ٢٤.٥٥٩.٣٤٠  | ٢٣.٨١٩.٦٠٦  | ٣         |
| بدل خدمة اصدار بوالص التأمين   | ١٧.٢٦٦.٨١٩  | ١٦.١٢١.٠١٩  | ٧         |
| فوائد داننة  | ١٥.٤٢٤.٩٤٩  | ١١.٦١٨.١٦٤  | ٣٣        |
| صافي أرباح (خسائر) الموجودات المالية والاستثمارات                              | ٦.٩٩٤.١٢١   | ٨.٢٥٦.٥٧٥   | ١٥-       |
| إيرادات أخرى خاصة بحسابات الاكتتاب   | ٢.١٣٥.٩٦٨   | ١.٦٩٧.٨٣٢   | ٢٦        |
| صافي التغيير في القيمة العادلة للموجودات المالية بالقيمة العادلة من خلال قائمة | ١٢٣.٦٣٢     | ٤٨.٥١٩      | ١٥٥       |
| أرباح الموجودات المالية بالقيمة العادلة من خلال بيان الدخل الشامل الأخر        | ١١١.٧٤٤     | ١٣٤.١٨٦     | ١٧-       |
| إيرادات بيع استثمارات عقارية   | ١٤.٠٦٧      |             |           |
| إيرادات الاستثمار العائدة لحسابات الاكتتاب                                     | ١٠.٨١٠.٣٨٨  | ٩١.٠٠٣٥     | ١٩        |
| إيرادات أخرى   | ٢.٧٥٩.٩١٠   | ٣.٣٤٨.٧٥٣   | ١٨-       |
| مجموع الإيرادات  | ٣٧٠.١٥٤.٥٠٢ | ٣٣٦.٧٨٩.٣٦٤ | ١٠        |
| التعويضات المدفوعة   | ٣١٥.٣٠٠.١٦٨ | ٣٢٠.٣٠٥.٤٣٥ | ٢-        |
| استحقاق وتصفيات بوالص  | ٦.٢٦٠.٠٣٣   | ٦.٥٤٣.٥٨٥   | ٤-        |
| مستردات  | ٣.٠٧٦.٠٧٦   | ٣١.٠٦٣.٦١١  | ٣-        |
| حصة معيدي التأمين  | ٧٩.٧٨٧.٧١١  | ٩٠.٢٢٠.٢٣٧  | ١٢-       |
| صافي التعويضات المدفوعة  | ٢١١.٦٩٦.٤١٤ | ٢٠٥.٥٦٥.١٧٢ | ٣         |
| صافي التغيير في مخصص الادعاءات   | ٢٦.١٩٣.٧٢٦  | ٢١.٤٢٤.٠٨٠  | ٢٢        |
| مصاريف إدارية وعمومية موزعة  | ١٦.٦٤٥.٥٣٥  | ١٥.٨٩٢.٦٦١  | ٥         |
| أقساط فائض الخسارة   | ٥.٤٨٨.١٢٣   | ٥.٩٢٥.٦٩٣   | ٧-        |
| تكاليف اقتناء البوالص  | ١٨.٤٨٤.٢٣٧  | ١٥.٧٨٤.٤٦٠  | ١٧        |
| مصاريف أخرى خاصة بالاكتتاب   | ٧.٥١١.١٦٧   | ٥.٥٢٣.٤٤٨   | ٣٦        |
| عمولات مدفوعة  | ٢.٤٠٤.٣٨٨   | ٢.٩٣٩.٨٥٢   | ١٨-       |
| نفقات موظفين موزعة   | ٣١.٧٧٧.٩٠٨  | ٢٩.١٢٦.٨٩٨  | ٩         |
| بنود أخرى  | ١٩.٩٧١      | ٩.٠٧٥       | ١٢٠       |
| صافي عبء التعويضات   | ٣٢٠.٢٢١.٤٦٩ | ٣٠٢.١٩١.٣٣٩ | ٦         |
| مصاريف أخرى  | ١.٠١٢.٢٩٠   | ٦٧٣.٥٨٢     | ٥٠        |
| نفقات الموظفين غير الموزعة   | ٨.٨٣٣.٤٤٧   | ٨.٤٥٨.٨٩٩   | ٤         |
| استهلاكات وإطفاءات   | ٣.٤٧١.٩٩٩   | ٣.٤٣٠.٨٤٧   | ١         |
| مصاريف إدارية وعمومية غير موزعة  | ٤.٧١٤.٨٩٥   | ٤.١١٣.٤٥٠   | ١٥        |
| مخصص التدني في المدنين   | ٢.٨٩٥.٨٨١   | ٢.٢١٢.٦٣١   | ٣١        |
| ربح (خسارة) بيع الموجودات الثابتة  | ٢٩٤         | ٩.٤٣٨-      | ١٠٣-      |
| مخصص التدني في موجودات مالية بالكلفة المطفأة                                   | ٢٤٩.٠٠٠     | ٣٧٥.٠٠٠     | ٣٤-       |
| مصاريف وفوائد بنكية  | ٢٠٠.٠٠٠     | ٣٣٣.٣٠٩     | ٤٠-       |
| مخصص ديون مشكوك في تحصيلها   | ١٨٠.٨٢٤     | ١٠٠.٠٠٠     | ١٧٠٨      |
| ديون معدومة  | ٣٥٤.٢٥١     | ١٤٧.٨٤٥     | ١٤٠       |
| بنود أخرى  | ١.٥٤٢.٣٥١   | ٢.١٩٣.٨٦٧   | ٣٠-       |
| إجمالي المصروفات   | ٢٣.٤٥٥.٢٣٢  | ٢١.٩٣٩.٩٩٢  | ٧         |
| الربح (الخسارة) قبل الضريبة  | ٢٦.٤٧٧.٨٠١  | ١٢.٦٥٨.٠٣٣  | ١٠٩       |
| مخصص ضريبة الدخل   | ٦.٩٣٧.٢٥٥   | ٤.٠٧٦.٦٧٣   | ٧٠        |
| صافي ربح (خسارة) السنة   | ١٩.٥٤٠.٥٤٦  | ٨.٥٨١.٣٦٠   | ١٢٧,٧     |

**جدول رقم (١٠)**  
**حساب إيرادات ومصروفات وأرباح (خسائر) فرع التأمين البحري والنقل لشركات التأمين للسوق الأردني**  
**كما في ٢٠١٣/١٢/٣١ و ٢٠١٢**

دينار أردني

| ٢٠١٢       | ٢٠١٣       | البيان   |
|------------|------------|--|
| ٢٢,٨٩٨,١٩٤ | ٢٢,٩٤٨,٦١٠ | الأعمال المباشرة                                   |
| ١,٨٩٥,٠٣٧  | ١,٦٢٧,٢٨٩  | إعادة التأمين الاختياري الوارد                     |
| ٢٤,٧٩٣,٢٣١ | ٢٤,٥٧٥,٨٩٩ | <b>إجمالي الأقساط</b>                              |
| ١,٩١٣,٩٧٨  | ١,٢١١,٤٩٨  | اقساط إعادة التأمين المحلية                        |
| ١٩,٢٤٦,١٥٩ | ١٩,٤٥٥,٩٠٣ | اقساط إعادة التأمين الخارجية                       |
| ٣,٦٣٣,٠٩٤  | ٣,٩٠٨,٤٩٨  | <b>صافي الأقساط</b>                                |
| ٥,٠١٠,٢٤٤  | ٥,٧١٢,٠٢٢  | مخصص الأقساط غير المكتسبة (أول المدة)              |
| ٣,٦٨٩,٠٣٢  | ٤,١٦١,٧٠٢  | حصة المعيدين (أول المدة)                           |
| ١,٣٢١,٢١٢  | ١,٥٥٠,٣٢٠  | صافي مخصص الأقساط غير المكتسبة (أول المدة)         |
| ٥,٧١٢,٠٢٣  | ٤,٩٩٥,٩٠٩  | مخصص الأقساط غير المكتسبة (آخر المدة)              |
| ٤,١٦١,٧٠٢  | ٣,٨٥٣,٣٤٠  | حصة المعيدين (آخر المدة)                           |
| ١,٥٥٠,٣٢١  | ١,١٤٢,٥٦٩  | صافي مخصص الأقساط غير المكتسبة (آخر المدة)         |
|            |            | التغير في مخصص الاخطار السارية                     |
| ٣,٤٠٣,٩٨٥  | ٤,٣١٦,٢٤٩  | <b>صافي الإيرادات المتحققة من الأقساط المكتسبة</b> |
| ١١,٨٠٧,٢٦٣ | ٦,٣٨٤,٤١٠  | التعويضات المدفوعة                                 |
| ٣٢٩,٥٣٠    | ٩٧٧,٢٠٩    | التعويضات المستردة                                 |
| ١٠,٤٧٢     | ٢٤٢,٧٥٧*   | حصة معيدي التأمين المحلية*                         |
| ١٠,٩١١,٤٥٢ | ٤,٩٩٢,٢٨٤  | حصة معيدي التأمين الخارجية                         |
| ٥٥٥,٨٠٩    | ٦٥٧,٦٧٤    | <b>صافي التعويضات المدفوعة</b>                     |
| ١٠,٣٤٧,١٠٤ | ١٤,٦٥١,٧٦٥ | مخصص ادعاءات مبلغة (آخر المدة)                     |
| ٢٣٣,٠٨٠    | ٤٣٢,١٩٣    | مخصص ادعاءات غير مبلغة (آخر المدة)                 |
| ٩,٠٤٣,٨٥١  | ١٣,١١٨,٩٨٨ | حصة المعيدين (آخر المدة)                           |
| ٣٣٥,١٥٦    | ٤٥٢,٣٤٧    | المستردات  |
| ١,٢٠١,١٧٧  | ١,٥١٢,٦٢٣  | صافي مخصص ادعاءات مبلغة (آخر المدة)                |
| ١٦,٧٣٢,٥٢٩ | ١٠,٣٤٧,١٠٤ | مخصص ادعاءات مبلغة (أول المدة)                     |
| ١٣٦,١٨٥    | ٢٣٣,٠٨٠    | مخصص ادعاءات غير مبلغة (أول المدة)                 |
| ١٥,٤٠٣,٦٧٤ | ٩,٠٤٣,٨٥٢  | حصة المعيدين (أول المدة)                           |
| ١٩٧,٢٩٦    | ٣٣٥,١٥٦    | المستردات  |
| ١,٢٦٧,٧٤٤  | ١,٢٠١,١٧٦  | صافي مخصص ادعاءات مبلغة (أول المدة)                |
| ٤٨٩,٢٤٢    | ٩٦٩,١٢١    | <b>صافي تكلفة التعويضات (أول المدة)</b>            |
| ٣,٤٠٣,٩٨٥  | ٤,٣١٦,٢٤٩  | صافي الإيرادات المتحققة من الأقساط المكتسبة        |
| ٤٨٩,٢٤٢    | ٩٦٩,١٢١    | صافي تكلفة التعويضات                               |
| ٤,٩٦١,٩٦٤  | ٥,٠٦٢,٥٧١  | عمولات مقبوضة                                      |
| ٥٢١,٣٣٥    | ٤٩٥,٥٣٠    | بدل خدمة اصدار وثائق التأمين                       |
| ١٢٩,١٦١    | ١١٧,٢٧٨    | إيرادات الإستثمار العائدة لحسابات الإكتتاب         |
| ٤٨٢,٨٨١    | ٤٦٨,٨٨١    | إيرادات أخرى                                       |
| ٦,٠٩٥,٣٤١  | ٦,١٤٤,٢٦٠  | <b>مجموع الإيرادات</b>                             |
| ٩٩٥,٦٥٩    | ١,٠٦٥,٤٩٤  | عمولات مدفوعة                                      |
| ٢,٨١٣,٧٣٦  | ٢,٨٦٥,٤٢٨  | مصاريف ادارية خاصة بحسابات الاكتتاب                |
| ١٥٣,٩١٥    | ٢٢١,٧٢٦    | مصاريف أخرى  |
| ٣,٩٦٣,٣١٠  | ٤,١٥٢,٦٤٨  | <b>مجموع المصروفات</b>                             |
| ٥,٠٤٦,٧٧٤  | ٥,٣٣٨,٧٤٠  | <b>ربح (خسارة) الإكتتاب</b>                        |

\*يمثل مبلغ الاعادة المحلية لعام ٢٠١٣ حصة المعيد المحلي من مستردات الفرع.

**جدول رقم (١١)**  
**حساب إيرادات ومصروفات وأرباح (خسائر) فرع تأمين الطيران لشركات التأمين للسوق الأردني**  
**كما في ٢٠١٣/١٢/٣١ و ٢٠١٢**

| دينار اردني | ٢٠١٣      | ٢٠١٢ | البيان                                      |
|-------------|-----------|------|---|
| ٤,٩١٨,٥١٩   | ٣,٥٠٨,٠٣٤ |      | الأعمال المباشرة                            |
| ٤٣٨,٣٨٨     | ٢,٦٩٨     |      | إعادة التأمين الاختياري الوارد              |
| ٥,٣٥٦,٩٠٧   | ٣,٥١٠,٧٣٢ |      | اجمالي الاقساط                              |
| ٢٣٢,٥٧١     |           |      | اقساط إعادة التأمين المحلية                 |
| ٥,١١٧,٣٥٦   | ٣,٤٩٩,٨١٢ |      | اقساط إعادة التأمين الخارجية                |
| ٦,٩٨٠       | ١٠,٩٢٠    |      | صافي الاقساط                                |
| ١,٣٨٦,٦٦٥   | ١,٠٢٩,٩٥٧ |      | مخصص الاقساط غير المكتسبة (أول المدة)       |
| ١,٣٨٦,٦٦٥   | ١,٠٢٨,٨٣٧ |      | حصة المعيدس (أول المدة)                     |
| ٠           | ١,١٢٠     |      | صافي مخصص الاقساط غير المكتسبة (أول المدة)  |
| ١,٠٢٩,٩٥٧   | ٥٨٩,٢١٠   |      | مخصص الاقساط غير المكتسبة (آخر المدة)       |
| ١,٠٢٨,٨٣٧   | ٥٨٧,٩٩٢   |      | حصة المعيدس (آخر المدة)                     |
| ١,١٢٠       | ١,٢١٨     |      | صافي مخصص الاقساط غير المكتسبة (آخر المدة)  |
|             |           |      | التغير في مخصص الاخطار السارية              |
| ٥,٨٦٠       | ١٠,٨٢٢    |      | صافي الايرادات المتحققة من الاقساط المكتتبة |
| ٢,٣٥٧       | ٢٧,٠٠٤    |      | التعويضات المدفوعة                          |
|             |           |      | التعويضات المستردة                          |
|             |           |      | حصة معيدي التأمين المحلية                   |
| ١,٧٦٧       | ٢٧,٠٠٤    |      | حصة معيدي التأمين الخارجية                  |
| ٥٩٠         | ٠         |      | صافي التعويضات المدفوعة                     |
| ٦٣,٣٥٠      | ٦٠,٧٠٠    |      | مخصص ادعاءات مبلغة (آخر المدة)              |
|             |           |      | مخصص ادعاءات غير مبلغة (آخر المدة)          |
| ٥٧,٠٠٠      | ٥٧,٠٠٠    |      | حصة المعيدس (آخر المدة)                     |
|             |           |      | المستردات                                   |
| ٦,٣٥٠       | ٣,٧٠٠     |      | صافي مخصص ادعاءات مبلغة (آخر المدة)         |
| ٦٣,٣٥٠      | ٦٣,٣٥٠    |      | مخصص ادعاءات مبلغة (أول المدة)              |
|             |           |      | مخصص ادعاءات غير مبلغة (أول المدة)          |
| ٥٧,٠٠٠      | ٥٧,٠٠٠    |      | حصة المعيدس (أول المدة)                     |
| ٦,٣٥٠       | ٦,٣٥٠     |      | صافي مخصص ادعاءات مبلغة (أول المدة)         |
| ٥٩٠         | ٢,٦٥٠     |      | صافي تكلفة التعويضات                        |
| ٥,٨٦٠       | ١٠,٨٢٢    |      | صافي الايرادات المتحققة من الاقساط المكتتبة |
| ٥٩٠         | ٢,٦٥٠     |      | صافي تكلفة التعويضات                        |
| ٧٥,٥١٦      | ٥٧,٧٢٨    |      | عمولات مقبوضة                               |
| ١,١٢٠       | ٩١٠       |      | ايرادات الاستثمار العائدة لحسابات الاكتتاب  |
| ٩٨,٧٢٢      | ١٦٦,٣٧٤   |      | بدل خدمة اصدار وثائق التأمين                |
| ١٢,٥٨٧      | ١١,٨٩٢    |      | ايرادات اخرى                                |
| ١٨٧,٩٤٥     | ٢٣٦,٩٠٤   |      | مجموع الايرادات                             |
| ٢١,٣٢٧      | ٢١٥       |      | عمولات مدفوعة                               |
| ٢٥٦,٢٠٨     | ٣٢٠,٤٣٦   |      | مصاريف ادارية خاصة بحسابات الاكتتاب         |
| ٢٠,٦٠٢      |           |      | التغير في مخصص الاخطار الكارثية             |
| ١٦,٠٧٢      | ٥,٦١٤     |      | مصاريف اخرى                                 |
| ٣١٤,٢٠٩     | ٣٢٦,٢٦٥   |      | مجموع المصروفات                             |
| ١٢٠,٩٩٤-    | ٧٥,٨٨٩-   |      | ربح (خسارة) الاكتتاب                        |

\* الارقام اعلاه تمثل أعمال قطاع التأمين في السوق الاردني في فرع تأمين الطيران الذي تمارسه ٦ شركات تأمين .

جدول رقم (١٢)

حساب إيرادات ومصروفات وأرباح (خسائر) فرع تأمين الحريق لشركات التأمين للسوق الأردني  
كما في ٢٠١٣/١٢/٣١ و ٢٠١٢

دينار أردني

| ٢٠١٢       | ٢٠١٣         | البيان                                      |
|------------|--------------|---|
| ٤٨,٤٢٢,٥٠٢ | ٥٣,٠٤٨,٧٥٥   | الأعمال المباشرة                            |
| ١٢,٢٢٨,٥٠٢ | ١٥,٢٩٠,٧٩٨   | إعادة التأمين الاختياري الوارد              |
| ٦٠,٦٥١,٠٠٤ | ٦٨,٣٣٩,٥٥٣   | اجمالي الاقساط                              |
| ١١,٠٣٣,٥٢٩ | ١٢,٦٠٨,٣٤٠   | اقساط إعادة التأمين المحلية                 |
| ٤٦,٢٠٠,٢١٣ | ٥١,٧٦٦,٨٧٦   | اقساط إعادة التأمين الخارجية                |
| ٣,٤١٧,٢٦٢  | ٣,٩٦٤,٣٣٧    | صافي الاقساط                                |
| ٢٣,٦٩٩,٠٠٣ | ٢٥,٣٨٥,٠٧٩   | مخصص الاقساط غير المكتسبة (أول المدة)       |
| ٢٢,٤٧٢,٧٤٢ | ٢٣,٩٢٥,٤٠٤   | حصة المعيدين (أول المدة)                    |
| ١,٢٢٦,٢٦١  | ١,٤٥٩,٦٧٥    | صافي مخصص الاقساط غير المكتسبة (أول المدة)  |
| ٢٥,٣٨٥,٠٧٩ | ٣١,١٥٣,٢٩٠   | مخصص الاقساط غير المكتسبة (آخر المدة)       |
| ٢٣,٩٢٥,٤٠٤ | ٢٩,٤٢٥,٥١٠   | حصة المعيدين (آخر المدة)                    |
| ١,٤٥٩,٦٧٥  | ١,٧٢٧,٧٨٠    | صافي مخصص الاقساط غير المكتسبة (آخر المدة)  |
|            |              | التغير في مخصص الاخطار السارية              |
| ٣,١٨٣,٨٤٨  | ٣,٦٩٦,٢٣٢    | صافي الإيرادات المتحققة من الاقساط المكتسبة |
| ١٢,٥٣٤,٨٩٨ | ١٢,٧٥٠,٨٦٣   | التعويضات المدفوعة                          |
| ٢٠٢,٣٩٠    | ٢٧٤,٩٢٥      | التعويضات المستردة                          |
| ١,١١٠,٧٦٩  | ٧٤٢,٣٥٦      | حصة معيدي التأمين المحلية                   |
| ١٠,١٤٩,٦٤٧ | ١٠,٥٢٤,٦٧٢   | حصة معيدي التأمين الخارجية                  |
| ١,٠٧٢,٠٩٢  | ١,٢٠٨,٩١٠    | صافي التعويضات المدفوعة                     |
| ٥٣,٩٩٣,٢٤٣ | ١٠,٥٣٩,٩٣٤   | مخصص ادعاءات مبلغة (آخر المدة)              |
| ٤٤٩,٣٦٣    | ٩٥٣,٥٩٧      | مخصص ادعاءات غير مبلغة (آخر المدة)          |
| ٥١,٠٦١,٧٠٤ | ١٠,٢,٤٩٧,٦٩٣ | حصة المعيدين (آخر المدة)                    |
| ١٠,٧٤٤     | ٦,٩٩٤        | المستردات                                   |
| ٣,٣٧٠,١٥٨  | ٣,٨٤٢,٨٤٤    | صافي مخصص ادعاءات مبلغة (آخر المدة)         |
| ٤٥,٧٨٠,١٩٥ | ٥٣,٩٩٣,٢٤٤   | مخصص ادعاءات مبلغة (أول المدة)              |
| ٣١٦,١٥٣    | ٤٤٩,٣٦٣      | مخصص ادعاءات غير مبلغة (أول المدة)          |
| ٤٣,٣٥٦,١٠٦ | ٥١,٠٦١,٧٠٥   | حصة المعيدين (أول المدة)                    |
| ١٧٣        | ١٠,٧٤٤       | المستردات                                   |
| ٢,٧٤٠,٠٦٩  | ٣,٣٧٠,١٥٨    | صافي مخصص ادعاءات مبلغة (أول المدة)         |
| ١,٧٠٢,١٨١  | ١,٦٨١,٥٩٦    | صافي تكلفة التعويضات                        |
| ٣,١٨٣,٨٤٨  | ٣,٦٩٦,٢٣٢    | صافي الإيرادات المتحققة من الاقساط المكتسبة |
| ١,٧٠٢,١٨١  | ١,٦٨١,٥٩٦    | صافي تكلفة التعويضات                        |
| ٧,٩٥٦,٩٩٠  | ٨,٥٥٩,٢٧٩    | عمولات مقبوضة                               |
| ٨,٥٣٣      | ٢٩,٣٣٥       | ايرادات الاستثمار العائدة لحسابات الاكتتاب  |
| ١,١٩٤,٣٨٥  | ١,٣٢٠,٧١٩    | بدل خدمة اصدار وثائق التأمين                |
| ٤٧٧,٥٠٥    | ١٩٦,١٩٩      | ايرادات اخرى                                |
| ٩,٦٣٧,٤١٣  | ١٠,١٠٥,٥٣٢   | مجموع الإيرادات                             |
| ١,٥١٦,٢١١  | ١,٧٣٩,٠٩٨    | عمولات مدفوعة                               |
| ٥,٦٩٤,٣٦٨  | ٥,٩٤٩,٦٢١    | مصاريف ادارية خاصة بحسابات الاكتتاب         |
| ٣٧٧,٧٦٧    | ٤٨٧,١٦٠      | مصاريف اخرى                                 |
| ٧,٥٨٨,٣٤٦  | ٨,١٧٥,٨٧٩    | مجموع المصروفات                             |
| ٣,٥٣٠,٧٣٤  | ٣,٩٤٤,٢٨٩    | ربح (خسارة) الاكتتاب                        |

جدول رقم (١٣)  
حساب إيرادات ومصروفات وأرباح (خسائر) فرع تأمين المركبات لشركات التأمين للسوق الأردني  
كما في ٢٠١٣/١٢/٣١ و ٢٠١٢

دينار اردني

| ٢٠١٢        | ٢٠١٣        | البيان                                      |
|-------------|-------------|---|
| ١٧٧,٢٤٠,٢٢٤ | ١٨٥,٩١٧,٦٧٥ | الأعمال المباشرة                            |
| ١٦,٠٩١,٧٩٤  | ١٦,٠١٤,٧٧٨  | إعادة التأمين الاختياري الوارد              |
| ١٩٣,٣٣٢,٠١٨ | ٢٠١,٩٣٢,٤٥٣ | إجمالي الأقساط                              |
| ١٢,٤٩٨,٦٠٤  | ١٢,٧١٧,٥١٨  | اقساط إعادة التأمين المحلية                 |
| ٤,٥٩٨,٢٢٥   | ٤,٠٠٥,٤١٥   | اقساط إعادة التأمين الخارجية                |
| ١٧٦,٢٣٥,١٨٩ | ١٨٥,٢٠٩,٥٢٠ | صافي الأقساط                                |
| ٧٣,١٦٦,٥٦٦  | ٨١,٩٦٦,٦٣٨  | مخصص الأقساط غير المكتسبة (أول المدة)       |
| ٣,٢٧٩,٢٣٠   | ٣,٦٩٩,٤٥٢   | حصة المعيدين (أول المدة)                    |
| ٦٩,٨٨٧,٣٣٦  | ٧٨,٢٦٧,١٨٦  | صافي مخصص الأقساط غير المكتسبة (أول المدة)  |
| ٨١,٩٦٦,٦٣٨  | ٨٨,٦٦٩,٤٣٣  | مخصص الأقساط غير المكتسبة (آخر المدة)       |
| ٣,٦٩٩,٤٥٢   | ٤,٠٥٤,٦٧٩   | حصة المعيدين (آخر المدة)                    |
| ٧٨,٢٦٧,١٨٦  | ٨٤,٦١٤,٧٥٤  | صافي مخصص الأقساط غير المكتسبة (آخر المدة)  |
| ٤٧٦,٥٩٧-    | ١٣٠,٠٠٠-    | مخصص العجز في الأقساط                       |
| ١٦٨,٣٣١,٩٠٦ | ١٧٨,٩٩١,٩٥٢ | صافي الإيرادات المتحققة من الأقساط المكتتبة |
| ١٧١,٦٩٩,١٢٥ | ١٦٠,٤٥٨,٨٨٣ | التعويضات المدفوعة                          |
| ٢٧,٥٢٧,٤٣٤  | ٢٥,٧٥٤,٩٧١  | التعويضات المستردة                          |
| ٣,٦٩٠,٣٦٢   | ٣,١٧٠,٣٩٩   | حصة معيدي التأمين المحلية                   |
| ٤,٢٧٠,٦٠٨   | ٣,٣٧٧,٤٧٣   | حصة معيدي التأمين الخارجية                  |
| ١٣٦,٢١٠,٧٢١ | ١٢٨,١٥٦,٠٤٠ | صافي التعويضات المدفوعة                     |
| ٩٨,٥٢٩,٨٠٠  | ١١٧,٨١٠,٩٣٤ | مخصص ادعاءات مبلغة (آخر المدة)              |
| ١٢,٩٣٩,٩٠٦  | ٢٢,٦٤٧,٠٥١  | مخصص ادعاءات غير مبلغة (آخر المدة)          |
| ١٨,٧٠٥,٥٥٧  | ٢٠,١٧٧,٩٥٨  | حصة المعيدين (آخر المدة)                    |
| ١٠,٨٢٠,٠٩٨  | ١٣,٠٤٣,٨٤٦  | المستردات                                   |
| ٨١,٩٤٤,٠٣٨  | ١٠٧,٢٣٦,١٨١ | صافي مخصص ادعاءات مبلغة (آخر المدة)         |
| ٨٥,٦٩٦,٦٨٣  | ٩٨,٥٢٩,٨٠٠  | مخصص ادعاءات مبلغة (أول المدة)              |
| ٦,٩١٦,٧٤٢   | ١٢,٩٣٩,٩٠٦  | مخصص ادعاءات غير مبلغة (أول المدة)          |
| ١٧,٣٤٤,٤٤٣  | ١٦,٩٤٢,٠٦٢  | حصة المعيدين (أول المدة)                    |
| ١١,٤٥٩,٦٣٩  | ١٢,٥٨٣,٦٠٦  | المستردات                                   |
| ٦٣,٨٠٩,٣٤٣  | ٨١,٩٤٤,٠٣٨  | صافي مخصص ادعاءات مبلغة (أول المدة)         |
| ١٥٤,٣٤٥,٤١٦ | ١٥٣,٤٤٨,١٨٣ | صافي تكلفة التعويضات                        |
| ١٦٨,٣٣١,٩٠٦ | ١٧٨,٩٩١,٩٥٢ | صافي الإيرادات المتحققة من الأقساط المكتتبة |
| ١٥٤,٣٤٥,٤١٦ | ١٥٣,٤٤٨,١٨٣ | صافي تكلفة التعويضات                        |
| ٢١٩,٧٣٢     | ٣٤٠,١٢٠     | عمولات مقبوضة                               |
| ٤٩٥,٥١٨     | ٥٢٧,٦٩٥     | إيرادات الاستثمار العائدة لحسابات الاكتتاب  |
| ٧,٣٤٠,٥٢٨   | ٧,٨٤٨,٢٤١   | بدل خدمة اصدار وثائق التأمين                |
| ٦٤٠,١٢٠     | ١,٠٠١,١٢٧   | إيرادات أخرى                                |
| ٨,٦٩٥,٨٩٨   | ٩,٧١٧,١٨٣   | مجموع الإيرادات                             |
| ٩,٢٥٢,٣٩٢   | ١٠,٩٦٠,٧٦٤  | عمولات مدفوعة                               |
| ١٩,٥٨٠,٣٧٧  | ٢١,٠٠٩,٨٩٤  | مصاريف إدارية خاصة بحسابات الاكتتاب         |
| ٢,٠٣٠,٩٦١   | ٢,٠٨٣,٨٦٧   | مصاريف أخرى                                 |
| ٣٠,٨٦٣,٧٣٠  | ٣٤,٠٥٤,٥٢٥  | مجموع المصروفات                             |
| ٨,١٨١,٣٤٢-  | ١,٢٠٦,٤٢٧   | ربح (خسارة) الاكتتاب                        |



جدول رقم (١٤)  
حساب إيرادات ومصروفات وأرباح (خسائر) فرع تأمين المركبات - الالتزام  
كما في ٢٠١٣/١٢/٣١ و ٢٠١٢

| دينار اردني | ٢٠١٢        | ٢٠١٣        | البيان  |
|-------------|-------------|-------------|---|
|             | ١١٩,٩٩٨,٨٩٩ | ١٢٤,٢٧٠,٣٥٤ | الأعمال المباشرة                                    |
|             | ١٤,٢٣٧,٣٠٩  | ١٤,١١٧,٧٤٦  | إعادة التأمين الاختياري الوارد                      |
|             | ١٣٤,٢٣٦,٢٠٨ | ١٣٨,٣٨٨,١٠٠ | <b>إجمالي الأقساط</b>                               |
|             | ٩,٨٩٩,٢٢٤   | ١٠,٦٩٣,٨٦٤  | أقساط إعادة التأمين المحلية                         |
|             | ٣,٣٤٦,٤٨٤   | ٢,٥٤٣,٧٦٤   | أقساط إعادة التأمين الخارجية                        |
|             | ١٢٠,٩٩٠,٥٠٠ | ١٢٥,١٥٠,٤٧٢ | <b>صافي الأقساط</b>                                 |
|             | ٤٩,٧٥٨,١٨٧  | ٥٤,٨٧٩,٤٠٤  | مخصص الأقساط غير المكتسبة (أول المدة)               |
|             | ٢,٣٢٥,٦٤١   | ٢,٦٧٩,٨٢٦   | حصة المعيدن (أول المدة)                             |
|             | ٢٧٦,٨٧٧     | ١٣٠,٠٠٠     | مخصص العجز في الأقساط                               |
|             | ٤٧,١٥٥,٦٦٩  | ٥٢,٠٦٩,٥٧٨  | <b>صافي مخصص الأقساط غير المكتسبة (أول المدة)</b>   |
|             | ٥٤,٧٧١,٢٦٨  | ٥٨,٦٨٦,٩٠١  | مخصص الأقساط غير المكتسبة (آخر المدة)               |
|             | ٢,٥١٦,٥٢٨   | ٢,٧١٤,٣٦٩   | حصة المعيدن (آخر المدة)                             |
|             | ٥٢,٢٥٤,٧٤٠  | ٥٥,٩٧٢,٥٣٢  | <b>صافي مخصص الأقساط غير المكتسبة (آخر المدة)</b>   |
|             | ٤٧٦,٥٦٧-    |             | التغير في مخصص الاخطار الساريسة                     |
|             | ١٩٩,٦٩١     | ١٣٠,٠٠٠-    | مخصص العجز في الأقساط                               |
|             | ١١٦,١٦٨,٣٠٥ | ١٢١,٣٧٧,٥١٨ | <b>صافي الإيرادات المتحققة من الأقساط المكتتبية</b> |
|             | ١٠٨,٨٢٩,٢١٧ | ١٠٤,٧٤٣,٤١٧ | التعويضات المدفوعة                                  |
|             | ٧,٣٥٦,١٥٧   | ٦,٩٤٣,٩٦٠   | التعويضات المستردة                                  |
|             | ٢,٣٠٢,١٣٩   | ١,٩٩٦,٩٠٥   | حصة معيدي التأمين المحلية                           |
|             | ٣,٦٣٦,١٣٥   | ٢,٨٢٠,٩٤٨   | حصة معيدي التأمين الخارجية                          |
|             | ٩٥,٥٣٤,٧٨٦  | ٩٢,٩٨١,٦٠٤  | <b>صافي التعويضات المدفوعة</b>                      |
|             | ٧٣,٧٤٠,١٨٠  | ٩١,٦٢٦,٠٠٧  | مخصص ادعاءات مبلغة (آخر المدة)                      |
|             | ١٠,٨٣٠,١٧٨  | ١٧,٩٩٤,٣٨٢  | مخصص ادعاءات غير مبلغة (آخر المدة)                  |
|             | ١٣,٤٧٨,٣٠٢  | ١٥,٩٩٩,٢١٧  | حصة المعيدن (آخر المدة)                             |
|             | ٤٠,١٥٦,٨٨٨  | ٣,٦١٢,٨٥٢   | المستردات   |
|             | ٦٧,٠٧٦,٣٦٨  | ٩٠,٠٠٨,٣٢٠  | <b>صافي مخصص ادعاءات مبلغة(آخر المدة)</b>           |
|             | ٦٣,٢٢٢,٧٤٤  | ٧٤,٤٣٢,٠٩١  | مخصص ادعاءات مبلغة (أول المدة)                      |
|             | ٥,٤٧٣,٩٩٥   | ١١,٠٠٦,٣٧٨  | مخصص ادعاءات غير مبلغة (أول المدة)                  |
|             | ١١,٥٦٠,١١٣  | ١١,٧١٤,٧٩٥  | حصة المعيدن (أول المدة)                             |
|             | ٥,٤٣٤,٨٢٢   | ٥,٧٧٩,١٩٦   | المستردات   |
|             | ٥١,٧٠١,٨٠٤  | ٦٧,٩٤٤,٤٧٨  | <b>صافي مخصص ادعاءات مبلغة(أول المدة)</b>           |
|             | ١١,٠٩٠,٩٣٥  | ١١٥,٠٤٥,٤٤٦ | <b>صافي تكلفة التعويضات (أول المدة)</b>             |
|             | ١١٦,١٦٨,٣٠٥ | ١٢١,٣٧٧,٥١٨ | <b>صافي الإيرادات المتحققة من الأقساط المكتتبية</b> |
|             | ١١,٠٩٠,٩٣٥  | ١١٥,٠٤٥,٤٤٦ | <b>صافي تكلفة التعويضات</b>                         |
|             | ٤٩,١٠٢      | ١٣٧,٠٩٥     | عمولات مقبوضة                                       |
|             | ٤٩٣,٦٠٧     | ٥٢٣,٧٣٦     | إيرادات الاستثمار العائدة لحساب الاكتتاب            |
|             | ٢,٨٣١,٢٩٠   | ٢,٥١٥,٢٢٦   | بدل خدمة اصدار وثائق التأمين                        |
|             | ٢٤٣,٨٢٤     | ٢٢٤,٠٩٠     | إيرادات اخرى  |
|             | ٣,٦١٧,٨٢٣   | ٣,٤٠٠,١٤٧   | <b>مجموع الإيرادات</b>                              |
|             | ٤,٧٠٠,٥٢٥   | ٥,٨٧٦,٠٣٠   | عمولات مدفوعة                                       |
|             | ١٣,٨٣٩,٤٨٩  | ١٤,٥٦٥,٣١٩  | مصاريف ادارية خاصة بحسابات الاكتتاب                 |
|             | ١,٣٣٤,٦٦٩   | ١,٣٦٢,١٢٨   | مصاريف اخرى   |
|             | ١٩,٨٧٤,٦٨٣  | ٢١,٨٠٣,٤٧٧  | <b>مجموع المصروفات</b>                              |
|             | ١٠,٩٩٧,٩٠٥- | ١٢,٠٧١,٢٥٨- | <b>ربح (خسارة) الاكتتاب</b>                         |

جدول رقم (١٥)  
حساب إيرادات ومصروفات وأرباح (خسائر) فرع تأمين المركبات - التكميلي - لشركات التأمين للسوق الأردني  
كما في ٢٠١٣/١٢/٣١ و ٢٠١٢

دينار أردني

| ٢٠١٢       | ٢٠١٣       | البيان                                      |
|------------|------------|---|
| ٥٧,٢٤١,٣٢٥ | ٦١,٦٤٧,٣٢١ | الأعمال المباشرة                            |
| ١,٨٥٤,٤٨٥  | ١,٨٩٧,٠٣٢  | إعادة التأمين الاختياري الوارد              |
| ٥٩,٠٩٥,٨١٠ | ٦٣,٥٤٤,٣٥٣ | اجمالي الأقساط                              |
| ٢,٥٩٩,٣٨٠  | ٢,٠٢٣,٦٥٤  | اقساط إعادة التأمين المحلية                 |
| ١,٢٥١,٧٤١  | ١,٤٦١,٦٥١  | اقساط إعادة التأمين الخارجية                |
| ٥٥,٢٤٤,٦٨٩ | ٦٠,٠٥٩,٠٤٨ | صافي الأقساط                                |
| ٢٣,٤٠٨,٣٧٩ | ٢٧,٠٨٧,٢٣٤ | مخصص الأقساط غير المكتسبة (أول المدة)       |
| ٩٥٣,٥٨٩    | ١,٠١٩,٦٢٦  | حصة المعيدين (أول المدة)                    |
| ٢٧٦,٨٧٧    | ١٣٠,٠٠٠-   | مخصص العجز في الأقساط                       |
| ٢٢,٧٣١,٦٦٧ | ٢٦,١٩٧,٦٠٨ | صافي مخصص الأقساط غير المكتسبة (أول المدة)  |
| ٢٧,١٩٥,٣٧٠ | ٢٩,٩٨٢,٥٣٢ | مخصص الأقساط غير المكتسبة (آخر المدة)       |
| ١,١٨٢,٩٢٤  | ١,٣٤٠,٣١٠  | حصة المعيدين (آخر المدة)                    |
| ٢٦,٠١٢,٤٤٦ | ٢٨,٦٤٢,٢٢٢ | صافي مخصص الأقساط غير المكتسبة (آخر المدة)  |
|            |            | التغير في مخصص الاخطار السارية              |
| ١٩٩,٦٩١-   |            | التغير في مخصص العجز في الأقساط آخر المدة   |
| ٥٢,١٦٣,٦٠١ | ٥٧,٦١٤,٤٣٤ | صافي الإيرادات المتحققة من الأقساط المكتتبه |
| ٦٢,٨٦٩,٩٠٨ | ٥٥,٧١٥,٤٦٦ | التعويضات المدفوعة                          |
| ٢٠,١٧١,٢٧٧ | ١٨,٨١١,٠١١ | التعويضات المستردة                          |
| ١,٣٨٨,٢٢٣  | ١,١٧٣,٤٩٤  | حصة معيدي التأمين المحلية                   |
| ٦٣٤,٤٧٣    | ٥٥٦,٥٢٥    | حصة معيدي التأمين الخارجية                  |
| ٤٠,٦٧٥,٩٣٥ | ٣٥,١٧٤,٤٣٦ | صافي التعويضات المدفوعة                     |
| ٢٤,٧٨٩,٦٢١ | ٢٦,١٨٤,٩٢٧ | مخصص ادعاءات مبلغة (آخر المدة)              |
| ٢,١٠٩,٧٢٨  | ٤,٦٥٢,٦٦٩  | مخصص ادعاءات غير مبلغة (آخر المدة)          |
| ٥,٢٢٧,٢٦٨  | ٤,١٧٨,٧٤١  | حصة المعيدين (آخر المدة)                    |
| ٦,٨٠٤,٤١٠  | ٩,٤٣٠,٩٩٤  | المستردات                                   |
| ١٤,٨٦٧,٦٧١ | ١٧,٢٢٧,٨٦١ | صافي مخصص ادعاءات مبلغة (آخر المدة)         |
| ٢٢,٤٧٣,٩٣٩ | ٢٤,٠٩٧,٧٠٩ | مخصص ادعاءات مبلغة (أول المدة)              |
| ١,٤٤٢,٧٤٧  | ١,٩٣٣,٥٢٨  | مخصص ادعاءات غير مبلغة (أول المدة)          |
| ٥,٧٨٤,٣٣٠  | ٥,٢٢٧,٢٦٧  | حصة المعيدين (أول المدة)                    |
| ٦,٠٢٤,٨١٧  | ٦,٨٠٤,٤١٠  | المستردات                                   |
| ١٢,١٠٧,٥٣٩ | ١٣,٩٩٩,٥٦٠ | صافي مخصص ادعاءات مبلغة (أول المدة)         |
| ٤٣,٤٣٦,٠٦٧ | ٣٨,٤٠٢,٧٣٧ | صافي تكلفة التعويضات                        |
| ٥٢,١٦٣,٦٠١ | ٥٧,٦١٤,٤٣٤ | صافي الإيرادات المتحققة من الأقساط المكتتبه |
| ٤٣,٤٣٦,٠٦٧ | ٣٨,٤٠٢,٧٣٧ | صافي تكلفة التعويضات                        |
| ١٧٠,٦٣٠    | ٢٠٣,٠٢٥    | عمولات مقبوضة                               |
| ١,٩١١      | ٣,٩٥٩      | ايرادات الاستثمار العائدة لحساب الاكتتاب    |
| ٤,٥٠٩,٢٣٨  | ٥,٣٣٣,٠١٥  | بدل خدمة اصدار وثائق التأمين                |
| ٣٩٦,٢٩٦    | ٧٧٧,٠٣٧    | ايرادات اخرى                                |
| ٥,٠٧٨,٠٧٥  | ٦,٣١٧,٠٣٦  | مجموع الإيرادات                             |
| ٤,٥٥١,٨٦٧  | ٥,٠٨٤,٧٣٤  | عمولات مدفوعة                               |
| ٥,٧٤٠,٨٨٨  | ٦,٤٤٤,٥٧٥  | مصاريف ادارية خاصة بحسابات الاكتتاب         |
| ٦٩٦,٢٩٠    | ٧٢١,٧٤٢    | مصاريف اخرى                                 |
| ١٠,٩٨٩,٠٤٥ | ١٢,٢٥١,٠٥١ | مجموع المصروفات                             |
| ٢,٨١٦,٥٦٤  | ١٣,٢٧٧,٦٨٢ | ربح (خسارة) الاكتتاب                        |

جدول رقم (١٦)  
حساب إيرادات ومصروفات وأرباح (خسائر) لفرع الحوادث العامة لشركات التأمين للسوق الأردني\*  
كما في ٢٠١٣/١٢/٣١ و ٢٠١٢

دينار أردني

| ٢٠١٢       | ٢٠١٣       | البيان                                      |
|------------|------------|---|
| ١٤,٧٠٠,٢٧٧ | ١٥,٢٩٩,٦٥٩ | الأعمال المباشرة                            |
| ١,٢٥٣,٠١٩  | ٢,٣٤٨,٩٨٠  | إعادة التأمين الاختياري الوارد              |
| ١٥,٩٥٣,٢٩٦ | ١٧,٦٤٨,٦٣٩ | إجمالي الأقساط                              |
| ١,٧٠٨,٨٩٨  | ٢,١٧٠,٩٣٨  | أقساط إعادة التأمين المحلية                 |
| ٩,٨٦٣,٢٣٧  | ١١,٤٢٤,٣٣٩ | أقساط إعادة التأمين الخارجية                |
| ٤,٣٨١,١٦١  | ٤,٠٥٣,٣٦٢  | صافي الأقساط                                |
| ٨,٠٠٥,٤١٧  | ٨,٠٩٦,٣٣٦  | مخصص الأقساط غير المكتسبة (أول المدة)       |
| ٥,١٥٤,٧٤٣  | ٥,٣٤٨,٥٠٨  | حصة المعيدين (أول المدة)                    |
| ٢,٨٥٠,٦٧٤  | ٢,٧٤٧,٨٢٨  | صافي مخصص الأقساط غير المكتسبة (أول المدة)  |
| ٨,٠٩٦,٣٣٦  | ٨,٨٤٦,٩٤٧  | مخصص الأقساط غير المكتسبة (آخر المدة)       |
| ٥,٣٤٨,٥٠٨  | ٦,١٧٠,١١٥  | حصة المعيدين (آخر المدة)                    |
| ٢,٧٤٧,٨٢٨  | ٢,٦٧٦,٨٣٢  | صافي مخصص الأقساط غير المكتسبة (آخر المدة)  |
| ٤,٤٨٤,٠٠٧  | ٤,١٢٤,٣٥٨  | التغير في مخصص الاخطار السارية              |
| ٢,١٦٥,١٥٧  | ١,٨٢٧,٥١١  | صافي الإيرادات المتحققة من الأقساط المكتتبة |
| ٥٠,٦١٢     | ٦٠,٢١١     | التعويضات المدفوعة                          |
| ٢٩٢,٠٧٦    | ٢٧٢,١٣٢    | التعويضات المستردة                          |
| ٤٨٩,٤١١    | ٧٥١,٣٥٨    | حصة معيدي التأمين المحلية                   |
| ١,٣٣٣,٠٥٨  | ٧٤٣,٨١٠    | حصة معيدي التأمين الخارجية                  |
| ٧,١١٧,١٨٣  | ١٠,٣٢٩,١٤٥ | صافي التعويضات المدفوعة                     |
| ٢٧٢,٠٤٨    | ٤٦١,٩٨٤    | مخصص ادعاءات مبلغة (آخر المدة)              |
| ٥,٢٣٤,٠١٢  | ٨,٤٥٨,٣١٥  | مخصص ادعاءات غير مبلغة (آخر المدة)          |
| ٢,١٥٥,٢١٩  | ٢,٣٣٢,٨١٤  | حصة المعيدين (آخر المدة)                    |
| ٦,٣٥٤,٦٤٧  | ٧,١١٧,١٨٣  | المستردات                                   |
| ٢٤١,٩٠٥    | ٢٧٢,٠٤٨    | صافي مخصص ادعاءات مبلغة (آخر المدة)         |
| ٤,٤٣٥,٨٩٨  | ٥,٢٣٤,٠١١  | مخصص ادعاءات مبلغة (أول المدة)              |
| ٦,٤٥٠      | ٥,٢٣٤,٠١١  | مخصص ادعاءات غير مبلغة (أول المدة)          |
| ٢,١٥٤,٢٠٤  | ٢,١٥٥,٢٢٠  | حصة المعيدين (أول المدة)                    |
| ١,٣٣٤,٠٧٣  | ٩٢١,٤٠٤    | صافي مخصص ادعاءات مبلغة (أول المدة)         |
| ٤,٤٨٤,٠٠٧  | ٤,١٢٤,٣٥٨  | صافي الإيرادات المتحققة من الأقساط المكتتبة |
| ١,٣٣٤,٠٧٣  | ٩٢١,٤٠٤    | صافي تكلفة التعويضات                        |
| ٩٣٢        | ٢,١٥٨      | صافي تكلفة التعويضات                        |
| ٢,٠٤٦,٩٠١  | ٢,٠٩٦,٠٠٠  | إيرادات الاستثمار العائدة لحسابات الاكتتاب  |
| ٥٤٢,١١٦    | ٦٠٢,٣٢٦    | عمولات مقبوضة                               |
| ٢٨,٤٧٧     | ٦٨,٠٢٣     | بدل خدمة اصدار وثائق التأمين                |
| ٢,٦١٨,٤٢٦  | ٢,٧٦٨,٥٠٧  | إيرادات اخرى                                |
| ٨٨٦,٢٨١    | ٧٦٤,١٦٦    | مجموع الإيرادات                             |
| ١,٦٧٤,٧٩٥  | ١,٧١٣,٨٢١  | عمولات مدفوعة                               |
| ١٢٥,٢٢٦    | ٨٥,٣٩٨     | مصاريف ادارية خاصة بحسابات الاكتتاب         |
| ٢,٦٨٦,٣٠٢  | ٢,٥٦٣,٣٨٥  | مصاريف اخرى                                 |
| ٣,٠٨٢,٠٥٨  | ٣,٤٠٨,٠٧٦  | مجموع المصروفات                             |
|            |            | ربح (خسارة) الاكتتاب                        |

\* يتضمن فرع تأمين الحوادث العامة أعمال فرع تأمين المسؤولية حيث بلغت أقساطه (٦,١٧٨,٩٢٧) دينار عام ٢٠١٣ ومبلغ (١١,٤٦٩,٧١٢) دينار أقساط تأمين الفروع الأخرى.

جدول رقم (١٧)  
حساب إيرادات ومصروفات وأرباح (خسائر) فرع تأمين الائتمان لشركات التأمين للسوق الأردني  
كما في ٢٠١٣/١٢/٣١ و ٢٠١٢\*

دينار أردني

| ٢٠١٢      | ٢٠١٣      | البيان                                      |
|-----------|-----------|---|
| ٣٠٧,١٦١   | ٣٩٧,٩٧٩   | الأعمال المباشرة                            |
|           |           | إعادة التأمين الاختياري الوارد              |
| ٣٠٧,١٦١   | ٣٩٧,٩٧٩   | إجمالي الأقساط                              |
| ٩٢,٣٩٩    | ١٩٢,٥٩٢   | أقساط إعادة التأمين المحلية                 |
| ٢١٤,٧٦٢   | ٢٠٥,٣٨٧   | أقساط إعادة التأمين الخارجية                |
|           |           | صافي الأقساط                                |
| ٥٤٢,٥١٥   | ٤١٦,١٧٥   | مخصص الأقساط غير المكتسبة (أول المدة)       |
| ٢٢٥,٣٩٦   | ٢٤١,٩٩٨   | حصة المعيددين (أول المدة)                   |
| ٣١٧,١١٩   | ١٧٤,١٧٧   | صافي مخصص الأقساط غير المكتسبة (أول المدة)  |
| ٤١٦,١٧٥   | ٥١٥,٥٤٩   | مخصص الأقساط غير المكتسبة (آخر المدة)       |
| ٢٤١,٩٩٨   | ٣٥٦,٥٧٨   | حصة المعيددين (آخر المدة)                   |
| ١٧٤,١٧٧   | ١٥٨,٩٧١   | صافي مخصص الأقساط غير المكتسبة (آخر المدة)  |
|           |           | التغير في مخصص الاخطار السارية              |
| ٣٥٧,٧٠٤   | ٢٢٠,٥٩٣   | صافي الإيرادات المتحققة من الأقساط المكتتبة |
| ٨٣٨,٤٥٨   | ٨٠٣,٠٧٢   | التعويضات المدفوعه                          |
| ٧٦٣,٥٢٤   | ٨٦٣,٥٤٨   | التعويضات المستردة                          |
| ٦٢,٢٩٢    | ٤٦,٢٤٦    | حصة معيدي التأمين المحلية                   |
|           |           | حصة معيدي التأمين الخارجية                  |
| ١٢,٦٤٢    | ١٠٦,٧٢٢-  | صافي التعويضات المدفوعة                     |
| ٦٩٧,٩٣٢   | ١,١٢٩,٣٣٨ | مخصص ادعاءات مبلغة (آخر المدة)              |
| ١٦٣,٥٢٦   | ١١,٨٥٣    | مخصص ادعاءات غير مبلغة (آخر المدة)          |
| ٣٠٥,٨٨٩   | ٢٠٨,١٧٨   | حصة المعيددين (آخر المدة)                   |
| ٩٦٩,٤٤٩   | ١,٥٨٨,٦١١ | المستردات                                   |
| ٤١٣,٨٨٠-  | ٦٥٥,٥٩٨-  | صافي مخصص ادعاءات مبلغة(آخر المدة)          |
| ١,٣٤٢,٣٩٦ | ٦٩٧,٩٣٢   | مخصص ادعاءات مبلغة (أول المدة)              |
| ١١٨,٣٣٨   | ١٦٣,٥٢٦   | مخصص ادعاءات غير مبلغة (أول المدة)          |
| ١,٣٠٠,٧٨٦ | ٩٦٩,٤٤٨   | المستردات                                   |
| ٤١٦,٢٦٥   | ٣٠٥,٨٨٩   | حصة المعيددين (أول المدة)                   |
| ٢٥٦,٣١٧-  | ٤١٣,٨٧٩-  | صافي مخصص ادعاءات مبلغة(أول المدة)          |
| ١٤٤,٩٢١-  | ٣٤٨,٤٤١-  | صافي تكلفة التعويضات (أول المدة)            |
| ٣٥٧,٧٠١   | ٢٢٠,٥٩٣   | صافي الإيرادات المتحققة من الأقساط المكتتبة |
| ١٤٤,٩٢١-  | ٣٤٨,٤٤١-  | صافي تكلفة التعويضات                        |
| ١٣,٣٣٤    | ٢٦,٥٠٧    | عمولات مقبوضة                               |
|           |           | إيرادات الاستثمار العائدة لحساب الاكتتاب    |
| ٨,١٤٨     | ١٢,٧٢٧    | بدل خدمة اصدار وثائق التأمين                |
|           |           | إيرادات أخرى                                |
| ٢١,٤٨٢    | ٣٩,٢٣٤    | مجموع الإيرادات                             |
|           |           | عمولات مدفوعة                               |
| ٤٢,٤٢١    | ٧٥,٤١٢    | مصاريف إدارية خاصة بحسابات الاكتتاب         |
|           |           | التغير في مخصص الاخطار الكارثية             |
|           |           | التغير في مخصصات فنية أخرى                  |
| ١١,٤٧٢    | ٧,٥٩٥     | مصاريف أخرى                                 |
| ٥٣,٨٩٣    | ٨٣,٠٠٧    | مجموع المصروفات                             |
| ٤٧٠,٢١١   | ٥٢٥,٢٦١   | ربح (خسارة) الاكتتاب                        |

\* الأرقام اعلاه تمثل اعمال قطاع التأمين الاردني علما بأنه (٥) شركات تأمين فقط تمارس فرع تأمين الائتمان .

جدول رقم (١٨)  
حساب إيرادات ومصروفات وأرباح (خسائر) فرع تأمين الحياة لشركات التأمين للسوق الأردني  
كما في ٢٠١٣/١٢/٣١ و ٢٠١٢

دينار أردني

| ٢٠١٢       | ٢٠١٣       | البيان                                      |
|------------|------------|---|
| ٤١.٨٦٤.٥٦٥ | ٤٥.٤٤٠.١٣٥ | الأعمال المباشرة                            |
| ١.٩٠٢.٣١٥  | ١.٩٩٧.٠٠٧  | إعادة التأمين الاختياري الوارد              |
| ٤٣.٧٦٦.٨٨٠ | ٤٧.٤٣٧.١٤٢ | إجمالي الأقساط                              |
| ١.٩٣٦.١٣٣  | ١.٩٦٤.٩٦٥  | أقساط إعادة التأمين المحلية                 |
| ١٣.٤٠٩.٤٦٤ | ١٥.٨٨٨.٨٥٦ | أقساط إعادة التأمين الخارجية                |
| ٢٨.٤٢١.٢٨٣ | ٢٩.٥٨٣.٣٢١ | صافي الأقساط                                |
| ٥٩٠.٩٠٣    | ٥٧٢.٩٦٨    | مخصص الأقساط غير المكتسبة (أول المدة)       |
| ٣٤٥.٨٨٢    | ٣١٤.٨٧٨    | حصة المعيدين (أول المدة)                    |
| ٢٤٥.٠٢١    | ٢٥٨.٠٩٠    | صافي مخصص الأقساط غير المكتسبة (أول المدة)  |
| ٦٧.٢٥٣.١٨٧ | ٧٢.٧٤٤.٣٣٠ | مخصص حسابي (أول المدة)                      |
| ٢.٨٨١.٤٢٨  | ٣.١٦٩.١٠٧  | حصة المعيدين                                |
| ٦٤.٣٧١.٧٥٩ | ٦٩.٥٧٥.٢٢٣ | صافي مخصص حسابي (أول المدة)                 |
| ٥٧٢.٩٦٨    | ٥٤٩.٥٥٨    | مخصص الأقساط غير المكتسبة (آخر المدة)       |
| ٣١٤.٨٧٨    | ٣١٠.٠٢٠    | حصة المعيدين (آخر المدة)                    |
| ٢٥٨.٠٩٠    | ٢٣٩.٥٣٨    | صافي مخصص الأقساط غير المكتسبة (آخر المدة)  |
| ٤٠٠.٠٠٠    | ٤٠٠.٠٠٠    | التغير في مخصص الاخطار السارية              |
| ٧٢.٣٤٤.٣٣٠ | ٧٨.٤٧٨.٧٤١ | مخصص حسابي (آخر المدة)                      |
| ٣.١٦٩.١٠٧  | ٣.٠٢٣.٠٦٨  | حصة المعيدين                                |
| ٦٩.١٧٥.٢٢٣ | ٧٥.٤٥٥.٦٧٣ | صافي مخصص حسابي (آخر المدة)                 |
| ٢٣.٢٠٤.٧٥٠ | ٢٣.٣٢١.٤٢٣ | صافي الإيرادات المتحققة من الأقساط المكتسبة |
| ١٧.٧٢١.٠٩٠ | ١٨.٢٦٨.٨٩٣ | التعويضات المدفوعة                          |
| ٦.٥٤٣.٥٨٥  | ٦.٢٣٨.٤٧٨  | استحقاق وتصفيات بوالص                       |
| ١٩.٠٨٣     | ١٣.٢٢٩     | التعويضات المستردة                          |
| ١.٧٢٧.٣٠٢  | ٢.٩٧٢.٨٣٨  | حصة معيدي التأمين المحلية                   |
| ٩.٩٩٧.٦٧٣  | ٩.٩٠٩.١٨٣  | حصة معيدي التأمين الخارجية                  |
| ١٢.٥٢٠.٦١٧ | ١١.٦١٢.١٢١ | صافي التعويضات المدفوعة                     |
| ٦.٧٢٢.٥٦٨  | ٨.٥٤١.٤٩١  | مخصص ادعاءات مبلغة (آخر المدة)              |
| ٣٦٩.٤٠٠    | ٥٧٦.٦٩٠    | مخصص ادعاءات غير مبلغة (آخر المدة)          |
| ٣.٤٨٨.١٥٣  | ٥.٤٩٩.٥٦٣  | حصة المعيدين (آخر المدة)                    |
|            |            | المستردات                                   |
| ٣.٦٠٣.٨١٥  | ٣.٦١٨.٦١٨  | صافي مخصص ادعاءات مبلغة (آخر المدة)         |
| ٧.٣١٠.٠٢٢  | ٦.٧٢٧.٥٦٨  | مخصص ادعاءات مبلغة (أول المدة)              |
| ٧٠١.٥٧٢    | ٣٦٤.٤٠٠    | مخصص ادعاءات غير مبلغة (أول المدة)          |
|            |            | المستردات                                   |
| ٤.٧٢٩.٩٧٩  | ٣.٤٨٨.١٥٣  | حصة المعيدين (أول المدة)                    |
| ٣.٢٨١.٦١٥  | ٣.٦٠٣.٨١٥  | صافي مخصص ادعاءات مبلغة (أول المدة)         |
| ١٢.٨٤٢.٨١٧ | ١١.٦٢٦.٩٢٤ | صافي تكلفة التعويضات (أول المدة)            |
| ٢٣.٢٠٤.٧٥٠ | ٢٣.٣٢١.٤٢٣ | صافي الإيرادات المتحققة من الأقساط المكتسبة |
| ١٢.٨٤٢.٨١٧ | ١١.٦٢٦.٩٢٤ | صافي تكلفة التعويضات                        |
| ٥٢٧.٧٠١    | ٥٤٠.٧٦٥    | عمولات مقبوضة                               |
| ٣٤٨.٥٧٣    | ٤٧٨.٩٦٦    | بدل خدمة اصدار وثائق التأمين                |
| ١.٧٨٦.١٢٦  | ٢.٤٥٩.١٤٥  | إيرادات الاستثمار العائدة لحساب الاكتتاب    |
| ٤٥٠.٨٠٧    | ٨١١.١٦٥    | إيرادات أخرى                                |
| ٣.١١٣.٢٠٧  | ٤.٢٩٠.٠٤١  | مجموع الإيرادات                             |
| ٣.١٣٨.٥٥٧  | ٣.٠٤٠.٠٠٢  | عمولات مدفوعة                               |
| ٥.١٣٣.٤٤١  | ٦.٠٦١.٨٣٢  | مصاريف إدارية خاصة بحسابات الاكتتاب         |
| ٧٦٩.٤٤٢    | ٩٢٦.٥٥٤    | مصاريف أخرى                                 |
| ٩.٠٤١.٤٤٠  | ١٠.٠٢٨.٣٨٨ | مجموع المصروفات                             |
| ٤.٤٣٣.٧٠٠  | ٥.٩٥٦.١٥٢  | ربح (خسارة) الاكتتاب                        |

جدول رقم (١٩)  
حساب إيرادات ومصروفات وأرباح (خسائر) فرع تأمين الطبي لشركات التأمين لسوق التأمين الأردني  
كما في ٢٠١٣/١٢/٣١ و ٢٠١٢

دينار اردني

| ٢٠١٢        | ٢٠١٣        | البيان                                       |
|-------------|-------------|--|
| ١١٧,٠٦٤,٥١٧ | ١٢٨,١١٣,٩٢٦ | الأعمال المباشرة                             |
| ٤٤١,٦٤٣     | ٥٣٣,٩١٩     | إعادة التأمين الاختياري الوارد               |
| ١١٧,٥٠٦,١٦٠ | ١٢٨,٦٤٧,٨٤٥ | اجمالي الاقساط                               |
| ١,٠٢٢,٨٠٧   | ٩٢٠,١٣٣     | اقساط إعادة التأمين المحلية                  |
| ٥٣,٢١٢,٣٥٠  | ٤٩,٧٩٦,٤٦٩  | اقساط إعادة التأمين الخارجية                 |
| ٦٣,٢٧١,٠٠٣  | ٧٧,٩٣١,٢٤٣  | صافي الاقساط                                 |
| ٣٤,٩٥٥,٣٦٥  | ٤٠,٠٣٧,١٦٧  | مخصص الاقساط غير المكتسبة (أول المدة)        |
| ١٨,٩٩٨,٦٢٨  | ١٧,٥٤٠,٢٢٦  | حصة المعيدين (أول المدة)                     |
| ١٥,٩٥٦,٧٣٧  | ٢٢,٤٩٦,٩٤١  | صافي مخصص الاقساط غير المكتسبة (أول المدة)   |
| ٤٠,٠٣٧,١٦٧  | ٤٦,٤٠٢,٦٧٠  | مخصص الاقساط غير المكتسبة (آخر المدة)        |
| ١٧,٥٤٠,٢٢٧  | ١٩,٦٦٢,٦٥٦  | حصة المعيدين (آخر المدة)                     |
| ٢٢,٤٩٦,٩٤٠  | ٢٦,٧٤٠,٠١٤  | صافي مخصص الاقساط غير المكتسبة (آخر المدة)   |
| ١٤٤,٠٩٨     | ٥٩,٨١٩-     | مخصص عجز في الاقساط                          |
| ٥٦,٥٨٦,٧٠٢  | ٧٣,٧٤٧,٩٨٩  | صافي الايرادات المتحققة من الاقساط المكتتبية |
| ٩٩,٧٣٠,٢٦٩  | ١١٠,٣٤٠,٧٢٩ | التعويضات المدفوعة                           |
| ١,٥٤٢,٣١٩   | ١,٤٣٧,٠٢٩   | التعويضات المستردة                           |
| ٧٠,٣٠٣,٤٨   | ٤٧٧,٦٣٤     | حصة معيدي التأمين المحلية                    |
| ٤٦,٣٦٩,٨٧١  | ٤٢٠,٦٨,٣١٤  | حصة معيدي التأمين الخارجية                   |
| ٥١,١١٤,٧٣١  | ٦٦,٣٥٧,٧٥٢  | صافي التعويضات المدفوعة                      |
| ١٠,١٦١,٥٣٥  | ٦,٥٧٢,٤٠٩   | مخصص ادعاءات مبلغة (آخر المدة)               |
| ٧,٣٧٣,١١٧   | ٨,٢٨٩,٥٥٣   | مخصص ادعاءات غير مبلغة (آخر المدة)           |
| ٧,٩٧٧,٧٢٦   | ٥,٥٦٧,١٠٢   | حصة المعيدين (آخر المدة)                     |
| ٥,٧٨١       | ٥,١٨٣       | المستردات                                    |
| ٩,٥٥١,١٤٥   | ٩,٢٨٩,٦٧٧   | صافي مخصص ادعاءات مبلغة (آخر المدة)          |
| ٧,٤٦٦,٨٩٣   | ١٠,١٦١,٥٣٥  | مخصص ادعاءات مبلغة (أول المدة)               |
| ٥,٣٩٠,٧٦٩   | ٧,٣٧٣,١١٧   | مخصص ادعاءات غير مبلغة (أول المدة)           |
| ٨,٧٩٢       | ٥,٧٨١       | المستردات                                    |
| ٥,٩٠٣,٨٧٢   | ٧,٩٧٧,٧٢٦   | حصة المعيدين (أول المدة)                     |
| ٦,٩٤٤,٩٩٨   | ٩,٥٥١,١٤٥   | صافي مخصص ادعاءات مبلغة (أول المدة)          |
| ٥٣,٧٢٠,٨٧٨  | ٦٦,٠٩٦,٢٨٤  | صافي تكلفة التعويضات (أول المدة)             |
| ٥٦,٥٨٦,٧٠٢  | ٧٣,٧٤٧,٩٨٩  | صافي الايرادات المتحققة من الاقساط المكتتبية |
| ٥٣,٧٢٠,٨٧٨  | ٦٦,٠٩٦,٢٨٤  | صافي تكلفة التعويضات                         |
| ٧,٥٧٣,٤٩٨   | ٧,٢٤٦,٠٩١   | عمولات مقبوضة                                |
| ٧,٢٨٤       | ٢١,٣١٩      | ايرادات الاستثمار العائدة لحسابات الاكتتاب   |
| ٥,٨٦٣,٣٦٩   | ٦,٠٢٩,٢٨١   | بدل خدمة اصدار وثائق التأمين                 |
| ٤٥٠,٢٥٢     | ٤٠٨,٨١٠     | ايرادات اخرى                                 |
| ١٣,٨٩٤,٤٠٣  | ١٣,٧٠٥,٥٠١  | مجموع الايرادات                              |
| ٢,٤٢٧,٥٠٦   | ٢,٧١٩,٨٩٣   | عمولات مدفوعة                                |
| ١١,٨٦٦,٣٩٧  | ١٢,٥٤٢,٢٧٣  | مصاريف ادارية خاصة بحسابات الاكتتاب          |
| ١,٩٥٠,٩١٥   | ٣,٦٢٥,٧٥٣   | مصاريف اخرى                                  |
| ٥٠,١٩١      | ٥٩,٥١٩      | التغير في مخصص الأخطار الكارثية              |
| ١٦,٢٩٥,٠٠٩  | ١٨,٩٤٧,٤٣٨  | مجموع المصروفات                              |
| ٤٦٥,٢١٨     | ٢,٤٠٩,٧٦٨   | ربح (خسارة) الاكتتاب                         |

نتائج أعمال  
شركات التأمين  
لعام ٢٠١٣

## % حصة الشركات من أقساط سوق التأمين الأردني لعام ٢٠١٣

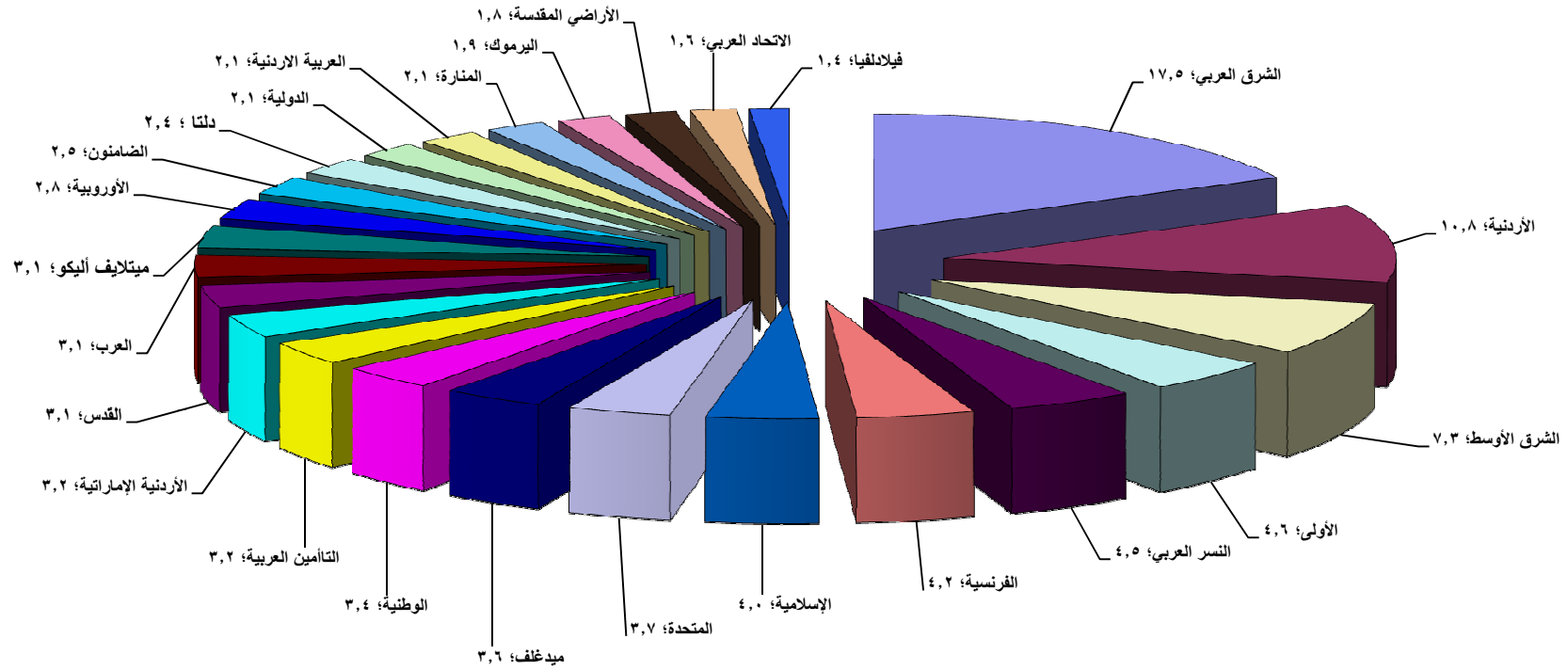



## % حصة الشركات من تعويضات سوق التأمين الأردني لعام ٢٠١٣

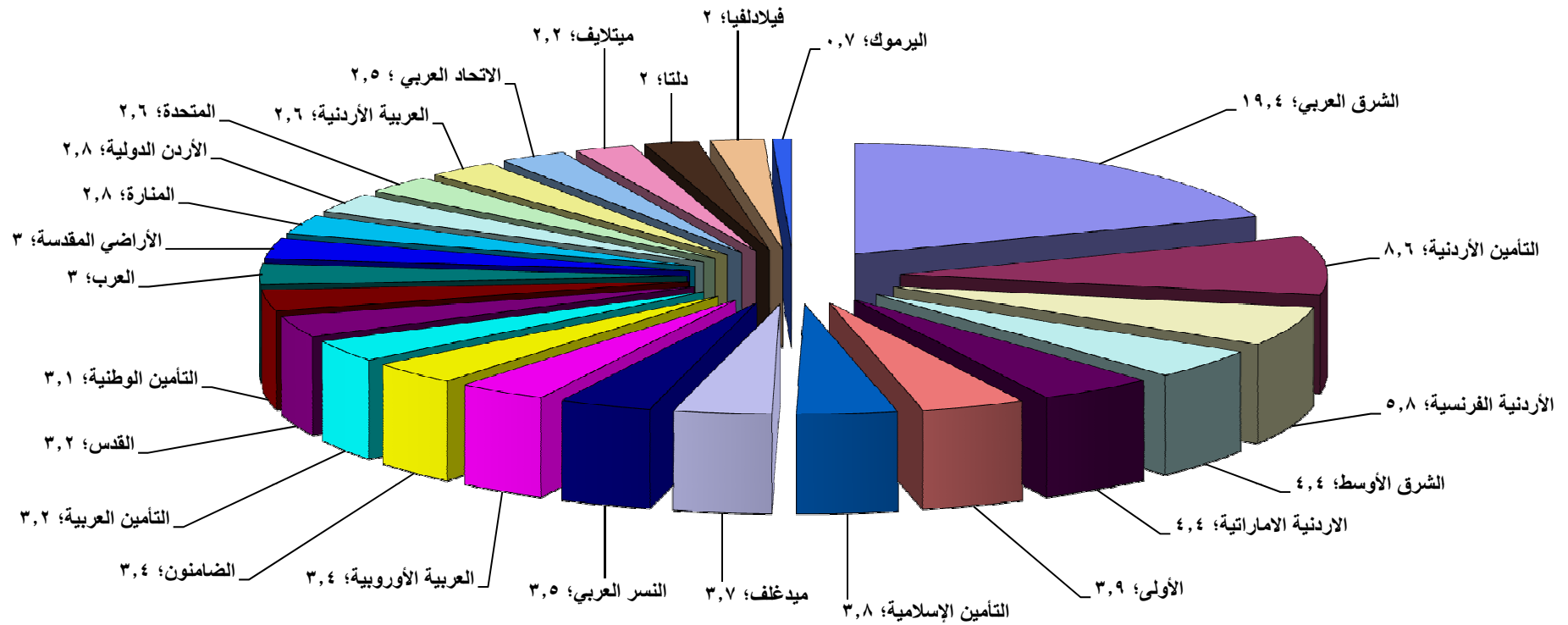

**جدول رقم (٢٠)**  
**اجمالي اقساط سوق التأمين الأردني موزعة على (٢٥) شركة تأمين لعام ٢٠١٣**  
**حسب فروع التأمين وحصة الشركة من اجمالي اقساط السوق**  
 (دينار أردني)

| ت  | الشركة                             | تأمين البحري والنقل |            | تأمين الطيران |      | تأمين البحري والطيران |      | تأمين الحريق الاضرار الأخرى للممتلكات |      | تأمين المسؤولية |      | تأمينات الفروع الأخرى |      | تأمين الائتمان |      | المركبات |      |
|----|------------------------------------|---------------------|------------|---------------|------|-----------------------|------|---------------------------------------|------|-----------------|------|-----------------------|------|----------------|------|----------|------|
|    |                                    | ٢٠١٢                | ٢٠١٣       | ٢٠١٢          | ٢٠١٣ | ٢٠١٢                  | ٢٠١٣ | ٢٠١٢                                  | ٢٠١٣ | ٢٠١٢            | ٢٠١٣ | ٢٠١٢                  | ٢٠١٣ | ٢٠١٢           | ٢٠١٣ | ٢٠١٢     | ٢٠١٣ |
| ١  | التأمين الأردنية                   | ٢٠٠٦٠٠٤١٠           | ٢٠١٣٩٠٧٥٧  |               |      |                       |      |                                       |      |                 |      |                       |      |                |      |          |      |
| ٢  | الشرق الأوسط للتأمين               | ٦٠١٢٠٠١٧٧           | ٧٠٠٦٠٥٨٨   |               |      |                       |      |                                       |      |                 |      |                       |      |                |      |          |      |
| ٣  | التأمين الوطنية                    | ٧٤٧٠٩٢٩             | ٩٩٣٠٨٤٥    |               |      |                       |      |                                       |      |                 |      |                       |      |                |      |          |      |
| ٤  | المتحددة للتأمين                   | ٤٣٩٠٣١٧             | ٤٧٤٠٩٤٤    |               |      |                       |      |                                       |      |                 |      |                       |      |                |      |          |      |
| ٥  | العنارة للتأمين                    | ١٨٩٠٣٣٠             | ١٤٢٠١١٦    |               |      |                       |      |                                       |      |                 |      |                       |      |                |      |          |      |
| ٦  | التأمين العربية - الأردن           | ٧٦٧٠٩٧٩             | ٨٣٣٠٣٥٤    |               |      |                       |      |                                       |      |                 |      |                       |      |                |      |          |      |
| ٧  | القدس للتأمين                      | ٢٠٥٥٧٠٤٤            | ٢٠٢٩٧٠٤٥٩  |               |      |                       |      |                                       |      |                 |      |                       |      |                |      |          |      |
| ٨  | النسر العربي للتأمين               | ٦١١٠٣٠٥             | ٥٨٦٠٦٠٥    |               |      |                       |      |                                       |      |                 |      |                       |      |                |      |          |      |
| ٩  | الأردنية الفرنسية للتأمين          | ١٠١٠١٠٩٩            | ١٠٤٢٠٦٦٩   |               |      |                       |      |                                       |      |                 |      |                       |      |                |      |          |      |
| ١٠ | الاتحاد العربي الدولي للتأمين      | ٢٩١٠٣٦٠             | ٢٥١٠٢١٨    |               |      |                       |      |                                       |      |                 |      |                       |      |                |      |          |      |
| ١١ | دلبستا للتأمين                     | ٨٩٤٠٣٢٢             | ٦٤٢٠٨٩٧    |               |      |                       |      |                                       |      |                 |      |                       |      |                |      |          |      |
| ١٢ | الشركة الأردنية الإماراتية للتأمين | ٨٦٦٠٩٠١             | ٣٠٧٠٥٩٦    |               |      |                       |      |                                       |      |                 |      |                       |      |                |      |          |      |
| ١٣ | البرموك للتأمين                    | ٧٣٠٧٢٧              | ٦٠٦٠٧٠٨    |               |      |                       |      |                                       |      |                 |      |                       |      |                |      |          |      |
| ١٤ | الأراضي المقدسة للتأمين            | ٤١٠٠٥٥              | ٧٠٤٩١      |               |      |                       |      |                                       |      |                 |      |                       |      |                |      |          |      |
| ١٥ | العرب للتأمين على الحياة والحوادث  | ٤٨٨٠٤٣٤             | ٥٩٢٠٦٧٢    |               |      |                       |      |                                       |      |                 |      |                       |      |                |      |          |      |
| ١٦ | فيلافيا للتأمين                    | ٤٥٠٠٦٩              | ٤٥٠٥٣٣     |               |      |                       |      |                                       |      |                 |      |                       |      |                |      |          |      |
| ١٧ | متلايف اليكو                       |                     |            |               |      |                       |      |                                       |      |                 |      |                       |      |                |      |          |      |
| ١٨ | الأردن الدولية للتأمين             | ١٠٥٨١٠٢٤٨           | ٩٥١٠٨٧٠    |               |      |                       |      |                                       |      |                 |      |                       |      |                |      |          |      |
| ١٩ | المجموعة العربية الأوروبية         | ٢٨٨٠٧٣٥             | ٤٢٤٠٢٤٨    |               |      |                       |      |                                       |      |                 |      |                       |      |                |      |          |      |
| ٢٠ | التأمين الإسلامية                  | ١٠٠١٤٠٢٣٥           | ٩٠٩٠٩١٦    |               |      |                       |      |                                       |      |                 |      |                       |      |                |      |          |      |
| ٢١ | الضامنون العرب                     | ٤٠٧٠٤٦٦             | ٢٧٥٠٨٣٥    |               |      |                       |      |                                       |      |                 |      |                       |      |                |      |          |      |
| ٢٢ | العربية الأردنية للتأمين           | ١٧٦٠٨٨١             | ٣٣٧٠٣١٦    |               |      |                       |      |                                       |      |                 |      |                       |      |                |      |          |      |
| ٢٣ | الشرق العربي للتأمين               | ١٠٧٨٤٠٨٧٩           | ٢٠٦١٠٠٨٨   |               |      |                       |      |                                       |      |                 |      |                       |      |                |      |          |      |
| ٢٤ | المتوسط والخليج للتأمين (ميد غلف)  | ٤١٠٠٥٢٧             | ٦٠٣٠٨٢٥    |               |      |                       |      |                                       |      |                 |      |                       |      |                |      |          |      |
| ٢٥ | الأولى للتأمين                     | ٦٧٦٠٣٠١             | ٧٤٠٠٣٤٩    |               |      |                       |      |                                       |      |                 |      |                       |      |                |      |          |      |
|    | المجموع                            | ٢٤٠٧٩٣٠٢٣           | ٢٤٠٥٧٥٠٨٩٩ |               |      |                       |      |                                       |      |                 |      |                       |      |                |      |          |      |

\* مصدر ارقام شركة فيلافيا للتأمين البيانات المالية الأولية لعام ٢٠١٣ المنشورة على موقع هيئة الأوراق المالية لعدم استكمالها متطلبات الحصول على موافقة إدارة التأمين عليها حتى تاريخه

تتمة الجدول رقم (٢٠)  
**اجمالي أقساط سوق التأمين الأردني موزعة على (٢٥) شركة تأمين لعام ٢٠١٣**  
**حسب فروع التأمين وحصة الشركة من اجمالي أقساط السوق**  
 (دينار أردني)

| ت  | الشركة                             | تأمين المركبات<br>الزامي و تكميلي |             | التأمينات العامة |             | التأمين الطبي |             | تأمينات الحياة |            | مجموع تأمينات الطبي والحياة |             | اجمالي الأقساط |             | حصة الشركة من السوق % اجمالي أقساط الفروع خارج الأردن |       |
|----|------------------------------------|-----------------------------------|-------------|------------------|-------------|---------------|-------------|----------------|------------|-----------------------------|-------------|----------------|-------------|---|-------|
|    |                                    | ٢٠١٢                              | ٢٠١٣        | ٢٠١٢             | ٢٠١٣        | ٢٠١٢          | ٢٠١٣        | ٢٠١٢           | ٢٠١٣       | ٢٠١٢                        | ٢٠١٣        | ٢٠١٢           | ٢٠١٣        | ٢٠١٢  | ٢٠١٣  |
| ١  | التأمين الأردنية                   | ١٢,٨٥٩,٠٤١                        | ١٣,٨٦٠,٣٥٢  | ٣٤,٧٢٨,٤١٠       | ٢٩,٥٨٣,٧٨٣  | ٦,٧٠٩,٩٢٩     | ٦,١٧١,١٧٦   | ١١,٦٥٤,٤٤٢     | ١٠,٦٠٦,٧٣١ | ١٨,٣٦٤,٣٧١                  | ١٦,٧٧٧,٩٠٧  | ٥٣,٠٩٢,٥٨١     | ٤٦,٣٦١,٦٩٠  | ١٠,٠٤   | ١٠,٧٨ |
| ٢  | الشرق الأوسط للتأمين               | ٩,٧٥٩,٩١٨                         | ١٠,٧٣٨,١٣٣  | ٢٨,٦٠١,٧٤٩       | ٢٦,٥٢١,٢٥٩  | ٣,٩٨٣,٠٥١     | ٣,٦٧٩,٤٨٦   | ٣,٥٣٨,١٥٤      | ٣,١١٢,٥٢١  | ٧,٥٢١,٢٠٥                   | ٦,٧٩٢,٠٠٧   | ٣٦,١٢٢,٩٥٤     | ٣٦,١٢٢,٩٥٤  | ٧,٢٢  | ٧,٣٣  |
| ٣  | التأمين الوطنية                    | ٧,٥٧٤,٨٤١                         | ٩,١٧٩,٧٥٧   | ١٣,١٢٢,٩٣٠       | ١٠,١١٥,١٩١  | ٣,٢٠٢,٨٥٧     | ١,٤٣٣,١٩٩   | ٢٨٥,٢١٨        | ٤١٢,١٠٠    | ٣,٦١٤,٩٥٧                   | ١,٧١٨,٥٣٧   | ١٦,٧٣٧,٨٨٧     | ١٦,٧٣٧,٨٨٧  | ٣,٤٠  | ٣,٤٠  |
| ٤  | المتحدة للتأمين                    | ٩,٨١٣,٤٩٨                         | ١٠,٨٩٨,٧٢٣  | ١٣,٧٨٦,١٣٨       | ١٢,٢٦٩,٣٢٨  | ٣,١٥٤,٦٠٦     | ١,٩٢٤,٤٩٥   | ١,٣٣١,٦٥٧      | ٨٥٥,٨٤٤    | ٤,٤٨٦,٢٦٣                   | ٢,٧٨٠,٣٣٩   | ١٨,٢٧٢,٤٠١     | ١٨,٢٧٢,٤٠١  | ٣,٢٦  | ٣,٧١  |
| ٥  | المنارة للتأمين                    | ٨,٦٩١,٨٣٢                         | ٧,٦٦١,٧٠٥   | ٩,٢٢٧,٣٥٢        | ١٠,٢٣١,٩٥٧  | ٨٨٥,١٠٧       | ٤٥١,٣٦٨     | ٨٨٥,١٠٧        | ٨٨٥,١٠٧    | ٨٨٥,١٠٧                     | ٤٥١,٣٦٨     | ١٠,١١٢,٤٥٩     | ١٠,١١٢,٤٥٩  | ٢,٣١  | ٢,٠٥  |
| ٦  | التأمين العربية - الأردن           | ٨,٣٤٠,٧٠٨                         | ٨,٨٧٨,٢٢٦   | ١١,٤٦٩,١٣٨       | ١٠,٨٦٩,٠٥٥  | ٢,٥٢٤,٨١٥     | ٢,٥٢٥,٥٧٣   | ١,٨٨٦,٩٤٤      | ١,٧٠٠,٤٠٠  | ٤,٤١١,٧٥٩                   | ٤,٠٥٥,٩٧٣   | ١٥,٨٨٠,٨٩٧     | ١٥,٨٨٠,٨٩٧  | ٣,٢٣  | ٣,٢٢  |
| ٧  | القدس للتأمين                      | ٩,٤٥٧,٥٧٣                         | ١٠,٣٧٨,١٠٢  | ١٣,٨٨٧,٢٧٨       | ١٣,٣٢٣,٢٩٨  | ١,٣٦٩,١٤٨     | ١,١٦٠,٤٣٥   | ١,٩١٤,٤٨       | ٢,٠٩٠,٥٥٥  | ١,٥٦٠,٢٩٦                   | ١,٣٧٠,٤٩٠   | ١٥,٤٤٧,٥٧٤     | ١٥,٤٤٧,٥٧٤  | ٣,١٨  | ٣,١٤  |
| ٨  | النسر العربي للتأمين               | ٤,٤٤٥,٤                           | ٣,٢٧٩       | ٢,٦٦٩,٨٧٥        | ٣,٠٠٦,٢٨٨   | ٨,٤٣٩,١١٤     | ٧,٥٥٥,٣١٤   | ١,٠٩٨,٤٠٣      | ١,٠٩٨,٤٠٣  | ١٩,٤٢٧,٥١٧                  | ١٦,٥٧١,٦٢٦  | ٢٢,١٩٧,٣٩٢     | ٢٢,١٩٧,٣٩٢  | ٤,٢٤  | ٤,٥١  |
| ٩  | الأردنية الفرنسية للتأمين          | ١٠,٨٩٧,٨٣٥                        | ٩,٠١١,٨٠٣   | ١٣,٦٧٣,١١٥       | ١٥,٣٣٧,٣٠٣  | ٥,٨٧٩,٨١٤     | ٥,٢٨٣,٩٩٣   | ١,٢٨١,١٥٨      | ٨٢٧,٣٢٠    | ١٦,١١١,٣١٣                  | ٦,١١١,٣١٣   | ٢٠,٨٣٤,٠٨٧     | ٢٠,٨٣٤,٠٨٧  | ٤,٦٥  | ٤,٢٣  |
| ١٠ | الاتحاد العربي الدولي للتأمين      | ٦,٢٣٣,٦٨٩                         | ٦,٢١٠,٣٢٢   | ٦,٧٣٠,٢٧٢        | ٦,٦٦٤,٨٩٦   | ١,٣٢٣,٩١٥     | ١,٩٨٤,١٧٣   | ١,٣٢٣,٩١٥      | ١,٣٢٣,٩١٥  | ١,٣٢٣,٩١٥                   | ١,٩٨٤,١٧٣   | ٨,٠٥٤,١٨٧      | ٨,٠٥٤,١٨٧   | ١,٨٨  | ١,٦٤  |
| ١١ | دلتا للتأمين                       | ٧,٤٠٩,١٧٢                         | ٧,٥٧٨,٥٥١   | ١٠,١٩٢,٢٧٥       | ٩,٤٤٦,٧٢٣   | ١,٦٠٥,٧٤٩     | ١,١٦٦,٦٠٧   | ١,٦٠٥,٧٤٩      | ١,٦٠٥,٧٤٩  | ١,٧١٥,٢٧١                   | ١,٣٠٣,٨٧٥   | ١١,٩٧٠,٥٤٦     | ١١,٩٧٠,٥٤٦  | ٢,٣٣  | ٢,٤٢  |
| ١٢ | الشركة الأردنية الإماراتية للتأمين | ١١,٥٦٠,١٦٦                        | ١١,٥٦٠,١٦٦  | ١٢,٣٧٣,٣٧٦       | ١١,٧٣٧,٥٨٧  | ٣,٣٧٨,٣٥٠     | ٦,٣٨٣,٤٢٣   | ٣,٣٧٨,٣٥٠      | ٦,٣٨٣,٤٢٣  | ٣,٣٧٨,٣٥٠                   | ٦,٣٨٣,٤٢٣   | ١٥,٧٥١,٧٢٦     | ١٥,٧٥١,٧٢٦  | ٣,٩٣  | ٣,٢٠  |
| ١٣ | البرموك للتأمين                    | ٢٣٩                               | ٢٣٩         | ٧,١٠٢,٣٩٤        | ٥,٤٢٧,٩١٠   | ٢,٢٢٣,٦١٠     | ١,١٠٢,٨٨٧   | ٢,٢٢٣,٦١٠      | ١,١٠٢,٨٨٧  | ٥٩,٤٦٠                      | ١,١٦٢,٣٤٧   | ٩,٤٨٨,٣٦٢      | ٩,٤٨٨,٣٦٢   | ١,٤٣  | ١,٩٣  |
| ١٤ | الأراضي المقدسة للتأمين            | ٩,٨٠٧,٢٩٣                         | ٨,٦٤٥,٥٤٤   | ٨,٩٥٠,٦١٩        | ١٠,١٥٢,٣٧٩  | ٨,٩٥٠,٦١٩     | ١٠,١٥٢,٣٧٩  | ٨,٩٥٠,٦١٩      | ١٠,١٥٢,٣٧٩ | ٨,٩٥٠,٦١٩                   | ٨,٩٥٠,٦١٩   | ٨,٩٥٠,٦١٩      | ٨,٩٥٠,٦١٩   | ٢,٢٠  | ١,٨٢  |
| ١٥ | العرب للتأمين على الحياة والحوادث  | ٩,٢٦١,٨٣٨                         | ١٠,٦٩٨,٧٨٤  | ١٢,١٣٩,٦٦٧       | ١٠,٥٨٦,٣٨٧  | ٢,٢٨٣,٣٠١     | ١,١١٠,٧٢٥   | ٦٤٧,٤٩٧        | ١,٠٨٣,٠٠٧  | ٢,٩٣٠,٧٩٨                   | ٢,١٩٣,٧٣٢   | ١٥,٠٧٠,٤٦٥     | ١٥,٠٧٠,٤٦٥  | ٢,٧٧  | ٣,٠٦  |
| ١٦ | فيلافيا للتأمين                    | ٧,٢٩٥,٣٦٨                         | ٥,٨٢٠,٧٦٩   | ٥,٩٧٩,٤١٠        | ٧,٤٤٨,٩٨٦   | ٩,٠٠٤,٢٥٠     | ٣,٩٤,٨٣٦    | ٩,٠٠٤,٢٥٠      | ٣,٩٤,٨٣٦   | ٩,٠٠٤,٢٥٠                   | ٣,٩٤,٨٣٦    | ٦,٨٧٩,٨٣٥      | ٦,٨٧٩,٨٣٥   | ١,٧٠  | ١,٤٠  |
| ١٧ | ميتلايف اليكو**                    | ٠                                 | ٠           | ٠                | ٠           | ٠             | ٠           | ٠              | ٠          | ٠                           | ٠           | ٠              | ٠           | ٣,٥٣  | ٣,٠٣  |
| ١٨ | الأردن الدولية للتأمين             | ١,٩١٠,٩٨٩                         | ٩٢,٧٦٢      | ٤,٤٠٩,٣٥٤        | ٨,٣٣٤,٨٧٣   | ٥,٥٢٥,١٧٤     | ٦,٩٠٦,٤٧٨   | ٥,٥٢٥,١٧٤      | ٦,٩٠٦,٤٧٨  | ٥,٥٢٥,١٧٤                   | ٦,٩٠٦,٤٧٨   | ٧,٤٥٤,٤٧٤      | ٧,٤٥٤,٤٧٤   | ٣,٤٢  | ٢,١١  |
| ١٩ | المجموعة العربية الأوروبية         | ٧,١١٥,٠٣٣                         | ٨,٦٢٤,٤٤٢   | ١٠,٣٤٨,٨٩٤       | ١٠,٣٠٣,٠١٢  | ٢,٧١٤,٢٠١     | ٥,٠٣٢,٢٤٠   | ٢,٧١٤,٢٠١      | ٥,٠٣٢,٢٤٠  | ٤,٩٦,٤٩٥                    | ٥,٥٢٨,٧٣٥   | ٣,٢٧٢,٨٢٤      | ٣,٢٧٢,٨٢٤   | ٣,٤٣  | ٢,٧٧  |
| ٢٠ | التأمين الإسلامية                  | ٨,٠٣٧,٤٠٩                         | ٨,٤٩١,٧٥٩   | ١١,٨٦٣,٣٩٣       | ١٠,٩٦٣,١٢٣  | ٤,٦٣٦,٣٨٦     | ٤,٧٤٨,٢٣٩   | ٤,٦٣٦,٣٨٦      | ٤,٧٤٨,٢٣٩  | ٤,٧٤٨,٢٣٩                   | ٤,٧٤٨,٢٣٩   | ١٩,٧٥٩,٧٨٩     | ١٩,٧٥٩,٧٨٩  | ٤,٠١  | ٤,٠١  |
| ٢١ | الضامنون العرب                     | ٧,٤٠٦,٠٣٤                         | ٨,٤٣٤,٩٥٨   | ٩,٣٦٢,٨٨٣        | ٨,٣٦٦,٠٥٨   | ٣,١٠٣,٥١١     | ١,٣٢٤,٣١٠   | ١,٣٢٤,٣١٠      | ١,٣٢٤,٣١٠  | ٦,٩١٦                       | ١,٧٠٤,٨     | ١٣,١٢١,٠٥٩     | ١٣,١٢١,٠٥٩  | ٢,١٠  | ٢,٥٣  |
| ٢٢ | العربية الأردنية للتأمين           | ٩,٠٧٢,٩٦٧                         | ٧,٠٣٧,٢٨٤   | ٨,٣٠١,٨٨٧        | ٩,٧٢٠,٤٠٢   | ١,٨٥٤,٥١٠     | ١,٦٦,٢٧٢    | ١,٨٥٤,٥١٠      | ١,٦٦,٢٧٢   | ١,٨٥٤,٥١٠                   | ١,٦٦,٢٧٢    | ١٠,٤٧٦,٢٩٤     | ١٠,٤٧٦,٢٩٤  | ٢,١٨  | ٢,١٣  |
| ٢٣ | الشرق العربي للتأمين               | ١٧,٨٦٨,٢١٧                        | ٢٠,٩٠٨,٤٢٩  | ٣٧,٨٢٩,٣٤٩       | ٣٧,٧٤٩,١٢٩  | ٤٨,١٩٠,١٨٧    | ٤٤,٨٣٦,٦٢٢  | ٤٨,١٩٠,١٨٧     | ٤٤,٨٣٦,٦٢٢ | ٤٤,٨٣٦,٦٢٢                  | ٤٤,٨٣٦,٦٢٢  | ٨٦,٠١٩,٥٣٦     | ٨٦,٠١٩,٥٣٦  | ١,٦٨  | ١,٧٤  |
| ٢٤ | المتوسط والخليج للتأمين (ميد غف)   | ٧,١٦٥,١٩٥                         | ٨,٩٢٩,٥٩٧   | ١١,٩٤٩,٧١٥       | ٩,٥٦٩,٩٤٣   | ٥,٦٦٨,١٧٤     | ٤,٢٥٣,١١٠   | ٥,٦٦٨,١٧٤      | ٤,٢٥٣,١١٠  | ٥,٦٦٨,١٧٤                   | ٤,٢٥٣,١١٠   | ١٧,٦١٧,٣٩٩     | ١٧,٦١٧,٣٩٩  | ٣   | ٣,٥٨  |
| ٢٥ | الأولى للتأمين                     | ٨,٠١١,٧٢٢                         | ٨,٤٦٩,٨٤٤   | ١٦,٢٧٨,٩٦٢       | ١٦,٠٢٢,٧٤٨  | ٦,١١٨,٣٥١     | ٥,٢٧٣,٢٦٨   | ٦,١١٨,٣٥١      | ٥,٢٧٣,٢٦٨  | ٦,١١٨,٣٥١                   | ٥,٢٧٣,٢٦٨   | ٢٢,٣٩٧,٣١٣     | ٢٢,٣٩٧,٣١٣  | ٤,٦١  | ٤,٥٥  |
|    | المجموع                            | ١٩٣,٣٣٢,٠١٨                       | ٢٠١,٩٣٢,٤٥٣ | ٣١٦,٤٠٥,٢٥٥      | ٣٠٠,٣٩٣,٦١٥ | ١٢٨,٦٤٧,٨٤٥   | ١١٧,٥٠٦,١٦٠ | ٤٧,٤٣٧,١٤٢     | ٤٣,٧٦٦,٨٨٠ | ١٧٦,٠٨٤,٩٨٧                 | ١٦١,٢٧٣,٠٤٠ | ٤٩٢,٤٩٠,٢٤٢    | ٤٩٢,٤٩٠,٢٤٢ | ١٠٠   | ١٠٠   |

\* مصدر ارقام شركة فيلافيا للتأمين البيانات المالية الأولية لعام ٢٠١٣ المنشورة على موقع هيئة الأوراق المالية لعدم استكمالها متطلبات الحصول على موافقة إدارة التأمين عليها حتى تاريخه

اجمالي اقساط المركبات موزعة على (٢٤) شركة تأمين لعام ٢٠١٣\*

| ت  | الشركة                            | التأمين الإلزامي / مراكز الترخيص** |                   | الإلزامي من الشامل |                   | مجموع المركبات الأردنية |                  | المركبات الأجنبية الإلزامي من الحدود |                  | مجموع التأمين الإلزامي |                    | تكميلي             |                    | مجموع المركبات     |      |
|----|-----------------------------------|------------------------------------|-------------------|--------------------|-------------------|-------------------------|------------------|--------------------------------------|------------------|------------------------|--------------------|--------------------|--------------------|--------------------|------|
|    |                                   | ٢٠١٢                               | ٢٠١٣              | ٢٠١٢               | ٢٠١٣              | ٢٠١٢                    | ٢٠١٣             | ٢٠١٢                                 | ٢٠١٣             | ٢٠١٢                   | ٢٠١٣               | ٢٠١٢               | ٢٠١٣               | ٢٠١٢               | ٢٠١٣ |
| ١  | التأمين الأردنية                  | ٣٠٩١٥٠٥٣٦                          | ٤٠٢٠٤٠٨٢٧         | ١٠٥٤٨٠٧٠٣          | ١٤٧٩٠٣١١          | ٥٠٣٩٤٠٨٤٧               | ٥٠٧٥٣٠٥٣٠        | ٨١٧٠٩٦٤                              | ٩٨٦٠٠٠٩          | ٦٠٧٣٩٠٥٣٩              | ٦٠٧٣٩٠٨١٣          | ٦٠٦٤٦٠٢٣٠          | ١٣٠٨٦٠٣٥٢          | ١٣٠٨٥٩٠٠٤١         |      |
| ٢  | الشرق الأوسط للتأمين              | ٣٠٩٤٩٠٢٣٢                          | ٤٠٤١٦٠٤٦٠         | ١٠١٥١٠٥٨٥          | ١٠٢١٥٠٠٢٦         | ٥٠١٦٤٠٢٥٨               | ٥٠٥٦٨٠٠٤٥        | ٨٢٣٠١٧٣                              | ٩٣٧٠٨٥٧          | ٦٠٥٠٥٠٩٠٢              | ٥٠٩٨٧٠٤٣١          | ٤٠٢٣٢٠٢٣١          | ١٠٠٧٣٨٠١٣٣         | ٩٠٧٥٩٠٩١٨          |      |
| ٣  | التأمين الوطنية                   | ٤٠٠٧٢٠٥٤٤                          | ٤٠٥٦٨٠٧٩٧         | ١٠١٠٣٠٥٥٧          | ٨٨٥٠٢٩٠           | ٤٠٩٥٧٠٨٣٤               | ٥٠٦٧٢٠٣٥٤        | ٨٠٥٠٨٣٦                              | ٨٦٧٠٨٥٦          | ٦٠٥٤٠٠٢١٠              | ٥٠٧٦٣٠٦٧٠          | ٢٠٦٣٩٠٥٤٧          | ٩٠١٧٩٠٧٥٧          | ٧٠٥٧٤٠٨٤٠          |      |
| ٤  | المتحدة للتأمين                   | ٤٠٠٤٣٠١٩٤                          | ٤٠٥٢٧٠٤٦٤         | ١٠١٦٢٠٥٤٢          | ١٠١٩٣٠٤٧٧         | ٥٠٢٣٦٠٦٧١               | ٥٠٦٩٠٠٠٠٦        | ١٠٥٣٨٠٦٨٣                            | ١٠٧٤٦٠١٤٨        | ٧٠٤٣٦٠١٥٤              | ٦٠٧٧٥٠٣٥٤          | ٣٠٤٦٢٠٥٦٩          | ١٠٠٨٩٨٠٧٢٣         | ٩٠٨١٣٠٤٩٨          |      |
| ٥  | المنارة للتأمين                   | ٤٠١٤٩٠٥٣٨                          | ٣٠٦٣٤٠١٠٣         | ٧٢٢٠٠٢٢            | ٨٨٧٠٧٧٩           | ٥٠٠٣٧٠٣١٧               | ٤٠٣٥٦٠١٢٥        | ٨٠٠٠٧١٧                              | ٧٩٣٠٥٩١          | ٥٠١٤٩٠٧١٦              | ٥٠٨٣٨٠٠٣٤          | ٢٠٥١١٠٩٨٩          | ٧٠٦٦١٠٧٠٥          | ٨٠٦٩١٠٨٣٢          |      |
| ٦  | التأمين العربية - الأردن          | ٣٠٩٥٩٠٢٩٦                          | ٤٠٤١١٠٧٩١         | ٦٣٠٠٧١١            | ٧٠٣٠٥٩٢           | ٤٠٦٦٢٠٨٨٨               | ٥٠٠٤٢٠٥٠٢        | ١٠٥٦٦٠٨٤٣                            | ١٠٨٨٦٠٦٤٠        | ٦٠٩٢٩٠١٤٢              | ٦٠٢٢٩٠٧٣١          | ١٠٩٤٤٠٠٨٤          | ٨٠٨٧٣٠٢٢٦          | ٨٠٣٤٠٠٧٠٨          |      |
| ٧  | القدس للتأمين                     | ٤٠٠٠٠٠١٤٨                          | ٤٠٣٨٠٠٥١٧         | ١٠٢١٢٠٥٦٩          | ١٠١٧٧٠٤٠٦         | ٥٠١٧٧٠٥٥٤               | ٥٠٥٩٣٠٠٨٦        | ٧٨١٠٥٩٦                              | ٩٤٨٠٦٧٦          | ٦٠٥٤١٠٧٦٢              | ٥٠٩٥٩٠١٥٠          | ٣٠٨٣٦٠٣٤٠          | ١٠٣٧٨٠١٠٢          | ٩٠٤٥٧٠٥٧٣          |      |
| ٨  | النسر العربي للتأمين****          | ٥٠٨٨٤٠                             | ٨٧٠               | ٧٣٨٠               | ١٠٦١٩٠            | ٧٤٠٠٣٠                  | ٨٢٥٠             | ٥٢٠٨٠٦                               | ٨٢٥٠             | ٨٢٥٠                   | ٤٠٣٠٣٠             | ٢٠٤٥٠              | ٣٠٢٧٩٠             | ٤٠٤٥٥٤             |      |
| ٩  | الأردنية الفرنسية للتأمين         | ٤٠٧٣٣٠٣١٢                          | ٤٠١٥٠٠١٣٧         | ٩٧٣٠٧٢٧            | ١٠٢٦٤٠٣٨٠         | ٥٠٩٩٧٠٦٩٢               | ٥٠١٢٣٠٨٦٤        | ٧٧٩٠٤٢٦                              | ٧٨٢٠٥٥٢          | ٥٠٩٠٦٠٤١٦              | ٦٠٧٩٥٠١١٨          | ٣٠١٠٥٣٨٧           | ٩٠٠١١٠٨٠٣          | ١٠٠٨٩٧٠٨٣٥         |      |
| ١٠ | الاتحاد العربي الدولي للتأمين     | ٣٠٩٦١٠٦٢٧                          | ٣٠٨١٢٠٢٠          | ٣٨٢٠٠٢٠            | ٣٦٣٠٢١٢           | ٤٠٣٢٤٠٨٣٩               | ٤٠١٩٩٠٦٢٤        | ٨٠٠٠٤٦٣                              | ٨٣٦٠٧٣٤          | ٥٠٠٣٦٠٣٥٨              | ٥٠١٢٥٠٣٠٢          | ١٠١٧٣٠٩٦٤          | ١٠٠٨٠٠٣٢٢٢         | ٦٠٢٣٣٠٦٨٩          |      |
| ١١ | دليستا للتأمين                    | ٤٠٠٦٣٠٢٣٩                          | ٤٠٤٤٣٠٣٤١         | ٣٠٣٠٤٣٨            | ٢١٧٠٤٦٥           | ٤٠٧٤٦٠٧٧٩               | ٤٠٧٤٦٠٧٧٩        | ١٠٥٥١٠٦١٦                            | ١٠٨٠٥٠٣٢٨        | ٦٠٥٥٢٠١٠٧              | ٥٠٨٣٢٠٣٢٠          | ٨٥٧٠٠٦٥            | ٧٠٤٠٩٠١٧٢          | ٦٠٥٧٨٠٥٥١          |      |
| ١٢ | الأردنية الإماراتية للتأمين       | ٣٠٣١٣٠٢٨١                          | ٢٠٥٠٣٠٦٥١         | ٢٠٤٢٤٠٩٠٩          | ١٠١٣٨٠١١٧         | ٤٠٩٢٨٠٥٦٠               | ٤٠٩٢٨٠٥٦٠        | ١٠٢٣٠٠٩٨٧                            | ١٠٢٣٠٠٩٨٧        | ٦٠١٥٩٠٥٤٧              | ٥٠٨٠٩٠٨٧٨          | ٥٠٤٠٠٠٦١٩          | ١١٠٥٦٠٠١٦٦         | ١٠٠٣١٧٠٥٢٤         |      |
| ١٣ | البرموك للتأمين****               | ٦٢١٠                               | ١٠٢٥٠             | ١٠٢٥٠              | ٦٢٩               | ٠                       | ٠                | ٨٥                                   | ٦٢٩              | ٠                      | ٧١٤                | ٢٣٩                | ٩٠٧٧٥              | ١٠٠٤٨٩             |      |
| ١٤ | الأراضي المقدسة للتأمين           | ٢٠٣٢٧٠٩٤٩                          | ١٠٦٦٦٠٥٦          | ٤٠٣٧١٠٨٩٣          | ٤٠٥٨٨٠٤٧٩         | ٦٠٣٧٠٩٤٩                | ٦٠٣٧٠٩٤٩         | ٧٥٣٠٤٤                               | ٦٠٢٠١٠٣          | ٧٦٦٩٠٤٧٢               | ٦٠٦٤٠٠٥٢           | ٢٠١٣٧٠٨٢١          | ٨٠٦٤٥٠٤٤           | ٩٠٨٠٧٠٢٩٣          |      |
| ١٥ | العرب للتأمين على الحياة والحوادث | ٤٠١٣٧٠٨٤٢                          | ٤٠٦٥٩٠٤٩٢         | ٤٠١٣٧٠٨٤٢          | ٤٠١٧١٠٣٠٧         | ٥٠٨٤٨٠٤٢٤               | ٥٠٨٤٨٠٤٢٤        | ١٠٩٣١٠٧٩٣                            | ١٠٩٣١٠٧٩٣        | ٧٠٩٠٨٠٥١٢              | ٧٠٩٠٨٠٥١٢          | ٢٠٣٥٣٠٣٢٦          | ١٠٠٦٩٨٠٧٨٤         | ٩٠٢٦١٠٨٣٨          |      |
| ١٦ | فيلافيا للتأمين                   | ٢٠٥٤٣٠٣٠٤                          | ٢٠٨٦١٠٨٢٤         | ٦٤٠٠٦٠             | ٨٦٣٠٨٣٦           | ٣٠٥٠١٠٨٨٤               | ٣٠٥٠١٠٨٨٤        | ١٠٥٣٠٠٢١٠                            | ١٠٢٣٧٠٦٧٣        | ٤٠٧٣٩٠٥٥٧              | ٤٠٧٣٩٠٣٥٠          | ١٠٠٨١٠٢١٢          | ٥٠٨٢٠٧٦٩           | ٧٠٢٩٥٠٣٦٨          |      |
| ١٧ | الأردن الدولية للتأمين            | ٩٢٣٠٢٣٦                            | ٢١٠               | ٢٧٨٠٨٥٧            | ١٠٢٠٢٠٩٣          | ٢١٠                     | ٢١٠              | ١٨٦٠٨٤٥                              | ١٨٦٠٨٤٥          | ٢١٠                    | ١٣٨٨٠٩٣٨           | ٩٢٠٧٦٢             | ٩٢٠٧٦٢             | ١٠٩١٠٩٨٩           |      |
| ١٨ | المجموعة العربية الأوروبية        | ٣٠٨٩٦٠٤٧٨                          | ٤٠٢٧٤٠٧٠١         | ٨٩٣٠٨٧١            | ١٠٤٥٨٠١٨٤         | ٥٠١٦٨٠٥٧٢               | ٥٠١٦٨٠٥٧٢        | ٧٨١٠٦٦٥                              | ٨٦٧٠٨٥٩          | ٦٠٠٣٦٠٤٣١              | ٦٠٠٣٦٠٤٣١          | ٢٠٥٨٨٠٠١١          | ٨٠٦٢٤٠٤٤٢          | ٧٠١١٥٠٠٣٣          |      |
| ١٩ | التأمين الإسلامية                 | ٣٠٨٢٨٠٤٨٤                          | ٤٠١٧٨٠٤٣١         | ١٠٠٨٢٠٠٦٧          | ١٠٠٧٧٠٢٨٠         | ٥٠٢٦٠٠٤٩٨               | ٥٠٢٦٠٠٤٩٨        | ٨٢١٠٩١٣                              | ٩١٢٠٩٧٩          | ٦٠١٧٣٠٤٧٧              | ٥٠٧٢٧٠٦٧٧          | ٢٠٣٠٩٠٧٣٢          | ٨٠٤٩١٠٧٥٩          | ٨٠٣٧٤٠٤٠٩          |      |
| ٢٠ | الضامنون العرب                    | ٢٠٢٥٨٠٢٥٣                          | ٢٠٨١٦٠٦٤١         | ٣٠٣٦٣٠٩٦٨          | ٢٠٢٧٠٠٧٦٣         | ٦٠١٨٠٠٦٠٩               | ٦٠١٨٠٠٦٠٩        | ٨٠١٠٢٩٧                              | ٦٦١٠٨٢٧          | ٦٠٨٤٢٠٤٣٦              | ٥٠٧٣٠٠٣١٣          | ١٠٥٩٢٠٥٢٢          | ٨٠٤٣٤٠٩٥٨          | ٧٠٢٠٦٠٣٤           |      |
| ٢١ | العربية الأردنية للتأمين          | ٢٠٨١٧٠٠٦٣                          | ٢٠٩٧٢٠٣١٩         | ١٠٨٠٤٠٨١٠          | ٣٠٤٧٩٠٤٠٤         | ٤٠٦٢١٠٨٧٣               | ٤٠٦٢١٠٨٧٣        | ٨٣٣٠٣١٣                              | ٦١٣٠٠٩٧          | ٥٠٢٣٤٠٩٧٠              | ٦٠٢٨٥٠٣٦           | ٢٠٧٨٧٠٩٣١          | ٧٠٠٣٧٠٢٨٤          | ٩٠٠٧٢٠٩٦٧          |      |
| ٢٢ | الشرق العربي للتأمين              | ٤٠٨٣٦٠٤٤٤                          | ٥٠٨٥٣٠٢٢١         | ٢٠٨١٣٠٧٨١          | ٢٠٩٣١٠٣٩٩         | ٧٠٧٦٧٠٤٤٣               | ٨٠٦٦٧٠٠٠٢        | ١٠٨٦٩٠٢٤٧                            | ١٠٨٦٩٠٢٤٧        | ١٠٥٣٦٠٢٤٩              | ٩٠٣٠٩٠٨٥٨          | ١٠٣٧٢٠١٨٠          | ٢٠٠٩٠٨٠٤٢٩         | ١٧٠٨٦٨٠٢١٨         |      |
| ٢٣ | الموسط والخليج للتأمين (ميدغف)    | ٣٠٨٦٥٠٥٤٠                          | ٤٠٣٥٣٠٧٦٣         | ٢٠٧١٤٠٢٥٧          | ١٠٤٤٠٠٣٩١         | ٥٠٣٠٥٠٩٣١               | ٧٠٠٦٨٠٠٢٠        | ٨٣٣٠٤٧٧                              | ٩٨٥٠٣٨٥          | ٨٠٠٥٣٠٤٤٥              | ٨٠٠٥٣٠٤٤٥          | ٨٧٦٠١٩٢            | ٨٠٩٢٩٠٥٩٧          | ٧٠١٦٥٠١٩٥          |      |
| ٢٤ | الأولى للتأمين                    | ٤٠٠٦٢٠٧٩٥                          | ٤٠٠٦٢٠٧٩٥         | ٩٠٦٠٠٢٠            | ٨٥٧٠٠٢٠           | ٤٠٩٧٤٠٥٦٩               | ٤٠٩٧٤٠٥٦٩        | ١٠٧٠٨٠٦٨٦                            | ١٠٨٨٠٠٧٣٠        | ٦٠٨٥٥٠٢٩٩              | ٦٠٦٢٨٠٥٠١          | ١٠٦١٤٠٥٤٥          | ٨٠٤٩٩٠٨٤٤          | ٨٠١١٠٧٢٢           |      |
|    | <b>المجموع</b>                    | <b>٧٩٠٨٠٦٠٦٨٦</b>                  | <b>٨٢٠٦٠٨٠٣٢٥</b> | <b>٣١٠٣٩٤٠٧٠٤</b>  | <b>٣١٠٣٤١٠٦٠٦</b> | <b>١١٤٠٠٣٠٢٩</b>        | <b>١١٤٠٠٣٠٢٩</b> | <b>٢٤٠٣٨٥٠٧١</b>                     | <b>٢٤٠٣٨٥٠٧١</b> | <b>٢٣٠٠٨٧٠٩١٦</b>      | <b>١٣٤٠٢٣٦٠٢٠٨</b> | <b>١٣٤٠٢٣٦٠٢٠٨</b> | <b>٢٠١٠٩٣٢٠٤٥٣</b> | <b>١٩٣٠٣٣٢٠٠١٨</b> |      |

\* المصدر: الكشوفات الصادرة عن شركات التأمين  
 \*\* تشمل أرقام فرع تأمين ضد الغير / مراكز الترخيص:- وثائق التأمين للسيارات الأردنية الصادرة عن مكاتب الاتحاد + أقساط عطاءات التأمين الإلزامي + أقساط البطاقة البرتقالية  
 شركات التأمين التي طلبت إيقاف إجازتها:

- ١- شركة البرموك للتأمين اعتباراً من ٢٠١١/١٢/١٢
- ٢- شركة النسر العربي للتأمين اعتباراً من ٢٠١٢/١/١
- ٣- شركة جراسا اعتباراً من ٢٠١٢/١/١ وقررت الهيئة العامة للشركة تصفية الشركة اختياريًا في أيار ٢٠١٣.

- ١- شركة البرموك للتأمين اعتباراً من ٢٠١١/١٢/١٢
- ٢- شركة النسر العربي للتأمين اعتباراً من ٢٠١٢/١/١
- ٣- شركة الأردن الدولية للتأمين اعتباراً من ٢٠١٢/٣/١٤

\*\*\*\*\* تمثل الأرقام الخاصة بشركتي النسر العربي للتأمين والبرموك للتأمين والتي تظهر بالسالب في حساب أقساط التأمين من مراكز الترخيص الأقساط المرتجعة عن الوثائق الملغاة.  
 \*\*\*\*\* مصدر أرقام شركة فيلافيا للتأمين البيانات المالية الأولية لعام ٢٠١٣ المنشورة على موقع هيئة الأوراق المالية لعدم استكمالها متطلبات الحصول على موافقة إدارة التأمين عليها حتى تاريخه

جدول رقم (٢٢)

نتائج شركات التأمين في الاردن ( %حصتها وترتيبها) من أقساط السوق لعام ٢٠١٣  
موزعة حسب التأمينات العامة - تأمينات الحياة والطبي - اجمالي أقساط السوق  
(دينار أردني)

| ترتيب الشركات حسب أقساط السوق |                                   |                     |                  | ترتيب الشركات حسب أقساط الحياة والطبي |                                   |                       |                           | ترتيب الشركات حسب أقساط التأمينات العامة |                                   |                  |                             |
|-------------------------------|-----------------------------------|---------------------|------------------|---------------------------------------|-----------------------------------|-----------------------|---------------------------|--|-----------------------------------|------------------|-----------------------------|
| الترتيب                       | اسم الشركة/ فرع التأمين           | اجمالي أقساط الشركة | الحصة من السوق % | الترتيب                               | اسم الشركة/ فرع التأمين           | تأمينات الحياة والطبي | الحصة من الحياة و الطبي % | الترتيب                                  | اسم الشركة/ فرع التأمين           | التأمينات العامة | الحصة من التأمينات العامة % |
| ١                             | الشرق العربي للتأمين              | ٨٦,٠١٩,٥٣٦          | ١٧,٤٧            | ١                                     | الشرق العربي للتأمين*             | ٤٨,١٩٠,١٨٧            | ٢٧,٣٧                     | ١  | الشرق العربي للتأمين              | ٣٧,٨٢٩,٣٤٩       | ١١,٩٦                       |
| ٢                             | التأمين الأردنية                  | ٥٣,٠٩٢,٥٨١          | ١٠,٧٨            | ٢                                     | النسر العربي للتأمين              | ١٩,٤٢٧,٥١٧            | ١١,٠٣                     | ٢  | التأمين الأردنية                  | ٣٤,٧٢٨,٢١٠       | ١٠,٩٨                       |
| ٣                             | الشرق الأوسط للتأمين              | ٣٦,١٢٢,٩٥٤          | ٧,٣٣             | ٣                                     | التأمين الأردنية                  | ١٨,٣٦٤,٣٧١            | ١٠,٤٣                     | ٣  | الشرق الأوسط للتأمين              | ٢٨,٦٠١,٧٤٩       | ٩,٠٤                        |
| ٤                             | الأولى للتأمين                    | ٢٢,٣٩٧,٣١٣          | ٤,٥٥             | ٤                                     | ميتلايف أليكو                     | ١٣,٥٧٥,١٢٧            | ٧,٧١                      | ٤  | الأولى للتأمين                    | ١٦,٢٧٨,٩٦٢       | ٥,١٤                        |
| ٥                             | النسر العربي للتأمين              | ٢٢,١٩٧,٣٩٢          | ٤,٥١             | ٥                                     | التأمين الإسلامية                 | ٧,٨٩٦,٣٩٦             | ٤,٤٨                      | ٥  | القدس للتأمين                     | ١٣,٨٨٧,٢٧٨       | ٤,٣٩                        |
| ٦                             | الأردنية الفرنسية للتأمين         | ٢٠,٨٣٤,٠٨٧          | ٤,٢٣             | ٦                                     | الشرق الأوسط للتأمين              | ٧,٥٢١,٢٠٥             | ٤,٢٧                      | ٦  | المتحدة للتأمين                   | ١٣,٧٨٦,١٣٨       | ٤,٣٦                        |
| ٧                             | التأمين الإسلامية                 | ١٩,٧٥٩,٧٨٩          | ٤,٠١             | ٧                                     | الأردنية الفرنسية للتأمين*        | ٧,١٦٠,٩٧٢             | ٤,٠٧                      | ٧  | الأردنية الفرنسية للتأمين         | ١٣,٦٧٣,١١٥       | ٤,٣٢                        |
| ٨                             | المتحدة للتأمين                   | ١٨,٢٧٢,٤٠١          | ٣,٧١             | ٨                                     | الأولى للتأمين*                   | ٦,١١٨,٣٥١             | ٣,٤٧                      | ٨  | التأمين الوطنية                   | ١٣,١٢٢,٩٣٠       | ٣,٩١                        |
| ٩                             | المتوسط والخليج للتأمين (ميدغلف)  | ١٧,٦١٧,٩٣٩          | ٣,٥٨             | ٩                                     | الأردن الدولية للتأمين            | ٦,٠٠١,٢٨٨             | ٣,٤١                      | ٩  | الأردنية الإماراتية للتأمين       | ١٢,٣٧٣,٣٧٦       | ٣,٨٤                        |
| ١٠                            | التأمين الوطنية                   | ١٦,٧٣٧,٨٨٧          | ٣,٤٠             | ١٠                                    | المتوسط والخليج للتأمين (ميدغلف)* | ٥,٦٦٨,١٧٤             | ٣,٢٢                      | ١٠                                       | العرب للتأمين على الحياة والحوادث | ١٢,١٣٩,٦٦٧       | ٣,٨٤                        |
| ١١                            | التأمين العربية - الأردن          | ١٥,٨٨٠,٨٩٧          | ٣,٢٢             | ١١                                    | المتحدة للتأمين                   | ٤,٤٨٦,٢٦٣             | ٢,٥٥                      | ١١                                       | المتوسط والخليج للتأمين (ميدغلف)  | ١١,٩٤٩,٧٦٥       | ٣,٧٨                        |
| ١٢                            | الأردنية الإماراتية للتأمين       | ١٥,٧٥١,٧٢٦          | ٣,٢٠             | ١٢                                    | التأمين العربية - الأردن*         | ٤,٤١١,٧٥٩             | ٢,٥١                      | ١٢                                       | التأمين الإسلامية                 | ١١,٨٦٣,٣٩٣       | ٣,٧٥                        |
| ١٣                            | القدس للتأمين                     | ١٥,٤٤٧,٥٧٤          | ٣,١٤             | ١٣                                    | التأمين الوطنية                   | ٣,٦١٤,٩٥٧             | ٢,٠٥                      | ١٣                                       | التأمين العربية - الأردن          | ١١,٤٦٩,١٣٨       | ٣,٦٢                        |
| ١٤                            | العرب للتأمين على الحياة والحوادث | ١٥,٠٧٠,٤٦٥          | ٣,٠٦             | ١٤                                    | الأردنية الإماراتية للتأمين*      | ٣,٣٧٨,٣٥٠             | ١,٩٢                      | ١٤                                       | العربية الأوروبية للتأمين         | ١٠,٣٤٨,٨٩٤       | ٣,٢٧                        |
| ١٥                            | ميتلايف أليكو                     | ١٤,٩٠٢,٠٩٧          | ٣,٠٣             | ١٥                                    | العربية الأوروبية للتأمين         | ٣,٢٧٢,٨٢٤             | ١,٨٦                      | ١٥                                       | دلنا للتأمين                      | ١٠,١٩٢,٢٧٥       | ٣,٢٢                        |
| ١٦                            | المجموعة العربية الأوروبية        | ١٣,٦٢١,٧١٨          | ٢,٧٧             | ١٦                                    | الضامنون العرب                    | ٣,١٢١,٠٥٩             | ١,٧٧                      | ١٦                                       | الضامنون العرب                    | ٩,٣٦٢,٨٨٣        | ٢,٩٦                        |
| ١٧                            | الضامنون العرب                    | ١٢,٤٨٣,٩٤٢          | ٢,٥٣             | ١٧                                    | العرب للتأمين على الحياة والحوادث | ٢,٩٣٠,٧٩٨             | ١,٦٦                      | ١٧                                       | المنارة للتأمين                   | ٩,٢٢٧,٣٥٢        | ٢,٩٢                        |
| ١٨                            | دلنا للتأمين                      | ١١,٩٠٧,٥٤٦          | ٢,٤٢             | ١٨                                    | البرموك للتأمين                   | ٢,٣٨٥,٩٦٨             | ١,٣٦                      | ١٨                                       | الأراضي المقدسة للتأمين           | ٨,٩٥٠,٦١٩        | ٢,٨٣                        |
| ١٩                            | العربية الأردنية للتأمين          | ١٠,٤٧٦,٢٩٤          | ٢,١٣             | ١٩                                    | العربية الأردنية للتأمين          | ٢,١٧٤,٤٠٧             | ١,٢٣                      | ١٩                                       | العربية الأردنية للتأمين          | ٨,٣٠١,٨٨٧        | ٢,٢٤                        |
| ٢٠                            | الأردن الدولية للتأمين            | ١٠,٤١٠,٦٤٢          | ٢,١١             | ٢٠                                    | دلنا للتأمين                      | ١,٧١٥,٢٧١             | ٠,٩٧                      | ٢٠                                       | البرموك للتأمين                   | ٧,١٠٢,٣٩٤        | ٢,١٣                        |
| ٢١                            | المنارة للتأمين                   | ١٠,١١٢,٤٥٩          | ٢,٠٥             | ٢١                                    | القدس للتأمين                     | ١,٥٦٠,٢٩٦             | ٠,٨٩                      | ٢١                                       | الاتحاد العربي الدولي للتأمين     | ٦,٧٣٠,٢٧٢        | ٢,١٣                        |
| ٢٢                            | البرموك للتأمين                   | ٩,٤٨٨,٣٦٢           | ١,٩٣             | ٢٢                                    | الاتحاد العربي الدولي للتأمين*    | ١,٣٢٣,٩١٥             | ٠,٧٥                      | ٢٢                                       | فيلاذلفيا للتأمين                 | ٥,٩٧٩,٤١٠        | ١,٨٩                        |
| ٢٣                            | الأراضي المقدسة للتأمين           | ٨,٩٥٠,٦١٩           | ١,٨٢             | ٢٣                                    | فيلاذلفيا للتأمين*                | ٩٠٠,٤٢٥               | ٠,٥١                      | ٢٣                                       | الأردن الدولية للتأمين            | ٤,٤٠٩,٣٥٤        | ١,٣٩                        |
| ٢٤                            | الاتحاد العربي الدولي للتأمين     | ٨,٠٥٤,١٨٧           | ١,٦٤             | ٢٤                                    | المنارة للتأمين*                  | ٨٨٥,١٠٧               | ٠,٥٠                      | ٢٤                                       | النسر العربي للتأمين              | ٢,٧٦٩,٨٧٥        | ٠,٨٨                        |
| ٢٥                            | فيلاذلفيا للتأمين                 | ٦,٨٧٩,٨٣٥           | ١,٤٠             | ٢٥                                    | الأراضي المقدسة للتأمين***        | ٠,٠٠                  | ٠,٠٠                      | ٢٥                                       | ميتلايف أليكو*                    | ١,٣٢٦,٩٧٠        | ٠,٤٢                        |
|                               | المجموع                           | ٤٩٢,٤٩٠,٢٤٢         | ١٠٠              |                                       | المجموع                           | ١٧٦,٠٨٤,٩٨٧           | ١٠٠                       |  | المجموع                           | ٣١٦,٤٠٥,٢٥٥      | ١٠٠                         |

\* الشركة تمارس أعمال التأمين الطبي فقط

\* تمثل الأرقام الواردة للشركة أعمال فرع الحوادث الشخصية

\*\* الشركة لا تمارس تأمينات الحياة و الطبي

\*\* مصدر ارقام شركة فيلاذلفيا للتأمين البيانات المالية الأولية لعام ٢٠١٣ المنشورة على موقع هيئة الأوراق المالية لعدم استكمالها متطلبات الحصول على موافقة إدارة التأمين عليها حتى تاريخه

**جدول رقم (٢٣)  
نتائج شركات التأمين في الأردن (حصتها وترتيبها) من اجمالي أقساط السوق لعام ٢٠١٣  
موزعة حسب فروع التأمين (دينار أردني)**

| تأمينات الحوادث العامة |                                   |                   | تأمين الحريق والاضرار الاخرى للممتلكات |                                   |                   | تأمين البحري والنقل |                                   |                   |
|------------------------|-----------------------------------|-------------------|--|-----------------------------------|-------------------|---------------------|-----------------------------------|-------------------|
| الترتيب                | الشركة                            | اجمالي الاقساط    | الترتيب                                | الشركة                            | اجمالي الاقساط    | الترتيب             | الشركة                            | اجمالي الاقساط    |
| ١                      | الشرق العربي للتأمين              | ٦,٨٦٦,٩٥٤         | ١                                      | التأمين الأردنية                  | ١٧,٠٦٧,٥٤٩        | ١                   | الشرق الأوسط للتأمين              | ٧,٣١٣,٤٢٨         |
| ٢                      | التأمين الأردنية                  | ١,٦٦٠,٥٥٢         | ٢                                      | الشرق الأوسط للتأمين              | ٩,٣٣٥,٤٢٩         | ٢                   | الأردنية الفرنسية للتأمين         | ٢,٨٢٧,٦١٧         |
| ٣                      | ميتلايف أليكو                     | ١,٣٢٦,٩٧٠         | ٣                                      | الشرق العربي للتأمين              | ٧,٧٢٦,٩٧٦         | ٣                   | الشرق العربي للتأمين              | ٢,٣٢٦,٩٩٠         |
| ٤                      | الشرق الأوسط للتأمين              | ١,٢١٤,٧٥٩         | ٤                                      | اليرموك للتأمين                   | ٦,٢٢٣,٩٨٧         | ٤                   | القدس للتأمين                     | ٢,٢٩٧,٤٥٩         |
| ٥                      | الأولى للتأمين                    | ٨٨٠,٠٢٧           | ٥                                      | الأولى للتأمين                    | ٥,٨١٧,٥٥٧         | ٥                   | التأمين الأردنية                  | ٢,١٣٩,٧٥٧         |
| ٦                      | النسر العربي للتأمين              | ٧٢٧,٣٣٧           | ٦                                      | التأمين الوطنية                   | ٢,٣٠٤,٩٠٨         | ٦                   | الأردن الدولية للتأمين            | ٢,٠٢٩,٦٨٣         |
| ٧                      | الأردنية الفرنسية للتأمين         | ٧٠٢,٤٠٩           | ٧                                      | المتوسط والخليج للتأمين (ميدغلف)  | ٢,٢٦٣,٧٧١         | ٧                   | الأولى للتأمين                    | ١,١١١,٥٣٤         |
| ٨                      | التأمين الوطنية                   | ٦٤٤,٤٢٠           | ٨                                      | الأردن الدولية للتأمين            | ٢,٢٠٩,٩٦٩         | ٨                   | التأمين الوطنية                   | ٩٩٣,٨٤٥           |
| ٩                      | التأمين العربية - الأردن          | ٦٣٧,٦٣٥           | ٩                                      | المتحدة للتأمين                   | ٢,١٣٨,٩٧٤         | ٩                   | التأمين الإسلامية                 | ٩٠٩,٩١٦           |
| ١٠                     | العربية الأوروبية للتأمين         | ٤١٥,٩٣٣           | ١٠                                     | التأمين الإسلامية                 | ٢,٠٥٥,٠٨٣         | ١٠                  | التأمين العربية - الأردن          | ٨٣٣,٣٥٤           |
| ١١                     | التأمين الإسلامية                 | ٤٠٦,٦٣٥           | ١١                                     | دلنا للتأمين                      | ١,٧٥٤,٧٠٤         | ١١                  | دلنا للتأمين                      | ٦٤٢,٨٩٧           |
| ١٢                     | المنارة للتأمين                   | ٣٢٠,٧٠٦           | ١٢                                     | النسر العربي للتأمين              | ١,٤٥٩,٢١٢         | ١٢                  | اليرموك للتأمين                   | ٦٠٦,٧٠٨           |
| ١٣                     | المتحدة للتأمين                   | ٢٧٣,٤٩٧           | ١٣                                     | التأمين العربية - الأردن          | ١,١١٨,٩٢٣         | ١٣                  | المتوسط والخليج للتأمين (ميدغلف)  | ٦٠٣,٨٢٥           |
| ١٤                     | اليرموك للتأمين                   | ٢٧١,٤٦٠           | ١٤                                     | المنارة للتأمين                   | ١,١٠٠,١٢٧         | ١٤                  | العرب للتأمين على الحياة والحوادث | ٥٩٢,٦٧٢           |
| ١٥                     | العرب للتأمين على الحياة والحوادث | ٢٢١,٧٠٨           | ١٥                                     | القدس للتأمين                     | ١,٠٩٧,٩٤٤         | ١٥                  | النسر العربي للتأمين              | ٥٨٦,٦٠٥           |
| ١٦                     | دلنا للتأمين                      | ٢٠٤,٢٨٨           | ١٦                                     | الأردنية الفرنسية للتأمين         | ٩٢٤,٩١٣           | ١٦                  | المتحدة للتأمين                   | ٤٧٤,٩٤٤           |
| ١٧                     | العربية الأردنية للتأمين          | ٢٠٠,٨٦٦           | ١٧                                     | العربية الأوروبية للتأمين         | ٨٨٢,٩٢٥           | ١٧                  | العربية الأوروبية للتأمين         | ٤٢٥,٥٩٤           |
| ١٨                     | الضامنون العرب                    | ١٦٣,٠٦٥           | ١٨                                     | العربية الأردنية للتأمين          | ٧٢٦,٤٢١           | ١٨                  | العربية الأردنية للتأمين          | ٣٣٧,٣١٦           |
| ١٩                     | المتوسط والخليج للتأمين (ميدغلف)  | ١٥٢,٥٧٢           | ١٩                                     | العرب للتأمين على الحياة والحوادث | ٦٢٦,٥٤٢           | ١٩                  | الأردنية الإماراتية للتأمين       | ٣٠٧,٥٩٦           |
| ٢٠                     | القدس للتأمين                     | ١١٣,٧٧٣           | ٢٠                                     | الضامنون العرب                    | ٤٨٤,٥٩٤           | ٢٠                  | الضامنون العرب                    | ٢٧٥,٨٣٥           |
| ٢١                     | الأردنية الإماراتية للتأمين       | ٩٦,٥١٠            | ٢١                                     | الأردنية الإماراتية للتأمين       | ٤٠٩,١٠٤           | ٢١                  | الإتحاد العربي الدولي للتأمين     | ٢٥١,٢١٨           |
| ٢٢                     | الأردن الدولية للتأمين            | ٧٦,٩٤٠            | ٢٢                                     | الأراضي المقدسة للتأمين           | ٢٧٦,٩١٣           | ٢٢                  | المنارة للتأمين                   | ١٤٤,٨١٤           |
| ٢٤                     | الاتحاد العربي الدولي للتأمين     | ٣٤,٨٩١            | ٢٤                                     | الاتحاد العربي الدولي للتأمين     | ٢٣٣,٨٤١           | ٢٤                  | فيلاذلفيا للتأمين                 | ٤٥,٥٣٣            |
| ٢٥                     | الأراضي المقدسة للتأمين           | ٢٠,٨١١            | ٢٥                                     | فيلاذلفيا للتأمين                 | ٩٩,١٨٧            | ٢٥                  | الأراضي المقدسة للتأمين           | ٧,٤٩١             |
| ٢٦                     | فيلاذلفيا للتأمين                 | ١٣,٩٢١            | ٢٦                                     | ميتلايف أليكو*                    |                   | ٢٥                  | ميتلايف أليكو*                    |                   |
|                        | <b>المجموع</b>                    | <b>١٧,٦٤٨,٦٣٩</b> |  | <b>المجموع</b>                    | <b>٦٨,٣٣٩,٥٥٣</b> |                     | <b>المجموع</b>                    | <b>٢٨,٠٨٦,٦٣١</b> |

\* الشركة لا تمارس التأمين البحري وتأمين الحريق  
\*\* مصدر ارقام شركة فيلاذلفيا للتأمين البيانات المالية الأولية لعام ٢٠١٣ المنشورة على موقع هيئة الأوراق المالية لعدم استكمالها متطلبات الحصول على موافقة إدارة التأمين عليها حتى تاريخه

تتمة جدول رقم (٢٣)

نتائج شركات التأمين في الأردن (حصتها وترتيبها) من إجمالي أقساط السوق لعام ٢٠١٣ موزعة حسب فروع التأمين

| تأمين المركبات (الالزامي والتكميلي) |                                   |                    | التأمين الطبي  |                                   |                    | تأمينات الحياة |                                   |                   |
|-------------------------------------|-----------------------------------|--------------------|----------------|-----------------------------------|--------------------|----------------|-----------------------------------|-------------------|
| الترتيب                             | اسم الشركة                        | اجمالي الاقساط     | الترتيب        | اسم الشركة                        | اجمالي الاقساط     | الترتيب        | اسم الشركة                        | اجمالي الاقساط    |
| ١                                   | الشرق العربي للتأمين              | ٢٠٠٩٠٨٠٤٢٩         | ١              | الشرق العربي للتأمين              | ٤٨٠١٩٠٠١٨٧         | ١              | التأمين الاردنية                  | ١١٠٦٥٤٠٤٤٢        |
| ٢                                   | التأمين الأردنية                  | ١٣٠٨٦٠٠٣٥٢         | ٢              | النسر العربي للتأمين              | ٨٠٤٣٩٠١١٤          | ٢              | النسر العربي للتأمين              | ١٠٠٩٨٨٠٤٠٣        |
| ٣                                   | الأردنية الإماراتية للتأمين       | ١١٠٥٦٠٠١٦٦         | ٣              | التأمين الأردنية                  | ٦٠٧٠٩٠٩٢٩          | ٣              | ميتلايف أليكو                     | ١٠٠٦٠١٠٥٦٧        |
| ٤                                   | المتحدة للتأمين                   | ١٠٠٨٩٨٠٧٢٣         | ٤              | الأولى للتأمين                    | ٦٠١١٨٠٣٥١          | ٤              | الشرق الأوسط للتأمين              | ٣٠٥٣٨٠١٥٤         |
| ٥                                   | الشرق الأوسط للتأمين              | ١٠٠٧٣٨٠١٣٣         | ٥              | الأردنية الفرنسية للتأمين         | ٥٠٨٧٩٠٨١٤          | ٥              | التأمين الإسلامية                 | ٣٠٢٦٠٠١٠          |
| ٦                                   | العرب للتأمين على الحياة والحوادث | ١٠٠٦٩٨٠٧٨٤         | ٦              | المتوسط والخليج للتأمين (ميدغف)   | ٥٠٦٦٨٠١٧٤          | ٦              | التأمين العربية - الأردن          | ١٠٨٨٦٠٩٤٤         |
| ٧                                   | القدس للتأمين                     | ١٠٠٣٧٨٠١٠٢         | ٧              | الأردن الدولية للتأمين            | ٥٠٥٢٥٠١٧٤          | ٧              | المتحدة للتأمين                   | ١٠٣٣١٠٦٥٧         |
| ٨                                   | التأمين الوطنية                   | ٩٠١٧٩٠٧٥٧          | ٨              | التأمين الإسلامية                 | ٤٠٦٣٦٠٣٨٦          | ٨              | الأردنية الفرنسية للتأمين         | ١٠٢٨١٠١٥٨         |
| ٩                                   | الأردنية الفرنسية للتأمين         | ٩٠٠١١٨٠٣           | ٩              | الشرق الأوسط للتأمين              | ٣٠٩٨٣٠٥١           | ٩              | العرب للتأمين على الحياة والحوادث | ٦٤٧٠٤٩٧           |
| ١٠                                  | المتوسط والخليج للتأمين (ميدغف)   | ٨٠٩٢٩٠٥٩٧          | ١٠             | الأردنية الإماراتية للتأمين       | ٣٠٢٧٨٠٣٥٠          | ١٠             | العربية الأوروبية للتأمين         | ٥٥٨٠٦٢٣           |
| ١١                                  | التأمين العربية - الأردن          | ٨٠٨٧٣٠٢٢٦          | ١١             | التأمين الوطنية                   | ٣٠٢٠٢٠٨٥٧          | ١١             | الأردن الدولية للتأمين            | ٤٧٦٠١١٤           |
| ١٢                                  | الأراضي المقدسة للتأمين           | ٨٠٦٤٥٠٤٠٤          | ١٢             | المتحدة للتأمين                   | ٣٠١٥٤٠٦٠٦          | ١٢             | التأمين الوطنية                   | ٤١٢٠١٠٠           |
| ١٣                                  | العربية الأوروبية للتأمين         | ٨٠٦٢٤٠٤٤٢          | ١٣             | الضامنون العرب                    | ٣٠١٠٣٠٥١١          | ١٣             | العربية الأردنية للتأمين          | ٣١٩٠٨٩٧           |
| ١٤                                  | التأمين الإسلامية                 | ٨٠٤٩١٠٧٥٩          | ١٤             | ميتلايف أليكو                     | ٢٠٩٧٣٠٥٦٠          | ١٤             | القدس للتأمين                     | ١٩١٠١٤٨           |
| ١٥                                  | الأولى للتأمين                    | ٨٠٤٦٩٠٨٤٤          | ١٥             | العربية الأوروبية للتأمين         | ٢٠٧١٤٠٢٠١          | ١٥             | البريموك للتأمين                  | ١٦٢٠٣٥٨           |
| ١٦                                  | الضامنون العرب                    | ٨٠٤٣٤٠٩٥٨          | ١٦             | التأمين العربية - الأردن          | ٢٠٥٢٤٠٨١٥          | ١٦             | دلتا للتأمين                      | ١٠٩٠٥٢٢           |
| ١٧                                  | المنارة للتأمين                   | ٧٠٦٦١٠٧٠٥          | ١٧             | العرب للتأمين على الحياة والحوادث | ٢٠٢٨٣٠٣٠١          | ١٧             | الضامنون العرب                    | ١٧٠٥٤٨            |
| ١٨                                  | دلتا للتأمين                      | ٧٠٤٠٩٠١٧٢          | ١٨             | البريموك للتأمين                  | ٢٠٢٢٣٠٦١٠          | ١٨             | المنارة للتأمين                   |                   |
| ١٩                                  | العربية الأردنية للتأمين          | ٧٠٠٣٧٠٢٨٤          | ١٩             | العربية الأردنية للتأمين          | ١٠٨٥٤٠٥١٠          | ١٩             | الاتحاد العربي الدولي للتأمين     |                   |
| ٢٠                                  | الاتحاد العربي الدولي للتأمين     | ٦٠٢١٠٠٣٢٢          | ٢٠             | دلتا للتأمين                      | ١٠٦٠٥٠٧٤٩          | ٢٠             | الأردنية الإماراتية للتأمين       |                   |
| ٢١                                  | فيلاذلفيا للتأمين*                | ٥٠٨٢٠٠٧٦٩          | ٢١             | القدس للتأمين                     | ١٠٣٦٩٠١٤٨          | ٢١             | الأراضي المقدسة للتأمين           |                   |
| ٢٢                                  | الأردن الدولية للتأمين            | ٩٢٠٧٦٢             | ٢٢             | الاتحاد العربي الدولي للتأمين     | ١٠٣٢٣٠٩١٥          | ٢٢             | فيلاذلفيا للتأمين*                |                   |
| ٢٣                                  | البريموك للتأمين                  | ٢٣٩                | ٢٣             | فيلاذلفيا للتأمين*                | ٩٠٠٠٤٢٥            | ٢٣             | الشرق العربي للتأمين              |                   |
| ٢٤                                  | النسر العربي للتأمين              | ٣٠٢٧٩-             | ٢٤             | المنارة للتأمين                   | ٨٨٥٠١٠٧            | ٢٤             | المتوسط والخليج للتأمين (ميدغف)   |                   |
| ٢٥                                  | ميتلايف أليكو                     |                    | ٢٥             | الأراضي المقدسة للتأمين           |                    | ٢٥             | الأولى للتأمين                    |                   |
| <b>المجموع</b>                      |                                   | <b>٢٠١٠٩٣٢٠٤٥٣</b> | <b>المجموع</b> |                                   | <b>١٢٨٠٦٤٧٠٨٤٥</b> | <b>المجموع</b> |                                   | <b>٤٧٠٤٣٧٠١٤٢</b> |

الشركة تحت تسلسل ٢٥ لا تمارس تأمين المركبات

الشركة تحت تسلسل ٢٥ لا تمارس التأمين الطبي

الشركات تحت التسلسل ١٨-٢٥ لا تمارس تأمين الحياة

\* مصدر ارقام شركة فيلاذلفيا للتأمين البيانات الأولية لعام ٢٠١٣ المنشورة على موقع هيئة الأوراق المالية لعدم استكمالها متطلبات الحصول على موافقة إدارة التأمين عليها حتى تاريخه

**جدول رقم (٢٤)**  
**اجمالي التعويضات المدفوعة لـ (٢٥) شركة تأمين**  
**حسب فروع التأمين وحصة % الشركة من اجمالي تعويضات السوق ٢٠١٣**  
 (دينار أردني)

| ت  | الشركة                             | البحري والنقل     |                  | طيران        |               | بحري + طيران      |                  | الحريق والاضرار للممتلكات |                   | المسؤولية         |                   | الفروع الاخرى     |                   | الائتمان          |                   | المركبات          |                   |
|----|------------------------------------|-------------------|------------------|--------------|---------------|-------------------|------------------|---------------------------|-------------------|-------------------|-------------------|-------------------|-------------------|-------------------|-------------------|-------------------|-------------------|
|    |                                    | ٢٠١٢              | ٢٠١٣             | ٢٠١٢         | ٢٠١٣          | ٢٠١٢              | ٢٠١٣             | ٢٠١٢                      | ٢٠١٣              | ٢٠١٢              | ٢٠١٣              | ٢٠١٢              | ٢٠١٣              | ٢٠١٢              | ٢٠١٣              | ٢٠١٢              | ٢٠١٣              |
| ١  | التأمين الأردنية                   | ٣٨١,٣٠٧           | ٢٤٦,٧٩٢          |              |               |                   |                  |                           |                   |                   |                   |                   |                   |                   |                   |                   |                   |
| ٢  | الشرق الأوسط للتأمين               | ٨,١٤٢,١٧٧         | ٢٣٧,٢٨٠          |              |               |                   |                  |                           |                   |                   |                   |                   |                   |                   |                   |                   |                   |
| ٣  | التأمين الوطنية                    | ١٩,٠١٦            | ١٧٧,٣٥١          |              |               |                   |                  |                           |                   |                   |                   |                   |                   |                   |                   |                   |                   |
| ٤  | المتحدة للتأمين                    | ٧٣,٨٨٦            | ٤١,١٧٧           |              |               |                   |                  |                           |                   |                   |                   |                   |                   |                   |                   |                   |                   |
| ٥  | المنارة للتأمين                    | ٥٥,٩٦٣            | ٣,٥٢٢            |              |               |                   |                  |                           |                   |                   |                   |                   |                   |                   |                   |                   |                   |
| ٦  | التأمين العربية - الأردن           | ٦٨,٦٠٥            | ٤٥,٥٥٧           |              |               |                   |                  |                           |                   |                   |                   |                   |                   |                   |                   |                   |                   |
| ٧  | القدس للتأمين                      | ٤٤٤,٢٥٠           | ٢,٣١٥,٦١٩        |              |               |                   |                  |                           |                   |                   |                   |                   |                   |                   |                   |                   |                   |
| ٨  | النسر العربي للتأمين               | ٥١٨,٢٨٦           | ٢٦١,٦٠٠          |              |               |                   |                  |                           |                   |                   |                   |                   |                   |                   |                   |                   |                   |
| ٩  | الأردنية الفرنسية للتأمين          | ١٧٧,٩٤٣           | ٣٤٥,٠٠٨          | ٢,٣٥٧        |               |                   |                  |                           |                   |                   |                   |                   |                   |                   |                   |                   |                   |
| ١٠ | الاتحاد العربي الدولي للتأمين      | ٦٣,٠١٠            | ٢,٩٦٥            |              |               |                   |                  |                           |                   |                   |                   |                   |                   |                   |                   |                   |                   |
| ١١ | دلتا للتأمين                       | ١٣٦,٠٠٥           | ٥٦٣,٢٠٣          |              |               |                   |                  |                           |                   |                   |                   |                   |                   |                   |                   |                   |                   |
| ١٢ | الشركة الأردنية الإماراتية للتأمين | ٨,٨٦٣             | ٨,١٧٣            |              |               |                   |                  |                           |                   |                   |                   |                   |                   |                   |                   |                   |                   |
| ١٣ | البريموك للتأمين                   | ٣٤,٨٩٣            | ٥٣٠,٥٩٥          |              |               |                   |                  |                           |                   |                   |                   |                   |                   |                   |                   |                   |                   |
| ١٤ | الأراضي المقدسة للتأمين            |                   |                  |              |               |                   |                  |                           |                   |                   |                   |                   |                   |                   |                   |                   |                   |
| ١٥ | العرب للتأمين على الحياة والحوادث  | ١٢٢,٥١٤           | ٥٢٩,٦١٧          |              |               |                   |                  |                           |                   |                   |                   |                   |                   |                   |                   |                   |                   |
| ١٦ | فيلاذلفيا للتأمين                  |                   | ١٠,٦٦٨           |              |               |                   |                  |                           |                   |                   |                   |                   |                   |                   |                   |                   |                   |
| ١٧ | ميتلايف الكو                       |                   |                  |              |               |                   |                  |                           |                   |                   |                   |                   |                   |                   |                   |                   |                   |
| ١٨ | الأردن الدولية للتأمين             | ٢٧,٠٠٤            | ٩١٧,٦٦٣          |              |               |                   |                  |                           |                   |                   |                   |                   |                   |                   |                   |                   |                   |
| ١٩ | المجموعة العربية الأوروبية للتأمين | ٢٥,٦٤٧            | ٨٩,٩٧٦           |              |               |                   |                  |                           |                   |                   |                   |                   |                   |                   |                   |                   |                   |
| ٢٠ | التأمين الإسلامية                  | ٢١,٢٨٠            | ٣٧,٤٣٨           |              |               |                   |                  |                           |                   |                   |                   |                   |                   |                   |                   |                   |                   |
| ٢١ | الضامنون العرب                     | ١٣٩,٢٩٤           | ٧٣,٤٥٥           |              |               |                   |                  |                           |                   |                   |                   |                   |                   |                   |                   |                   |                   |
| ٢٢ | العربية الأردنية للتأمين           | ٤٣,٧٢٧            | ٦٢,٨٤٢           |              |               |                   |                  |                           |                   |                   |                   |                   |                   |                   |                   |                   |                   |
| ٢٣ | الشرق العربي للتأمين               | ٢٢٧,٠١٥           | ٢٦٣,٤٥٣          |              |               |                   |                  |                           |                   |                   |                   |                   |                   |                   |                   |                   |                   |
| ٢٤ | المتوسط والخليج للتأمين (ميدغلف)   | ١٢٩,٨٤١           | ١٢٦,٩١٦          |              |               |                   |                  |                           |                   |                   |                   |                   |                   |                   |                   |                   |                   |
| ٢٥ | الأولى للتأمين                     | ٥٦,٠٧٨            | ٨٩,٨٤٣           |              |               |                   |                  |                           |                   |                   |                   |                   |                   |                   |                   |                   |                   |
|    | <b>المجموع</b>                     | <b>١١,٨٠٧,٢٦٣</b> | <b>٦,٣٨٤,٤١٠</b> | <b>٢,٣٥٧</b> | <b>٢٧,٠٠٤</b> | <b>١١,٨٠٧,٢٦٠</b> | <b>٦,٤١١,٤١٤</b> | <b>١٢,٧٥٠,٨٦٣</b>         | <b>١٢,٧٥٠,٨٦٣</b> | <b>١٢,٧٥٠,٨٦٣</b> | <b>١٢,٧٥٠,٨٦٣</b> | <b>١٢,٧٥٠,٨٦٣</b> | <b>١٢,٧٥٠,٨٦٣</b> | <b>١٢,٧٥٠,٨٦٣</b> | <b>١٢,٧٥٠,٨٦٣</b> | <b>١٢,٧٥٠,٨٦٣</b> | <b>١٢,٧٥٠,٨٦٣</b> |

\* مصدر ارقام شركة فيلاذلفيا للتأمين البيانات المالية الأولية لعام ٢٠١٣ المنشورة على موقع هيئة الأوراق المالية لعدم استكمالها متطلبات الحصول على موافقة إدارة التأمين عليها حتى تاريخه



**تتمة الجدول رقم (٢٤)**  
**اجمالي التعويضات المدفوعة لـ (٢٥) شركة تأمين**  
**حسب فروع التأمين وحصة % الشركة من اجمالي تعويضات السوق ٢٠١٣**  
 (دينار أردني)

- تتمتع حصة الشركة من اجمالي التعويضات

| ت  | اسم الشركة                         | المركبات<br>الزامي + تكميلي |            | اجمالي التامينات العامة |             | الطبي       |             | الحياة      |             | اجمالي الطبي والحياة |            | اجمالي التعويضات |            | الحصة من السوق % |           | اجمالي تعويضات الفروع خارج الأردن |            |
|----|------------------------------------|-----------------------------|------------|-------------------------|-------------|-------------|-------------|-------------|-------------|----------------------|------------|------------------|------------|------------------|-----------|-----------------------------------|------------|
|    |                                    | ٢٠١٢                        | ٢٠١٣       | ٢٠١٢                    | ٢٠١٣        | ٢٠١٢        | ٢٠١٣        | ٢٠١٢        | ٢٠١٣        | ٢٠١٢                 | ٢٠١٣       | ٢٠١٢             | ٢٠١٣       | ٢٠١٢             | ٢٠١٣      | ٢٠١٢                              | ٢٠١٣       |
| ١  | التأمين الأردنية                   | ١١,٤٤١,٠٢٧                  | ١١,٤٤١,٠٢٧ | ١٣,٥٦٩,١٨٣              | ١٣,٥٦٩,١٨٣  | ٣,٥٨٧,١٢٧   | ٤,٤٩٤,٤٥١   | ٩,٢٧٣,٣٩٧   | ٩,٢٧٣,٣٩٧   | ١٣,٥٦٩,١٨٣           | ١٣,٥٦٩,١٨٣ | ٢٧,٣٣٧,٠٣١       | ٢٧,٣٣٧,٠٣١ | ٧,٥٧             | ٨,٦٢      | ٣,٤٥٠,٤٧٠                         | ٢,٩٩٧,٢٢٥  |
| ٢  | الشرق الأوسط للتأمين               | ٨,٢٩٤,٢٤٧                   | ٨,٢٩٤,٢٤٧  | ٩,٤٩٩,٩٧٠               | ٩,٤٩٩,٩٧٠   | ٣,٠١٣,٧١٤   | ٣,٠٦٨,٥٥٦   | ١,١٥٩,٥٦١   | ١,١٥٩,٥٦١   | ٤,٢٧٨,٠٧٧            | ٤,٢٧٨,٠٧٧  | ١٤,٠٧٨,٠٨٧       | ١٤,٠٧٨,٠٨٧ | ٦,٩٧             | ٤,٤٤      | ٢٢,٥١٩,٩٧٧                        | ٢٢,٥١٩,٩٧٧ |
| ٣  | التأمين الوطنية                    | ٧,٠٥١,١٤١                   | ٧,٠٥١,١٤١  | ٧,٥١٣,٧٨٨               | ٧,٥١٣,٧٨٨   | ٧,٢٦٩,٦٦٦   | ٧,٢٦٩,٦٦٦   | ١,٧٦٦,٢٠٥   | ١,٧٦٦,٢٠٥   | ٩,٠٣٥,٨٧٢            | ٩,٠٣٥,٨٧٢  | ٩,٠٣٥,٨٧٢        | ٩,٠٣٥,٨٧٢  | ٣,١٠             | ٣,١٠      | ٨,٥٣٩,٧١١                         | ٨,٥٣٩,٧١١  |
| ٤  | المتحدة للتأمين                    | ٥,٨٢٧,٣٨٣                   | ٥,٨٢٧,٣٨٣  | ٦,٠٤٣,٣٤٩               | ٦,٠٤٣,٣٤٩   | ٨,٠٣٥,٦٦٥   | ٨,٠٣٥,٦٦٥   | ١,٩٦٧,٨٠٣   | ١,٩٦٧,٨٠٣   | ١٠,٠٠٣,٤٦٨           | ١٠,٠٠٣,٤٦٨ | ١٠,٠٠٣,٤٦٨       | ١٠,٠٠٣,٤٦٨ | ٢,٦٢             | ٢,٦٢      | ١٠,٢٨٥,٩٨١                        | ١٠,٢٨٥,٩٨١ |
| ٥  | المنارة للتأمين                    | ٨,٠٧٧,٨٣٤                   | ٨,٠٧٧,٨٣٤  | ٨,٤٧٤,٤١٤               | ٨,٤٧٤,٤١٤   | ٨,٩٨٦,١٨٠   | ٨,٩٨٦,١٨٠   | ٦,٨٣٠,٣٤٤   | ٦,٨٣٠,٣٤٤   | ١٥,٨١٦,٥٢٤           | ١٥,٨١٦,٥٢٤ | ١٥,٨١٦,٥٢٤       | ١٥,٨١٦,٥٢٤ | ٢,٨٧             | ٢,٨٣      | ٩,٢٨٠,٩٦٨                         | ٩,٢٨٠,٩٦٨  |
| ٦  | التأمين العربية - الأردن           | ٦,٧٠٧,٢٦٣                   | ٦,٧٠٧,٢٦٣  | ٧,٠١٨,٩٦٣               | ٧,٠١٨,٩٦٣   | ٨,٧٩٢,٤١٣   | ٨,٧٩٢,٤١٣   | ١,٩٤٢,٩٥٣   | ١,٩٤٢,٩٥٣   | ١٠,٧٣٥,٣٦٦           | ١٠,٧٣٥,٣٦٦ | ١٠,٧٣٥,٣٦٦       | ١٠,٧٣٥,٣٦٦ | ٣,٦١             | ٣,٢٠      | ١١,٦٥٨,٨٧٣                        | ١١,٦٥٨,٨٧٣ |
| ٧  | القدس للتأمين                      | ٦,٤٣٣,٢٥٧                   | ٦,٤٣٣,٢٥٧  | ٦,٨٦٨,٩١٢               | ٦,٨٦٨,٩١٢   | ٧,٤٣٢,١٢٨   | ٧,٤٣٢,١٢٨   | ٨,٠١٦,٩٦٩   | ٨,٠١٦,٩٦٩   | ١٤,٤٤٩,٠٨٧           | ١٤,٤٤٩,٠٨٧ | ١٤,٤٤٩,٠٨٧       | ١٤,٤٤٩,٠٨٧ | ٣,٥٨             | ٣,١٩      | ٨,٣٥٠,٠٥١                         | ٧,٥٨٠,٠٥١  |
| ٨  | النسر العربي للتأمين               | ٨,٦١٣,٣٦٦                   | ٨,٦١٣,٣٦٦  | ٣,٤٤٩,٦٣٤               | ٣,٤٤٩,٦٣٤   | ٤,٢٥٢,٢٣٥   | ٤,٢٥٢,٢٣٥   | ٦,٠٤٩,٨٩١   | ٦,٠٤٩,٨٩١   | ١٠,٧٠١,٦٢٧           | ١٠,٧٠١,٦٢٧ | ١٠,٧٠١,٦٢٧       | ١٠,٧٠١,٦٢٧ | ٣,٩٠             | ٣,٤٦      | ١٢,٦٠٤,٦٣٨                        | ١٢,٦٠٤,٦٣٨ |
| ٩  | الأردنية الفرنسية للتأمين          | ١١,٢٠٩,٦٤٨                  | ١١,٢٠٩,٦٤٨ | ١٢,٨٢٤,٠٨٤              | ١٢,٨٢٤,٠٨٤  | ١٣,٨١٩,٦٧١  | ١٣,٨١٩,٦٧١  | ٥,١٨١,٤٦٤   | ٥,١٨١,٤٦٤   | ١٨,٠٣٥,٣٤٩           | ١٨,٠٣٥,٣٤٩ | ١٨,٠٣٥,٣٤٩       | ١٨,٠٣٥,٣٤٩ | ٥,٨٤             | ٥,٨٢      | ١٨,٨٥٦,١٦٩                        | ١٨,٨٥٦,١٦٩ |
| ١٠ | الاتحاد العربي الدولي للتأمين      | ٥,٣٨١,٧٣٦                   | ٥,٣٨١,٧٣٦  | ٧,٤٠١,٥٩٣               | ٧,٤٠١,٥٩٣   | ٧,٤٩٢,٤٣٥   | ٧,٤٩٢,٤٣٥   | ٢,٦٠٢,٠٥٤   | ٢,٦٠٢,٠٥٤   | ١٠,٠٩٤,٤٩٧           | ١٠,٠٩٤,٤٩٧ | ١٠,٠٩٤,٤٩٧       | ١٠,٠٩٤,٤٩٧ | ٣,٢٨             | ٢,٥٣      | ١٠,٥٩٣,٢٧١                        | ١٠,٥٩٣,٢٧١ |
| ١١ | دلتا للتأمين                       | ٤,٣٧٩,٨٦٩                   | ٤,٣٧٩,٨٦٩  | ٣,٧٨٩,٥١٣               | ٣,٧٨٩,٥١٣   | ٤,١٩٨,٩٥٩   | ٤,١٩٨,٩٥٩   | ١,٢٣٤,٩٢٥   | ١,٢٣٤,٩٢٥   | ٥,٤١٣,٨٨٤            | ٥,٤١٣,٨٨٤  | ٥,٤١٣,٨٨٤        | ٥,٤١٣,٨٨٤  | ١,٦٠             | ٢,٠٢      | ٥,١٧٤,٠٤٦                         | ٤,٦٠٠,٠٤٦  |
| ١٢ | الشركة الأردنية الإماراتية للتأمين | ٨,٤٣٧,٧١٨                   | ٨,٤٣٧,٧١٨  | ١٠,١١٢,٨٣٨              | ١٠,١١٢,٨٣٨  | ١١,٠٧٨,٨١٠  | ١١,٠٧٨,٨١٠  | ٥,٤١٦,٧٧٩   | ٥,٤١٦,٧٧٩   | ١٦,٥٩٤,٦٠٩           | ١٦,٥٩٤,٦٠٩ | ١٦,٥٩٤,٦٠٩       | ١٦,٥٩٤,٦٠٩ | ٤,٧٨             | ٤,٤٢      | ١٥,٤٢٦,٦٧٠                        | ١٥,٤٢٦,٦٧٠ |
| ١٣ | البريموك للتأمين                   | ٣٣٥,٦٥٩                     | ٣٣٥,٦٥٩    | ١,٣٥١,١٧١               | ١,٣٥١,١٧١   | ١,٥٣١,٦٤٨   | ١,٥٣١,٦٤٨   | ١,١٤٤,٩٨٩   | ١,١٤٤,٩٨٩   | ٢,٤٧٦,٥٣٧            | ٢,٤٧٦,٥٣٧  | ٢,٤٧٦,٥٣٧        | ٢,٤٧٦,٥٣٧  | ٠,٧٢             | ٠,٧٢      | ٢,٣٢٣,٦٥٢                         | ٢,٣٢٣,٦٥٢  |
| ١٤ | الأراضي المقدسة للتأمين            | ٩,١٥٩,٥٤٤                   | ٩,١٥٩,٥٤٤  | ٨,٨٧٧,٨٥٤               | ٨,٨٧٧,٨٥٤   | ٩,١٠٣,٦٦٨   | ٩,١٠٣,٦٦٨   | ٩,٤٣٠,٩٣٦   | ٩,٤٣٠,٩٣٦   | ١٧,٩٩٤,٥٠٤           | ١٧,٩٩٤,٥٠٤ | ١٧,٩٩٤,٥٠٤       | ١٧,٩٩٤,٥٠٤ | ٢,٨٢             | ٢,٩٧      | ٩,١٠٣,٦٦٨                         | ٩,١٠٣,٦٦٨  |
| ١٥ | العرب للتأمين على الحياة والحوادث  | ٦,١٥٤,٤٧٣                   | ٦,١٥٤,٤٧٣  | ٦,٢٠٤,٨٥٥               | ٦,٢٠٤,٨٥٥   | ٧,٢٢١,٩٧٩   | ٧,٢٢١,٩٧٩   | ٩,٦٥٠,٥٧١   | ٩,٦٥٠,٥٧١   | ١٥,٨١٦,٥٢٤           | ١٥,٨١٦,٥٢٤ | ١٥,٨١٦,٥٢٤       | ١٥,٨١٦,٥٢٤ | ٨٥٢,٦٧٩          | ١,٠٠٩,٨٨٩ | ٢,٧١                              | ٣,٠٠       |
| ١٦ | فيلادلفيا للتأمين                  | ٥,٧٥٤,٩٣٧                   | ٥,٧٥٤,٩٣٧  | ٤,٧٥٥,٨٢٩               | ٤,٧٥٥,٨٢٩   | ٥,٧٧٥,٣٥٩   | ٥,٧٧٥,٣٥٩   | ٤,٧٩٩,١٠٦   | ٤,٧٩٩,١٠٦   | ١٠,٥٥٦,٤٠٦           | ١٠,٥٥٦,٤٠٦ | ١٠,٥٥٦,٤٠٦       | ١٠,٥٥٦,٤٠٦ | ١,٥٩             | ١,٩٥      | ٥,١٤٩,٧٢٨                         | ٤,١٤٩,٧٢٨  |
| ١٧ | ميتلايف بيكو**                     | ٠                           | ٠          | ٠                       | ٠           | ٠           | ٠           | ٠           | ٠           | ٠                    | ٠          | ٠                | ٠          | ٢,٥٩             | ٢,١٧      | ٨,٣٦٤,٦٣٥                         | ٦,٨٨٧,٠٠٤  |
| ١٨ | الأردن الدولية للتأمين             | ٢,٢٨٨,٤١١                   | ٢,٢٨٨,٤١١  | ٤,٨٤٢,٧١٤               | ٤,٨٤٢,٧١٤   | ٣,١٦١,٢٦٥   | ٣,١٦١,٢٦٥   | ٥,٢٢٠,٩١٩   | ٥,٢٢٠,٩١٩   | ٨,٠٦٤,٣٦١            | ٨,٠٦٤,٣٦١  | ٨,٠٦٤,٣٦١        | ٨,٠٦٤,٣٦١  | ٤,٦٠             | ٢,٨١      | ١٤,٨٤٩,٥٦٤                        | ١٤,٨٤٩,٥٦٤ |
| ١٩ | المجموعة العربية الأوروبية         | ٦,٢١٥,٥٢٨                   | ٦,٢١٥,٥٢٨  | ٥,٤٠٧,٦٧٩               | ٥,٤٠٧,٦٧٩   | ٧,٤١٦,١٨٨   | ٧,٤١٦,١٨٨   | ٢,٥٢٥,٥٩٠   | ٢,٥٢٥,٥٩٠   | ٨,٠٣٥,٣٤٩            | ٨,٠٣٥,٣٤٩  | ٨,٠٣٥,٣٤٩        | ٨,٠٣٥,٣٤٩  | ٣,٨٣             | ٣,٣٩      | ١٢,٣٥٦,٩٣٥                        | ١٢,٣٥٦,٩٣٥ |
| ٢٠ | التأمين الإسلامية                  | ٦,٢٩٨,٥٧٩                   | ٦,٢٩٨,٥٧٩  | ٦,٢٢١,٠٢١               | ٦,٢٢١,٠٢١   | ٦,٥٦٥,٠٥٢   | ٦,٥٦٥,٠٥٢   | ٤,٤٦٥,٠٣٤   | ٤,٤٦٥,٠٣٤   | ١٠,٧٣٥,٣٦٦           | ١٠,٧٣٥,٣٦٦ | ١٠,٧٣٥,٣٦٦       | ١٠,٧٣٥,٣٦٦ | ٣,٥٥             | ٣,٨٣      | ١١,٤٧٥,٨٨٣                        | ١١,٤٧٥,٨٨٣ |
| ٢١ | الضامنون العرب                     | ٧,٥٦٩,٨٦٥                   | ٧,٥٦٩,٨٦٥  | ٧,١٩٠,٠٢٢               | ٧,١٩٠,٠٢٢   | ٨,٥٧٤,٤٩٢   | ٨,٥٧٤,٤٩٢   | ١٧,٩٥٧      | ١٧,٩٥٧      | ١٠,٧٣٥,٣٦٦           | ١٠,٧٣٥,٣٦٦ | ١٠,٧٣٥,٣٦٦       | ١٠,٧٣٥,٣٦٦ | ٢,٧٢             | ٣,٣٥      | ٨,٧٨١,١٤٠                         | ٨,٧٨١,١٤٠  |
| ٢٢ | العربية الأردنية للتأمين           | ٧,٠٧٨,٥٧٠                   | ٧,٠٧٨,٥٧٠  | ٩,٣٩٩,٥٨٨               | ٩,٣٩٩,٥٨٨   | ٧,٢٥٩,٧٤٤   | ٧,٢٥٩,٧٤٤   | ٦,٣١٠,٣٩٤   | ٦,٣١٠,٣٩٤   | ١٣,٦٧٦,٥٢٤           | ١٣,٦٧٦,٥٢٤ | ١٣,٦٧٦,٥٢٤       | ١٣,٦٧٦,٥٢٤ | ٣,١٢             | ٢,٥٦      | ١٠,٠٦٤,٩٢٤                        | ٨,٠١٢,٥٣٦  |
| ٢٣ | الشرق العربي للتأمين               | ١٣,٧٣٢,٧٦٦                  | ١٣,٧٣٢,٧٦٦ | ١٤,٤٣٥,١٣٦              | ١٤,٤٣٥,١٣٦  | ١٥,٨٦١,٦٤٣  | ١٥,٨٦١,٦٤٣  | ١٦,٤٢٢,٧٢٦  | ١٦,٤٢٢,٧٢٦  | ٣٠,٤١٣,٣٦٦           | ٣٠,٤١٣,٣٦٦ | ٣٠,٤١٣,٣٦٦       | ٣٠,٤١٣,٣٦٦ | ١٧,٤٨            | ١٩,٤٤     | ٥٦,٦٦١,٩٣٢                        | ٦١,٦٦٣,٠١٢ |
| ٢٤ | المتوسط والخليج للتأمين (ميدغلف)   | ٥,٥٩٦,٤٩٤                   | ٥,٥٩٦,٤٩٤  | ٥,٠٥٤,٨١١               | ٥,٠٥٤,٨١١   | ٥,٩٠٤,٥٠٠   | ٥,٩٠٤,٥٠٠   | ٥,٨١٠,٠٦٩   | ٥,٨١٠,٠٦٩   | ١١,٤١٣,٣٦٦           | ١١,٤١٣,٣٦٦ | ١١,٤١٣,٣٦٦       | ١١,٤١٣,٣٦٦ | ٢,٧٧             | ٣,٦٩      | ٨,٩٥٢,٥٤٥                         | ١١,٧١٤,٥٦٩ |
| ٢٥ | الأولى للتأمين                     | ٦,٠١٧,٥٦٨                   | ٦,٠١٧,٥٦٨  | ٦,٠٥٤,١٣٦               | ٦,٠٥٤,١٣٦   | ٨,٩٦٢,٠٩٣   | ٨,٩٦٢,٠٩٣   | ٢,٣٠٦,٦٩١   | ٢,٣٠٦,٦٩١   | ١٠,٧٣٥,٣٦٦           | ١٠,٧٣٥,٣٦٦ | ١٠,٧٣٥,٣٦٦       | ١٠,٧٣٥,٣٦٦ | ٢,٦٨             | ٣,٨٦      | ٨,٦٥٤,٣٢١                         | ١٢,٢٤٦,١٧٥ |
|    | المجموع                            | ١٦,٠٤٥,٨٨٣                  | ١٦,٠٤٥,٨٨٣ | ١٧١,٦٩٩,١٢٥             | ١٧١,٦٩٩,١٢٥ | ١٨٢,٢٥١,٧٤٣ | ١٨٢,٢٥١,٧٤٣ | ١٩٩,٠٤٧,٢٥٨ | ١٩٩,٠٤٧,٢٥٨ | ١,١٠٠,٠٠٠            | ١,١٠٠,٠٠٠  | ١,١٠٠,٠٠٠        | ١,١٠٠,٠٠٠  | ٣,٨٤٩,٩٠٤        | ٤,٤٦٠,٣٥٩ | ١٠٠                               | ١٠٠        |

\* مصدر ارقام شركة فيلادلفيا للتأمين البيانات المالية الأولية لعام ٢٠١٣ المنشورة على موقع هيئة الأوراق المالية لعدم استكمالها متطلبات الحصول على موافقة إدارة التأمين عليها حتى تاريخه

## اجمالي تعويضات المركبات موزعة على (٢٤) شركة تأمين لعام ٢٠١٣

| ت  | اسم الشركة                        | التأمين الإلزامي / مراكز الترخيص |            | الإلزامي من الشامل |            | مجموع المركبات الأردنية |             | الإلزامي من الحدود |           | مجموع التأمين الإلزامي |             | تكميلي      |             | مجموع المركبات |             |
|----|-----------------------------------|----------------------------------|------------|--------------------|------------|-------------------------|-------------|--------------------|-----------|------------------------|-------------|-------------|-------------|----------------|-------------|
|    |                                   | ٢٠١٢                             | ٢٠١٣       | ٢٠١٢               | ٢٠١٣       | ٢٠١٢                    | ٢٠١٣        | ٢٠١٢               | ٢٠١٣      | ٢٠١٢                   | ٢٠١٣        | ٢٠١٢        | ٢٠١٣        | ٢٠١٢           | ٢٠١٣        |
| ١  | التأمين الأردنية                  | ٣.٥٣١.٤٠٤                        | ٣.٧٤٤.٢٦١  | ١.٢٧٣.٨١٦          | ١.٦٠٣.٨٩٧  | ٥.٣٤٨.١٥٨               | ٤.٨٠٥.٢٢٠   | ٤.٠٥.٢١٤           | ٢٢٣.٧٥١   | ٥.٧٥٣.٣٧٢              | ٥.٢٨.٩٧١    | ٥.٦٨٧.٦٥٥   | ١١.٤٤١.٠٢٧  | ١١.٤٤١.٠٢٧     | ١.٠٥٤١.١٢٣  |
| ٢  | الشرق الأوسط للتأمين              | ٣.٠١٩.٩٣٦                        | ٣.١٤٩.٢٩٩  | ٩٧٠.٠٥٠            | ١.١٥٤.٧٥٧  | ٤.١١٩.٣٤٩               | ٤.١٧٤.٦٩٣   | ٤.٥٣.٢٦٥           | ٣٨٦.٠٨٠   | ٤.٥٧٢.٦١٤              | ٤.٥٦٠.٧٧٣   | ٣.٧٢١.٦٣٣   | ٨.٢٩٤.٢٤٧   | ٨.٢٩٤.٢٤٧      | ٩.٢٩٦.٤٣٣   |
| ٣  | التأمين الوطنية                   | ٣.٥٥٣.٠٨٦                        | ٣.٩٨٣.٣٤٦  | ٥٥٦.٧٢٩            | ٥١١.٥٦١    | ٤.٥٤.٠٠٧٥               | ٤.٠٦٤.٦٤٧   | ٣.٠٦.٤٧٨           | ٣٥٠.٥٤١   | ٤.٨٤٦.٥٥٣              | ٤.٤١٥.١٨٨   | ٤.٨٤٦.٥٥٣   | ٢.٠٥١.٤٤١   | ٢.٠٥١.٤٤١      | ٦.٧٨٣.٤٢٢   |
| ٤  | المتحددة للتأمين                  | ٢.٩٩٤.٠٨٧                        | ٢.٨١٥.٩١٦  | ٨٢٩.٤٩٨            | ٨١٣.٠٧٨    | ٣.٦٤٥.٤١٤               | ٣.٨٠٧.١٦٥   | ٣.١٩.٥٥١           | ٣١٩.٥٥١   | ٣.٩٦٤.٩٦٥              | ٤.٠٩٢.٤٢٦   | ٣.٩٦٤.٩٦٥   | ٥.٨٢٧.٣٨٣   | ٥.٨٢٧.٣٨٣      | ٦.٠٤٣.٣٤٩   |
| ٥  | المنارة للتأمين                   | ٤.٧٣٦.٨٨٨                        | ٣.٦١٩.٨٢٧  | ١.١١٥.١٨٨          | ٩٦٤.٩٢٠    | ٤.٧٣٥.٠١٥               | ٥.٧٠١.٨٠٨   | ٣١٠.٥٧٨            | ٣١٠.٥٧٨   | ٥.٤٥.٥٩٣               | ٥.٩٩٤.٧٤٦   | ٥.٤٥.٥٩٣    | ٨.٠٧٧.٨٣٤   | ٨.٠٧٧.٨٣٤      | ٨.٤٧٤.٤١٤   |
| ٦  | التأمين العربية - الأردن          | ٢.٨٥٣.٠٩٠                        | ٣.٤٩٦.٥٠٠  | ٦٧٠.٩٣٦            | ٦٧٠.٩٣٦    | ٤.١٦٧.٤٣٦               | ٤.١٦٧.٤٣٦   | ٣.٥٤٧.١٤٢          | ٣.٥٤٧.١٤٢ | ٤.٥١٨.٨٦١              | ٣.٨٩٢.٥٩١   | ٤.٥١٨.٨٦١   | ٦.٧٠٧.٢٦٣   | ٦.٧٠٧.٢٦٣      | ٦.١٧٢.٣٥٤   |
| ٧  | القدس للتأمين                     | ٢.٥٠٤.٧٥٥                        | ٣.٠٨٤.٤٨٢  | ٧٥٥.٩٨١            | ٧٥٥.٩٨١    | ٣.٨٤.٠٤٦٣               | ٣.٨٤.٠٤٦٣   | ١.٦٢.٨١٣           | ١.٦٢.٨١٣  | ٤.٠٠٣.٢٧٦              | ٣.٧٥٩.٣٣٠   | ٤.٠٠٣.٢٧٦   | ٦.٤٣٣.٢٥٧   | ٦.٤٣٣.٢٥٧      | ٦.٨٦٨.٩١٢   |
| ٨  | النسر العربي للتأمين              | ١.٩٥٣.٦٢٦                        | ٦.٠٨.١٣٥   | ٨٧.٤٧٥             | ٣٦٨.٨١٩    | ٦٩٥.٦١٠                 | ٢.٣٢٢.٤٤٥   | ٢.٠٠.٥٨٦           | ٢.٠٠.٥٨٦  | ٧٦٢.٦١٧                | ٢.٥٢٣.٠٣١   | ٧٦٢.٦١٧     | ٨٦١.٣٦٦     | ٨٦١.٣٦٦        | ٣.٤٤٩.٦٣٤   |
| ٩  | الأردنية الفرنسية للتأمين         | ٤.٩٢٤.٥٦١                        | ٤.٤٨٥.٧٣٨  | ١.٣٦٩.٥٢٥          | ٩.٠٦.٢٢٤   | ٥.٨٣٠.٧٨٥               | ٥.٨٣٠.٧٨٥   | ١.٤٩.٤٦٣           | ١.٤٩.٤٦٣  | ٦.٢٧٤.٢٠٣              | ٦.٤٧١.٣٣٦   | ٦.٢٧٤.٢٠٣   | ١١.٢٠٩.٦٤٨  | ١١.٢٠٩.٦٤٨     | ١٢.٨٢٤.٠٨٤  |
| ١٠ | الاتحاد العربي الدولي للتأمين     | ٦.٤١٠.٩٦٨                        | ٤.٢٨٧.٥٠٤  | ٢٢٧.٢٢٧            | ٢٢٧.٢٢٧    | ٤.٥١٤.٧٣١               | ٦.٦٣١.١٨٢   | ١٣٢.٣٩٣            | ١٣٢.٣٩٣   | ٤.٦٦٤.١٩٤              | ٦.٧٦٣.٥٧٥   | ٤.٦٦٤.١٩٤   | ٥.٣٨١.٧٣٦   | ٥.٣٨١.٧٣٦      | ٧.٤٠١.٥٩٣   |
| ١١ | دلسا للتأمين                      | ٢.٠١٤.١٧٥                        | ٣.٠٧٢.٥٢٩  | ٢٢٦.٠٤٢            | ٢٣٦.٢١٤    | ٣.٢٩٨.٥٧١               | ٢.٢٥٠.٣٨٩   | ٣.٤٤٠.٤٤٤          | ٣.٤٤٠.٤٤٤ | ٣.٦٤٢.٦١٥              | ٢.٦٠٨.٠٤٤   | ٣.٦٤٢.٦١٥   | ٤.٣٧٩.٨٦٩   | ٤.٣٧٩.٨٦٩      | ٣.٧٨٩.٥١٣   |
| ١٢ | الأردنية الإماراتية للتأمين       | ٣.٣٣٥.٥٦٢                        | ١.٩٨٨.٤٢٥  | ٢.٤٧٥.٨٥٤          | ١.٥٢٦.٢٧٣  | ٤.٤٦٤.٢٧٩               | ٤.٨٦١.٨٣٥   | ٣٢٤.٣٦٢            | ٣٢٤.٣٦٢   | ٤.٧٨٨.٦٤١              | ٥.٢٣٣.٧٤٤   | ٤.٧٨٨.٦٤١   | ٨.٤٣٧.٧١٨   | ٨.٤٣٧.٧١٨      | ١٠.١١٢.٨٣٨  |
| ١٣ | البرموك للتأمين                   | ٦٤٧.٦١١                          | ١.٨٠.١٤١   | ٥٩.٣٦٠             | ١٢.٠٥٥٤    | ٢٣٩.٥٠١                 | ٧٦٨.١٦٥     | ٥٧.٧٨٥             | ٥٧.٧٨٥    | ٢٢٤.٤١٢                | ٩٩٢.٥٧٧     | ٢٢٤.٤١٢     | ٣٣٥.٦٥٩     | ٣٣٥.٦٥٩        | ١.٣٥١.١٧١   |
| ١٤ | الأراضي المقدسة للتأمين           | ٦.٠٥٨.٨٤٢                        | ٣.٤٤٣.٨٠٣  | ٨٨٣.٩٨٣            | ٦.٩١٧.٨١٢  | ٣.٤٤٣.٨٠٣               | ٦.٩١٧.٨١٢   | ٣٧٠.٣٠٨            | ٣٧٠.٣٠٨   | ٧.٢٢٦.٥٩٧              | ٧.٢٢٦.٥٩٧   | ١.٦٥١.٢٥٧   | ٩.١٥٦.٥٤٤   | ٩.١٥٦.٥٤٤      | ٨.٨٧٧.٨٥٤   |
| ١٥ | العرب للتأمين على الحياة والحوادث | ٣.٠٢٢.٤٩٥                        | ٣.٠٢٢.٤٩٥  | ٣.٢٢٩.٦٧٥          | ١.٠٣٠.٠٨٦  | ٤.٠٤٨.٨٧٥               | ٤.٢٥٩.٧٦١   | ٢٩٥.٥٥٤            | ٢٩٥.٥٥٤   | ٤.٣٤٤.٥٦٩              | ٤.٥٥٥.٣١٥   | ٤.٣٤٤.٥٦٩   | ٦.١٥٤.٤٧٣   | ٦.١٥٤.٤٧٣      | ٦.٢٠٤.٨٥٥   |
| ١٦ | فيلالفيبا للتأمين                 | ٣.٤١٣.٣٧٢                        | ٤.٤١٣.٣٧٢  | ٢.٩٨٧.٩٣٧          | ٨١١.١٨٣    | ٤.٨٥٨.٠٦                | ٤.٢٢٤.٥٥٥   | ٢٩٢.٢٢٣            | ٢٩٢.٢٢٣   | ٤.٥١٦.٧٧٨              | ٤.٥١٦.٧٧٨   | ١.٢٣٨.١٥٩   | ٥.٧٥٤.٩٣٧   | ٥.٧٥٤.٩٣٧      | ٤.٧٥٥.٨٢٩   |
| ١٧ | الأردن الدولية للتأمين            | ٢.٧٨٠.٦١١                        | ١.٦١٦.٧١٠  | ٢.٧٨٠.٦١١          | ٢.٠٧.٨٦٨   | ٤.٨٢٤.٥٧٨               | ٣.٥٣٧.٣٦٠   | ١.٠٣.٢٦٤           | ١.٠٣.٢٦٤  | ١.٩٢٧.٨٤٢              | ٤.٠٣٣.٧٩٨   | ١.٩٢٧.٨٤٢   | ٢.٢٨٨.٤١١   | ٢.٢٨٨.٤١١      | ٤.٨٤٢.٧١٤   |
| ١٨ | المجموعة العربية الأوروبية        | ٢.٦٢٨.١٢٥                        | ٣.٣٢٥.٢٥٧  | ٥٢١.٢٧٦            | ٩٣.٠٠٤٢    | ٣.٨٤٦.٥٣٣               | ٣.٥٥٨.١٦٧   | ٣.٠٥٨.١٦٧          | ٣.٠٥٨.١٦٧ | ٤.٢٦٥.٦٩٨              | ٣.٩٣٧.٨٥٠   | ٤.٢٦٥.٦٩٨   | ٦.٢١٥.٥٢٨   | ٦.٢١٥.٥٢٨      | ٥.٤٠٧.٦٧٩   |
| ١٩ | التأمين الإسلامية                 | ٣.٣٨٣.٢٥٢                        | ٣.٣٨٠.٨٩٢  | ٧١١.٠٥٧            | ٦٢٦.٩٦٠    | ٤.٠٩١.٩٤٩               | ٤.٠١٠.٢١٢   | ٢٥٧.١٤٠            | ٢٥٧.١٤٠   | ٤.٣٤٩.٠٨٩              | ٤.٣٤٩.٠٨٩   | ١.٩٤٩.٤٩٠   | ٦.٢٩٨.٥٧٩   | ٦.٢٩٨.٥٧٩      | ٦.٣٦٧.٦٦١   |
| ٢٠ | الضامنون العرب                    | ٢.٧٥٠.٣٩٩                        | ٢.٧٨٦.٣٢١  | ٣.٤٤٠.٢٥٦          | ٣.٢٥٣.٥٥٣  | ٤.٢٢٦.٥٧٧               | ٦.٠٠٣.٩٥٢   | ١٦٥.٤١٠            | ١٦٥.٤١٠   | ٦.٣٩١.٩٨٧              | ٦.١١٠.٥٨٧   | ٦.٣٩١.٩٨٧   | ٧.٥٦٩.٨٦٥   | ٧.٥٦٩.٨٦٥      | ٧.١٩٠.٠٢٢   |
| ٢١ | العربية الأردنية للتأمين          | ٣.٤٧٨.٢٨٩                        | ٢.٣٣٨.٩٤٦  | ١.٨٠٣.٦٨٦          | ١.٩٥٩.١٩٨  | ٤.٤٣٧.٤٨٧               | ٤.١٤٢.٦٣٢   | ٢٩٣.١٤٧            | ٢٩٣.١٤٧   | ٤.٤٣٥.٧٧٩              | ٥.٧٤٦.٤٩٥   | ٤.٤٣٥.٧٧٩   | ٧.٠٧٨.٥٧٠   | ٧.٠٧٨.٥٧٠      | ٩.٣٩٩.٥٨٨   |
| ٢٢ | الشرق العربي للتأمين              | ٢.٨٥٤.٣٠٦                        | ٣.٢٠٨.٢٨٠  | ٢.٦٤٧.٩٤٨          | ٢.٧٨٤.٩٥٠  | ٥.٨٥٦.٢٢٨               | ٥.٦٣٩.٢٥٦   | ٣٣٢.٧٧٢            | ٣٣٢.٧٧٢   | ٦.١٨٩.٠٠٠              | ٥.٩١٣.٥٣٥   | ٦.١٨٩.٠٠٠   | ٨.٥٢١.٦٠١   | ٨.٥٢١.٦٠١      | ١٤.٤٣٥.١٣٦  |
| ٢٣ | المتوسط والخليج للتأمين (ميدغف)   | ١.٩٥٣.٧٥١                        | ٢.٢٧٩.٥٠٣  | ٧٨٤.٩٩٥            | ٥١٥.٦٦٩    | ٣.٠٦٤.٤٩٨               | ٢.٤٦٩.٤٢٠   | ٢٥٠.٢٩٢            | ٢٥٠.٢٩٢   | ٣.٣١٤.٧٩٠              | ٢.٧٥١.٣٣٨   | ٣.٣١٤.٧٩٠   | ٥.٠٥٤.٨١١   | ٥.٠٥٤.٨١١      | ٥.٠٥٤.٨١١   |
| ٢٤ | الأولى للتأمين                    | ٣.٢٢٩.٣٠٨                        | ٣.٦٦٦.٩٨٠  | ٦١٧.٥٣١            | ٥٤٢.٦٣٤    | ٤.٢٨٤.٥١١               | ٣.٧٧١.٩٤٢   | ٣.٠٠.٤٦٤           | ٣.٠٠.٤٦٤  | ٤.١٤٩.٦٢٥              | ٤.٥٨٤.٩٧٥   | ٤.١٤٩.٦٢٥   | ٦.١٧٤.٥٦٨   | ٦.١٧٤.٥٦٨      | ٦.٠٥٤.١٣٦   |
|    | المجموع                           | ٧٧.٨١٤.٢٤٤                       | ٧١.٠٣٨.٨٦٨ | ٢٦.٩٥٣.٧٤٥         | ٢٣.٦٥١.٣٨٣ | ٩٧.٩٩٢.٦١٣              | ١٠١.٤٦٥.٦٢٧ | ٦.٧٥٠.٨٠٤          | ٦.٧٥٠.٨٠٤ | ١٠٨.٨٢٩.٢١٧            | ١٠٨.٨٢٩.٢١٧ | ١٠٨.٨٢٩.٢١٧ | ١٦٠.٤٥٨.٨٨٣ | ١٦٠.٤٥٨.٨٨٣    | ١٧١.٦٩٩.١٢٥ |

شركات التأمين التي طلبت إيقاف إجازتها:

شركات التأمين التي أوقفت إجازتها بناء على قرار الهيئة

١- شركة البرموك للتأمين اعتباراً من ٢٠١١/١٢/١٢

٢- شركة النسر العربي للتأمين اعتباراً من ٢٠١٢/١/١

٣- شركة الأردن الدولية للتأمين اعتباراً من ٢٠١٢/٣/١٤

٣- تم إلغاء اجازة شركة جراسا للتأمين من ٢٠١٢/١/٣ وقررت الهيئة العامة للضريبة تصفية الشركة اختياريًا في ايار ٢٠١٣.

\*\* مصدر ارقام شركة فيلالفيبا للتأمين البيانات المالية الأولية لعام ٢٠١٣ المنشورة على موقع هيئة الأوراق المالية لعدم استكمالها متطلبات الحصول على موافقة إدارة التأمين عليها حتى تاريخه

**جدول رقم (٢٦)**  
**نتائج شركات التأمين في الاردن (%حصتها وترتيبها) من إجمالي التعويضات المدفوعة لعام ٢٠١٣**  
**موزعة حسب اجمالي التأمينات العامة وتأمينات الحياة والطبي واجمالي تعويضات السوق**  
**(دينار أردني)**

| ترتيب الشركات حسب اجمالي تعويضات السوق |                                   |                  |                      | ترتيب الشركات حسب تعويضات الحياة والطبي |                                   |                       |                           | ترتيب الشركات حسب تعويضات التأمينات العامة |                                   |                  |                             |
|--|-----------------------------------|------------------|----------------------|---|-----------------------------------|-----------------------|---------------------------|--|-----------------------------------|------------------|-----------------------------|
| الترتيب                                | الشركة                            | اجمالي التعويضات | الحصة من التعويضات % | الترتيب                                 | الشركة                            | تأمينات الحياة والطبي | الحصة من الحياة و الطبي % | الترتيب                                    | الشركة                            | التأمينات العامة | الحصة من التأمينات العامة % |
| ١                                      | الشرق العربي للتأمين              | ٦١.٦٣٣.٠١٢       | ١٩,٤٤                | ١                                       | الشرق العربي للتأمين              | ٤٥.٧٧١.٣٦٩            | ٣٣,٩٤                     | ١  | الشرق العربي للتأمين              | ١٥.٨٦١.٦٤٣       | ٨,٧٠                        |
| ٢                                      | التأمين الأردنية                  | ٢٧.٣٣٧.٠٣١       | ٨,٦٢                 | ٢                                       | التأمين الأردنية                  | ١٣.٧٦٧.٨٤٨            | ١٠,٢١                     | ٢  | التأمين الأردنية                  | ١٣.٥٦٩.١٨٣       | ٧,٤٥                        |
| ٣                                      | الأردنية الفرنسية للتأمين         | ١٨.٤٤٧.١٧٣       | ٥,٨٢                 | ٣                                       | النسر العربي للتأمين              | ٩.٥١٨.٠٧٣             | ٧,٠٦                      | ٣  | النسر العربي للتأمين              | ١٢.٨٢٥.٩٨١       | ٧,٠٤                        |
| ٤                                      | الشرق الأوسط للتأمين              | ١٤.٠٧٨.٠٨٧       | ٤,٤٤                 | ٤                                       | ميتلاف البيو                      | ٦.٨٠١.٩٧١             | ٥,٠٤                      | ٤  | الشرق الأوسط                      | ٩.٨٤٩.٩٧٠        | ٥,٤٠                        |
| ٥                                      | الأردنية الإماراتية للتأمين       | ١٤.٠٢٦.٩٤١       | ٤,٤٢                 | ٥                                       | المتوسط والخليج للتأمين (ميدغلف)  | ٥.٨١٠.٠٦٩             | ٤,٣١                      | ٥  | الأراضي المقدسة للتأمين           | ٩.٤٣٠.٩٣٦        | ٥,١٧                        |
| ٦                                      | الأولى للتأمين                    | ١٢.٢٤٦.١٧٥       | ٣,٨٦                 | ٦                                       | الأردن الدولية للتأمين            | ٥.٧٤٠.٠٦٥             | ٤,٢٦                      | ٦  | القدس للتأمين                     | ٩.١٦٧.١٧٨        | ٥,٠٣                        |
| ٧                                      | التأمين الإسلامية                 | ١٢.١٥٣.٦٣٣       | ٣,٨٣                 | ٧                                       | الأردنية الفرنسية للتأمين         | ٥.٦٢١.١٩٢             | ٤,١٧                      | ٧  | الأولى للتأمين                    | ٨.٩٦٢.٠٩٣        | ٤,٩٢                        |
| ٨                                      | المتوسط والخليج للتأمين "ميدغلف"  | ١١.٧١٤.٥٦٩       | ٣,٦٩                 | ٨                                       | التأمين الإسلامية                 | ٥.٥٣٢.٦١٢             | ٤,١٠                      | ٨  | الأردنية الإماراتية للتأمين       | ٨.٦١٠.١٦٢        | ٤,٧٢                        |
| ٩                                      | النسر العربي للتأمين              | ١٠.٩٨٥.٥٤٣       | ٣,٤٦                 | ٩                                       | الأردنية الإماراتية للتأمين       | ٥.٤١٦.٧٧٩             | ٤,٠٢                      | ٩  | الضامنون العرب                    | ٨.٥٧٤.٤٩٢        | ٤,٧٠                        |
| ١٠                                     | العربية الأوروبية للتأمين         | ١٠.٧٤٤.٨٩٢       | ٣,٣٩                 | ١٠                                      | الشرق الأوسط للتأمين              | ٤.٢٢٨.١١٧             | ٣,١٤                      | ١٠   | المنارة للتأمين                   | ٨.٢٩٤.٥٤٩        | ٤,٥٥                        |
| ١١                                     | الضامنون العرب                    | ١٠.٦٣٧.١٥٣       | ٣,٣٥                 | ١١                                      | العربية الأوروبية للتأمين         | ٣.٣٢٨.٧٠٤             | ٢,٤٧                      | ١١   | التأمين الوطنية                   | ٧.٥١٣.٧٨٨        | ٤,١٢                        |
| ١٢                                     | التأمين العربية - الأردن          | ١٠.١٣٢.٤١٢       | ٣,٢٠                 | ١٢                                      | الأولى للتأمين                    | ٣.٢٨٤.٠٨٢             | ٢,٤٤                      | ١٢   | العربية الأوروبية للتأمين         | ٧.٤١٦.١٨٨        | ٤,٠٧                        |
| ١٣                                     | القدس للتأمين                     | ١٠.١١٤.٢٢١       | ٣,١٩                 | ١٣                                      | التأمين العربية - الأردن          | ٣.١١٣.٤٤٩             | ٢,٣١                      | ١٣   | العربية الأردنية للتأمين          | ٧.٢٥٩.٧٤٤        | ٣,٩٨                        |
| ١٤                                     | التأمين الوطنية                   | ٩.٨١٧.٣٣٦        | ٣,١٠                 | ١٤                                      | الاتحاد العربي الدولي للتأمين     | ٢.٦٠٢.٠٥٤             | ١,٩٣                      | ١٤   | العرب للتأمين على الحياة والحوادث | ٧.٢٢١.٩٧٩        | ٣,٩٦                        |
| ١٥                                     | العرب للتأمين على الحياة والحوادث | ٩.٥١٢.٥١٦        | ٣,٠٠                 | ١٥                                      | التأمين الوطنية                   | ٢.٣٠٣.٥٤٨             | ١,٧١                      | ١٥   | التأمين العربية - الأردن          | ٧.٠١٨.٩٦٣        | ٣,٨٥                        |
| ١٦                                     | الأراضي المقدسة للتأمين           | ٩.٤٣٠.٩٣٦        | ٢,٩٧                 | ١٦                                      | العرب للتأمين على الحياة والحوادث | ٢.٢٩٠.٥٣٧             | ١,٧٠                      | ١٦   | التأمين الإسلامية                 | ٦.٦٢١.٠٢١        | ٣,٦٣                        |
| ١٧                                     | المنارة للتأمين                   | ٨.٩٧٧.٥٨٣        | ٢,٨٣                 | ١٧                                      | المتحدة للتأمين                   | ٢.١٨١.٠٢٣             | ١,٦٢                      | ١٧   | المتحدة للتأمين                   | ٦.١٢٨.٥٤٧        | ٣,٣٦                        |
| ١٨                                     | الأردن الدولية للتأمين            | ٨.٩٠١.٣٣٠        | ٢,٨١                 | ١٨                                      | الضامنون العرب                    | ٢.٠٦٢.٦٦١             | ١,٥٣                      | ١٨   | "المتوسط والخليج للتأمين" ميدغلف  | ٥.٩٠٤.٥٠٠        | ٣,٢٤                        |
| ١٩                                     | المتحدة للتأمين                   | ٨.٣٠٩.٥٧٠        | ٢,٦٢                 | ١٩                                      | البرموك للتأمين                   | ١.٣٢٧.٥٠٩             | ٠,٩٨                      | ١٩   | فيلاذلفيا للتأمين*                | ٥.٧٧٥.٣٥٩        | ٣,١٧                        |
| ٢٠                                     | العربية الأردنية للتأمين          | ٨.١٢٣.٥٣٦        | ٢,٥٦                 | ٢٠                                      | دلنا للتأمين                      | ١.٢٥١.٠١٣             | ٠,٩٣                      | ٢٠   | الاتحاد العربي الدولي للتأمين     | ٥.٤٢٠.٣٠٦        | ٢,٩٧                        |
| ٢١                                     | الاتحاد العربي الدولي للتأمين     | ٨.٠٢٢.٣٦٠        | ٢,٥٣                 | ٢١                                      | القدس للتأمين                     | ٩٤٧.٠٤٣               | ٠,٧٠                      | ٢١   | دلنا للتأمين                      | ٥.١٥٩.٢٨٧        | ٢,٨٣                        |
| ٢٢                                     | ميتلاف اليكو                      | ٦.٨٨٧.٠٠٤        | ٢,١٧                 | ٢٢                                      | العربية الأردنية للتأمين          | ٨٦٣.٧٩٢               | ٠,٦٤                      | ٢٢   | الأردن الدولية للتأمين            | ٣.١٦١.٢٦٥        | ١,٧٣                        |
| ٢٣                                     | دلنا للتأمين                      | ٦.٤١٠.٣٠٠        | ٢,٠٢                 | ٢٣                                      | المنارة للتأمين                   | ٦٨٣.٠٣٤               | ٠,٥١                      | ٢٣   | النسر العربي للتأمين              | ١.٤٦٧.٤٧٠        | ٠,٨١                        |
| ٢٤                                     | فيلاذلفيا للتأمين                 | ٦.١٧٦.٩١٥        | ١,٩٥                 | ٢٤                                      | فيلاذلفيا للتأمين                 | ٤٠١.٥٥٦               | ٠,٣٠                      | ٢٤   | البرموك للتأمين                   | ٩٥٢.١٠٦          | ٠,٥٢                        |
| ٢٥                                     | البرموك للتأمين                   | ٢.٢٧٩.٦١٥        | ٠,٧٢                 | ٢٥                                      | الأراضي المقدسة للتأمين*          |                       | ٠,٠٠                      | ٢٥   | ميتلاف اليكو                      | ٨٥٠.٣٣           | ٠,٠٥                        |
| ١٠٠                                    | المجموع                           | ٣١٧.٠٩٩.٨٤٣      |                      | ١٠٠                                     | المجموع                           | ١٣٤.٨٤٨.١٠٠           |                           | ١٠٠  | المجموع                           | ١٨٢.٥٢١.٧٤٣      |                             |

\* الشركة لا تمارس تأمينات الحياة والطبي

\* مصدر ارقام شركة فيلاذلفيا لتأمين البيدات المالية الأولية لعام ٢٠١٣ المنشورة على موقع هيئة الأوراق المالية لعدم استكمالها متطلبات الحصول على موافقة إدارة التأمين عليها حتى تاريخه

**جدول رقم (٢٧)**  
**نتائج شركات التأمين في الأردن حسب اجمالي التعويضات لفروع التأمين ٢٠١٣**  
(دينار أردني)

| تأمينات الحوادث العامة |                                   |                  | تأمين الحريق والاضرار الاخرى للممتلكات |                                   |                   | تأمين البحري والنقل |                                   |                  |
|------------------------|-----------------------------------|------------------|--|-----------------------------------|-------------------|---------------------|-----------------------------------|------------------|
| الترتيب                | الشركة                            | اجمالي التعويضات | الترتيب                                | الشركة                            | اجمالي التعويضات  | الترتيب             | الشركة                            | اجمالي التعويضات |
| ١                      | الشرق العربي للتأمين              | ٥٢٠,٧٧٤          | ١                                      | الأولى للتأمين                    | ٢,٦٥٠,٥٤٩         | ١                   | القدس للتأمين                     | ٢,٣١٥,٦١٩        |
| ٢                      | العربية الأوروبية للتأمين         | ١٩٤,٠٧٧          | ٢                                      | التأمين الأردنية                  | ١,٧١٦,٦٩٦         | ٢                   | دلتا للتأمين                      | ٥٦٣,٢٠٣          |
| ٣                      | التأمين الأردنية                  | ١٦٤,٦٦٨          | ٣                                      | الشرق العربي للتأمين              | ١,٣٤٤,٦٥٠         | ٣                   | البرموك للتأمين                   | ٥٣٠,٥٩٥          |
| ٤                      | الضامنون العرب                    | ١٥٩,٦٩٢          | ٤                                      | الشرق الأوسط للتأمين              | ١,٢٣٥,٣٥٨         | ٤                   | العرب للتأمين على الحياة والحوادث | ٥٢٩,٦١٧          |
| ٥                      | النسر العربي للتأمين              | ١٤٠,١٩٢          | ٥                                      | العربية الأوروبية للتأمين         | ٩١٥,٩١٤           | ٥                   | الأردن الدولية للتأمين            | ٣٤٨,٤١٤          |
| ٦                      | التأمين العربية - الأردن          | ٩٩,٤٠٣           | ٦                                      | الأردنية الفرنسية للتأمين         | ٨٨٦,٨٧٤           | ٦                   | الأردنية الفرنسية للتأمين         | ٣٤٥,٠٠٨          |
| ٧                      | ميتلاف البيكو                     | ٨٥,٠٣٣           | ٧                                      | الأردن الدولية للتأمين            | ٤٧٠,١٦٤           | ٧                   | الشرق العربي للتأمين              | ٢٦٣,٤٥٣          |
| ٨                      | الشرق الاوسط للتأمين              | ٨٣,٠٨٥           | ٨                                      | الضامنون العرب                    | ٤٣٦,٢٥٤           | ٨                   | النسر العربي للتأمين              | ٢٦١,٦٠٠          |
| ٩                      | الأردنية الفرنسية للتأمين         | ٦٣,٨٦٦           | ٩                                      | القدس للتأمين                     | ٤٠٩,٦٧٠           | ٩                   | التأمين الأردنية                  | ٢٤٦,٧٩٢          |
| ١٠                     | الأردن الدولية للتأمين            | ٥٤,٢٧٦           | ١٠                                     | العرب للتأمين على الحياة والحوادث | ٣٨٤,٢٥٤           | ١٠                  | الشرق الأوسط للتأمين              | ٢٣٧,٢٨٠          |
| ١١                     | المنازة للتأمين                   | ٥٤,١٥٨           | ١١                                     | التأمين الوطنية                   | ٢٨٢,٤٦٢           | ١١                  | التأمين الوطنية                   | ١٧٧,٣٥١          |
| ١٢                     | الأولى للتأمين                    | ٤٧,١٣٣           | ١٢                                     | الأراضي المقدسة للتأمين           | ٢٧١,١٠٧           | ١٢                  | المتوسط والخليج للتأمين (ميدغلف)  | ١٢٦,٩١٦          |
| ١٣                     | العرب للتأمين على الحياة والحوادث | ٣٤,٦٣٩           | ١٣                                     | التأمين الإسلامية                 | ٢٦١,٤٠٦           | ١٣                  | العربية الأوروبية للتأمين         | ٨٩,٩٧٦           |
| ١٤                     | دلتا للتأمين                      | ٣١,٣١٣           | ١٤                                     | المتحدة للتأمين                   | ٢٥٥,٨٣٨           | ١٤                  | الأولى للتأمين                    | ٨٩,٨٤٣           |
| ١٥                     | الأردنية الإماراتية للتأمين       | ٢٦,٠٩٠           | ١٥                                     | النسر العربي للتأمين              | ٢٠٤,٣١٢           | ١٥                  | الضامنون العرب                    | ٧٣,٤٠٥           |
| ١٦                     | التأمين الإسلامية                 | ٢٣,٥٩٨           | ١٦                                     | المتوسط والخليج للتأمين (ميدغلف)  | ١٧٣,٠٩٠           | ١٦                  | العربية الأردنية للتأمين          | ٦٢,٨٤٢           |
| ١٧                     | العربية الأردنية للتأمين          | ١١,٨٢٩           | ١٧                                     | التأمين العربية - الأردن          | ١٦٦,٧٤٠           | ١٧                  | التأمين العربية - الأردن          | ٤٥,٥٥٧           |
| ١٨                     | القدس للتأمين                     | ٨,٦٣٢            | ١٨                                     | المنازة للتأمين                   | ١٥٩,٠٣٥           | ١٨                  | المتحدة للتأمين                   | ٤١,١٧٧           |
| ١٩                     | المتوسط والخليج للتأمين (ميدغلف)  | ٨,٠٠٠            | ١٩                                     | دلتا للتأمين                      | ١٥٦,٦٨٧           | ١٩                  | التأمين الإسلامية                 | ٣٧,٤٣٨           |
| ٢٠                     | البرموك للتأمين                   | ٥,٤٠٠            | ٢٠                                     | الأردنية الإماراتية للتأمين       | ١٣٨,١٨١           | ٢٠                  | فيلادلفيا للتأمين                 | ١٠,٦٦٨           |
| ٢١                     | المتحدة للتأمين                   | ٤,١٤٩            | ٢١                                     | العربية الأردنية للتأمين          | ١٠٦,٥٠٣           | ٢١                  | الأردنية الإماراتية للتأمين       | ٨,١٧٣            |
| ٢٢                     | الأراضي المقدسة للتأمين           | ٣,٢٨٥            | ٢٢                                     | البرموك للتأمين                   | ٨٠,٤٥٢            | ٢٢                  | المنازة للتأمين                   | ٣,٥٢٢            |
| ٢٣                     | التأمين الوطنية                   | ٢,٨٣٤            | ٢٣                                     | الاتحاد العربي الولي للتأمين      | ٣٥,٥٩٨            | ٢٣                  | الاتحاد العربي الولي للتأمين      | ٢,٩٦٥            |
| ٢٤                     | فيلادلفيا للتأمين                 | ٦٨٥              | ٢٤                                     | فيلادلفيا للتأمين                 | ٩,٠٦٩             | ٢٤                  | الأراضي المقدسة للتأمين*          |                  |
| ٢٥                     | الاتحاد العربي الدولي للتأمين     | ٧                | ٢٥                                     | ميتلاف البيكو**                   |                   | ٢٥                  | ميتلاف البيكو**                   |                  |
| <b>المجموع</b>         |                                   | <b>١,٨٢٧,٥١١</b> | <b>المجموع</b>                         |                                   | <b>١٢,٧٥٠,٨٦٣</b> | <b>المجموع</b>      |                                   | <b>٦,٤١١,٤١٤</b> |

\* لم تدفع الشركة تعويضات عن فرع تأمين البحري لعام ٢٠١٣.  
\*\* الشركة تحت التسلسل (٢٥) لا تمارس اعمال التأمين البحري والحريق  
\*\*\* مصدر ارقام شركة فيلادلفيا للتأمين البيانات المالية الأولية لعام ٢٠١٣ المنشورة على موقع هيئة الأوراق المالية لعدم استكمالها متطلبات الحصول على موافقة إدارة التأمين عليها حتى تاريخه

تتمة جدول رقم (٢٧)  
نتائج شركات التأمين حسب اجمالي التعويضات لفروع التأمين ٢٠١٣

| تأمين المركبات (الالزامي والتكميلي) |                                   |                  |
|-------------------------------------|-----------------------------------|------------------|
| الترتيب                             | الشركة                            | اجمالي التعويضات |
| ١                                   | الشرق العربي للتأمين              | ١٣.٧٣٢.٧٦٦       |
| ٢                                   | التأمين الأردنية                  | ١١.٤٤١.٠٢٧       |
| ٣                                   | الأردنية الفرنسية للتأمين         | ١١.٢٠٩.٦٤٨       |
| ٤                                   | الأراضي المقدسة للتأمين           | ٩.١٥٦.٥٤٤        |
| ٥                                   | الأردنية الإماراتية للتأمين       | ٨.٤٣٧.٧١٨        |
| ٦                                   | الشرق الأوسط للتأمين              | ٨.٢٩٤.٢٤٧        |
| ٧                                   | المفارة للتأمين                   | ٨.٠٧٧.٨٣٤        |
| ٨                                   | الضامنون العرب                    | ٧.٥٦٩.٨٦٥        |
| ٩                                   | العربية الأردنية للتأمين          | ٧.٠٧٨.٥٧٠        |
| ١٠                                  | التأمين الوطنية                   | ٧.٠٥١.١٤١        |
| ١١                                  | التأمين العربية - الأردن          | ٦.٧٠٧.٢٦٣        |
| ١٢                                  | القدس للتأمين                     | ٦.٤٣٣.٢٥٧        |
| ١٣                                  | التأمين الإسلامية                 | ٦.٢٩٨.٥٧٩        |
| ١٤                                  | العربية الأوروبية للتأمين         | ٦.٢١٥.٥٢٨        |
| ١٥                                  | الأولى للتأمين                    | ٦.١٧٤.٥٦٨        |
| ١٦                                  | العرب للتأمين على الحياة والحوادث | ٦.١٥٤.٤٧٣        |
| ١٧                                  | المتحدة للتأمين                   | ٥.٨٢٧.٣٨٣        |
| ١٨                                  | فيلاذلفيا للتأمين                 | ٥.٧٥٤.٩٣٧        |
| ١٩                                  | المتوسط والخليج للتأمين "ميدغف"   | ٥.٥٩٦.٤٩٤        |
| ٢٠                                  | الاتحاد العربي الدولي للتأمين     | ٥.٣٨١.٧٣٦        |
| ٢١                                  | دلنا للتأمين                      | ٤.٣٧٩.٨٦٩        |
| ٢٢                                  | الأردن الدولية للتأمين            | ٢.٢٨٨.٤١١        |
| ٢٣                                  | النسر العربي للتأمين              | ٨٦١.٣٦٦          |
| ٢٤                                  | البرموك للتأمين                   | ٣٣٥.٦٥٩          |
| ٢٥                                  | ميتلاف اليكو*                     |                  |
| المجموع                             |                                   | ١٦٠.٤٥٨.٨٨٣      |

| التأمين الطبي |                                   |                  |
|---------------|-----------------------------------|------------------|
| الترتيب       | الشركة                            | اجمالي التعويضات |
| ١             | الشرق العربي للتأمين              | ٤٥.٧٧١.٣٦٩       |
| ٢             | النسر العربي للتأمين              | ٦.٠٤٩.٨٩١        |
| ٣             | المتوسط والخليج للتأمين (ميدغف)   | ٥.٨١٠.٠٦٩        |
| ٤             | الأردنية الإماراتية للتأمين       | ٥.٤١٦.٧٧٩        |
| ٥             | الأردن الدولية للتأمين            | ٥.٢٢٠.٩١٩        |
| ٦             | الأردنية الفرنسية للتأمين         | ٥.١٨١.٤٦٤        |
| ٧             | التأمين الأردنية                  | ٤.٤٩٤.٤٥١        |
| ٨             | التأمين الإسلامية                 | ٤.٤٦٥.٠٣٤        |
| ٩             | الأولى للتأمين                    | ٣.٢٨٤.٠٨٢        |
| ١٠            | الشرق الأوسط للتأمين              | ٣.٠٦٨.٥٥٦        |
| ١١            | الاتحاد العربي الدولي للتأمين     | ٢.٦٠٢.٠٥٤        |
| ١٢            | العربية الأوروبية للتأمين         | ٢.٥٢٥.٥٩٠        |
| ١٣            | التأمين الوطنية                   | ٢.١٢٧.٣٤٣        |
| ١٤            | الضامنون العرب                    | ٢.٠٤٤.٧٠٤        |
| ١٥            | العرب للتأمين على الحياة والحوادث | ١.٩٥٥.٥٧١        |
| ١٦            | التأمين العربية - الأردن          | ١.٩٤٢.٩٥٣        |
| ١٧            | ميتلاف اليكو                      | ١.٧٦٦.٨٤٦        |
| ١٨            | المتحدة للتأمين                   | ١.٦٥٦.٢٨٧        |
| ١٩            | دلنا للتأمين                      | ١.٢٣٤.٩٢٥        |
| ٢٠            | البرموك للتأمين                   | ١.١٤٤.٩٨٩        |
| ٢١            | القدس للتأمين                     | ٨٦٠.٨٦٩          |
| ٢٢            | المفارة للتأمين                   | ٦٨٣.٠٣٤          |
| ٢٣            | العربية الأردنية للتأمين          | ٦٣١.٣٩٤          |
| ٢٤            | فيلاذلفيا للتأمين                 | ٤٠١.٥٥٦          |
| ٢٥            | الأراضي المقدسة للتأمين*          |                  |
| المجموع       |                                   | ١١٠.٣٤٠.٧٢٩      |

| تأمينات الحياة |                                   |                  |
|----------------|-----------------------------------|------------------|
| الترتيب        | الشركة                            | اجمالي التعويضات |
| ١              | التأمين الأردنية                  | ٩.٢٧٣.٣٩٧        |
| ٢              | ميتلاف اليكو                      | ٥.٠٣٥.١٢٥        |
| ٣              | النسر العربي للتأمين              | ٣.٤٦٨.١٨٢        |
| ٤              | التأمين العربية - الأردن          | ١.١٧٠.٤٩٦        |
| ٥              | الشرق الأوسط للتأمين              | ١.١٥٩.٥٦١        |
| ٦              | التأمين الإسلامية                 | ١.٠٦٧.٥٧٨        |
| ٧              | العربية الأوروبية للتأمين         | ٨٠٣.١١٤          |
| ٨              | المتحدة للتأمين                   | ٥٢٤.٧٣٦          |
| ٩              | الأردن الدولية للتأمين            | ٥١٩.١٤٦          |
| ١٠             | الأردنية الفرنسية للتأمين         | ٤٣٩.٧٢٨          |
| ١١             | العرب للتأمين على الحياة والحوادث | ٣٣٤.٩٦٦          |
| ١٢             | العربية الأردنية للتأمين          | ٢٣٢.٣٩٨          |
| ١٣             | البرموك للتأمين                   | ١٨٢.٥٢٠          |
| ١٤             | التأمين الوطنية                   | ١٧٦.٢٠٥          |
| ١٥             | القدس للتأمين                     | ٨٦.١٧٤           |
| ١٦             | الضامنون العرب                    | ١٧.٩٥٧           |
| ١٧             | دلنا للتأمين                      | ١٦.٠٨٨           |
| ١٨             | المفارة للتأمين*                  |                  |
| ١٩             | الاتحاد العربي الدولي للتأمين*    |                  |
| ٢٠             | الأردنية الإماراتية للتأمين*      |                  |
| ٢١             | الأراضي المقدسة للتأمين*          |                  |
| ٢٢             | فيلاذلفيا للتأمين*                |                  |
| ٢٣             | الشرق العربي للتأمين*             |                  |
| ٢٤             | المتوسط والخليج للتأمين (ميدغف)*  |                  |
| ٢٥             | الأولى للتأمين*                   |                  |
| المجموع        |                                   | ٢٤.٥٠٧.٣٧١       |

\* الشركة تحت التسلسل ٢٥-١٨ لا تمارس تأمين الحياة  
\*\* مصدر ارقام شركة فيلاذلفيا للتأمين البيانات المالية الأولية لعام ٢٠١٣ المنشورة على موقع هيئة الأوراق المالية لعدم استكمالها متطلبات الحصول على موافقة إدارة التأمين عليها حتى تاريخه  
\* الشركة لا تمارس تأمين المركبات

جدول رقم (٢٨)  
الارباح (الخسائر) لشركات التأمين في السوق الأردني ٢٠١٣ لـ (٢٥) شركة تأمين  
حسب فروع التأمين

| ت  | اسم الشركة                         | البحري والنقل |           | الطيران |      | البحري + الطيران |           | الحريق والاضرار الاخرى للممتلكات |           | المسؤولية |         | الفروع الاخرى |           | الانتماء |         | المركبات   |            |
|----|------------------------------------|---------------|-----------|---------|------|------------------|-----------|----------------------------------|-----------|-----------|---------|---------------|-----------|----------|---------|------------|------------|
|    |                                    | ٢٠١٢          | ٢٠١٣      | ٢٠١٢    | ٢٠١٣ | ٢٠١٢             | ٢٠١٣      | ٢٠١٢                             | ٢٠١٣      | ٢٠١٢      | ٢٠١٣    | ٢٠١٢          | ٢٠١٣      | ٢٠١٢     | ٢٠١٣    | ٢٠١٢       | ٢٠١٣       |
| ١  | التأمين الأردنية                   | ٤٤٧,٦٩٩       | ٤٥١,٤٨١   |         |      | ٤٥١,٤٨١          | ٤٤٧,٦٩٩   | ٤٢٦,٨٤٤                          | ٥٢٤,٨٤٢   | ٥٣,٥٤٠    | ٨٦,٤٠٥  | ٤٣,٥٩٨        | ٥٩,٣٤٠    |          |         | ١,٥٩٧,٠٥٦  | ١,٣٨٣,٠٢٤  |
| ٢  | الشرق الأوسط للتأمين               | ٤٤٧,٥٧٣       | ٩٦٠,٩٦٤   |         |      | ٩٦٠,٩٦٤          | ٤٤٧,٥٧٣   | ٧٨١,٥٦١                          | ٣٥٣,٨٩٣   | ٧٣,٨٨٦    | ٨٢,١٦٤  | ٩٠,٨٥٢        | ١٠٣,٨٨٠   |          |         | ١٤٧,٨٠٣    | ١٨٣,٤٠٦    |
| ٣  | التأمين الوطنية                    | ١٢٠,١٨٢       | ٢٠٩,٣٠٣   |         |      | ٢٠٩,٣٠٣          | ١٢٠,١٨٢   | ٢٤٧,٤٣٩                          | ٧٧,١٥٣    | ٣٦,٨٢٠    | ٣٦,٥٩٨  |               |           |          |         | ٦٤,٢٩٧     | ١٣٤,٧٩١    |
| ٤  | المتحدة للتأمين                    | ١٣٩,٧٥٩       | ٩٥,٨٤٩    |         |      | ٩٥,٨٤٩           | ١٣٩,٧٥٩   | ١١٠,٩٩٧                          | ٨٩,٠٢٦    | ٣٣,١٢٨    | ٤٧,٩٥١  | ١٠,٥٧٦        | ٦,٤٠٠     |          |         | ٣٢٦,٦٢١    | ٦٢٧,٢٨٢    |
| ٥  | المنارة للتأمين                    | ٣٣,٧٩٢        | ٤٥,٤٠٩    |         |      | ٤٥,٤٠٩           | ٣٣,٧٩٢    | ١٤٦,٩٩٤                          | ١٧٨,٥٠٠   | ١٨,٢٦٥    | ٢٢,٢٧٠  | ٢,٩٤٨         | ١١١,٣٣٤   |          |         | ٣,١٥٠,٤٨٣  | ٧٩٥,٢٨٠    |
| ٦  | التأمين العربية                    | ١٨١,٣٧٣       | ٢١٣,٠٨٤   |         |      | ٢١٣,٠٨٤          | ١٨١,٣٧٣   | ١٣٣,٤١٤                          | ٣٧٣,٧٦١   | ١٨,٢٦٥    | ٢٢,٢٧٠  | ٢,٩٤٨         | ١١١,٣٣٤   | ٦٨٠      |         | ٢٧٤,٩٨١    | ٥١٠,٣٠٢    |
| ٧  | القدس للتأمين                      | ٩٦٧,٧٩٧       | ٨١٥,٥٤٢   |         |      | ٨١٥,٥٤٢          | ٩٦٧,٧٩٧   | ٢٦,٠٨٢                           | ٩٦٧,٧٩٧   | ١,٢٥٠     | ١١,٣١٩  | ١٨,٦٦٩        | ١٦,٧٦٩    |          |         | ٣١٢,٩٤٥    | ٢٩٧,٤٣٦    |
| ٨  | النسر العربي للتأمين               | ٢٩٢,٠١٠       | ٢٥,٩٦٥    |         |      | ٢٥,٩٦٥           | ٢٩٢,٠١٠   | ٢٨٧,٥٧١                          | ١٧٧,٣٢٢   | ٥٥,٩٨٠    | ٢٦,٨٨٢  | ١١١,٤٠٠       | ٩٥,٦٨٢    |          |         | ١٦٦,٩٦٠    | ١٤٧,٥٤٣    |
| ٩  | الأردنية الفرنسية للتأمين          | ١٥,١٥٨        | ٤,٢٧٥     |         |      | ٤,٢٧٥            | ١٥,١٥٨    | ١٦٥,٠٢٦                          | ١٦٢,٦٢٦   | ٢٥,٤٤٥    | ٤,٦٦٢   | ٣٨٦,٦٤٠       | ٩٨,٠٥٥    | ١٩٦,٢١٨  | ٢٦٣,٤٩٣ | ٢,٣٦١,٧٤٠  | ١,٠٥٣,٨٣٢  |
| ١٠ | الاتحاد العربي الدولي للتأمين      | ١٣٨,٣٧٥       | ١٣٨,٣٧٥   |         |      | ١٣٨,٣٧٥          | ١٣٨,٣٧٥   | ٧,٦٢٤                            | ٦,٠٠٥     | ٧,٦٢٤     | ٧,٦٢٤   | ٧,٦٢٤         | ٧,٦٢٤     |          |         | ٨١١,٦٩٧    | ٥٦٧,٧٠٢    |
| ١١ | دلسا للتأمين                       | ٣٠٧,٠٨٩       | ١٧٣,٦٢٧   |         |      | ١٧٣,٦٢٧          | ٣٠٧,٠٨٩   | ٢٦٨,٩٤٩                          | ١٧٢,٥٨٩   | ١٤,٤٨٠    | ٢١,١٨١  | ٢١,٧٢٨        | ٢٢,٩٧٤    | ٨,٦٨٣    | ٣,٩١٩   | ٢٥٤,٩٤٢    | ٣٣٨,٧٧١    |
| ١٢ | الشركة الأردنية الإماراتية للتأمين | ٦٩,٨٤٧        | ٧٦,٨٨٦    |         |      | ٧٦,٨٨٦           | ٦٩,٨٤٧    | ٣٥,٧٩١                           | ١١٦,٦٩٤   | ٣٥,٧٩١    | ٤٥,٥١٥  | ٧٣,١١٠        | ٧٣,١١٠    |          |         | ٣٤,٣٣٥     | ٢١٤,٩٩٢    |
| ١٣ | البرموك للتأمين                    | ٢١٩,٩٣٠       | ٤٥,١٦٤    |         |      | ٤٥,١٦٤           | ٢١٩,٩٣٠   | ٢٢٨,٨٣٢                          | ١٢٨,٢٤١   | ٢٢,٣٢٥    | ١٥,٢٩٤  | ٢٥,٨٣٧        | ٧,٤١٢     |          |         | ٧٤٠,٦٤٨    | ٥٤,٢٢٨     |
| ١٤ | الأراضي المقدسة للتأمين            | ٤٤,٩٩٩        | ٤٤,٩٢٨    |         |      | ٤٤,٩٢٨           | ٤٤,٩٩٩    | ١٠,٤٧٤                           | ٨٨,٩٠٥    | ١٠,٩٦٣    | ٨,٨٧٩   | ١٠,٩٦٣        | ٨,٨٧٩     |          |         | ٣,٥١٣,٦٨٦  | ٦٠١,٩٤٣    |
| ١٥ | العرب للتأمين على الحياة والحوادث  | ٨٧,٠٦٤        | ١٦٧,٠٧٣   |         |      | ١٦٧,٠٧٣          | ٨٧,٠٦٤    | ٩,٤٤٥                            | ١٦٧,٠٧٣   | ٢٨,٠٣٣    | ١٨,٧٧٦  | ٢٤,١٢٣        | ٣,٧٨٨     | ٢٥٩,٦٩٦  | ٢٢٦,٣١٠ | ٥٥٧,١١٠    | ٣٥٣,٩٠٦    |
| ١٦ | فيلادلفيا للتأمين                  | ٣٢,٦٢٨        | ٢٦,١١٦    |         |      | ٢٦,١١٦           | ٣٢,٦٢٨    | ٤٨,٢٠٩                           | ٢٠,٧٣٩    | ٧,٨٢١     | ٨٩٨     | ٥,٣٢٣         | ٦,٧٦٧     |          |         | ٤٩٢,٩٦١    | ٥٧٨,٢١٦    |
| ١٧ | ميتلايف اليكو                      |               |           |         |      |                  |           |                                  |           |           |         |               | ٦٥٧,١٦٥   | ٥٣٠,٨٤٥  |         |            |            |
| ١٨ | الأردن الدولية للتأمين             | ١٥٢,٩٠٤       | ٤١١,٥٩٥   |         |      | ٤١١,٥٩٥          | ١٥٢,٩٠٤   | ٤١١,٥٩٥                          | ١٥٠,١٠٧   | ٢,٦٣٧     | ٨,٤٤١   | ٢,٦٣٧         | ٨,٤٤١     | ٨٢٠      | ١٢٧     | ٩٠٠,١٤٦    | ١,٧٨٦,٧٧١  |
| ١٩ | التأمين الإسلامية                  | ٣٥٢,٧٦٣       | ٣٥٥,٨٥٠   |         |      | ٣٥٥,٨٥٠          | ٣٥٢,٧٦٣   | ٣١٣,٢٥٠                          | ٢٩,٣٩١    | ١٠,٣٢٦    | ١١,٠٥٩  | ٤٢,٢١٣        | ١١٦,٠٥٩   |          |         | ١,٢٨٩,٣٥٩  | ٢٩٨,٣٣٥    |
| ٢٠ | المجموعة العربية الأوروبية         | ٩٠,٨٥٩        | ٦٢,٤٨٠    |         |      | ٦٢,٤٨٠           | ٩٠,٨٥٩    | ٢٧,٢٧١                           | ٣٨,٣٧١    | ١٠,٣٢٦    | ١٠,٣٢٦  | ٦٦,٩٦٧        | ٧,٠٢٩     |          |         | ١,١٤٣,١١١  | ٥٢٧,٣٢٧    |
| ٢١ | الضامنون العرب                     | ٢١٥,٧٦٥       | ١٢٩,٧٢٨   |         |      | ١٢٩,٧٢٨          | ٢١٥,٧٦٥   | ١٦,٣٨٤                           | ١٢٩,٧٢٨   | ٣,٠٢٥     | ١٢,٠٣٣  | ٢٧,٧٩٧        | ٤,٠٠٧     | ٣٨,٦٩٧   | ٥,٦١٥   | ١,١٤٣,٨٨٥  | ٣٧,٥٣٢     |
| ٢٢ | العربية الأردنية للتأمين           | ١٠٣,٤١١       | ٦٦,٤٣٠    |         |      | ٦٦,٤٣٠           | ١٠٣,٤١١   | ٩٧,٨٦٨                           | ٢٤,٨٩٠    | ٢٤,٨٩٠    | ٢٤,٨٩٠  | ٢٤,٨٩٠        | ٢٤,٨٩٠    |          |         | ٧٤,٤٠٨     | ٣٧٦,٠٥٣    |
| ٢٣ | الشرق العربي للتأمين               | ٦٧٨,٠١٤       | ٤٢١,٥١٦   |         |      | ٤٢١,٥١٦          | ٦٧٨,٠١٤   | ٨٥٦,٢٤٢                          | ٣٩٨,٧٠١   | ١٧٦,٩٧٥   | ١٧٩,٢٣٣ | ٨٧٣,٦٠٠       | ٩٩١,٦٦٣   |          |         | ١٧١,٦٥٢    | ٧٥,١٣٠     |
| ٢٤ | المتوسط والخليج للتأمين (ميد غلف)  | ١١٣,٤٢٩       | ٥٨,٣٢٠    |         |      | ٥٨,٣٢٠           | ١١٣,٤٢٩   | ٢٩٢,٧٠٤                          | ١٤٥,٥٧٣   | ٤٤,٤٠٢    | ٣٢,٣٧٢  | ٥,٧١٦         | ١٦,٩٤٥    |          |         | ١,٥١٠,٦٢٦  | ٣٧٩,٠٨٦    |
| ٢٥ | الأولى للتأمين                     | ٩٢,٣٧٤        | ٩٣,٢٩٤    |         |      | ٩٣,٢٩٤           | ٩٢,٣٧٤    | ٣٧,٥١٧                           | ١٠١,٤٣١   | ٤٥,٢٥٥    | ١٩,٦١٥  | ٥٤,٤٨٠        | ٨,٧٢٤     |          |         | ٣٦٦,٨٢٦    | ١,٠٣٣,٨٥٠  |
|    | المجموع                            | ٥,٣٣٨,٧٤٠     | ٥,٠٤٦,٧٧٤ |         |      | ٥,٠٤٦,٧٧٤        | ٥,٣٣٨,٧٤٠ | ٤,٩٢٥,٧٨٠                        | ٣,٥٣٠,٧٣٤ | ٧٧٣,٦٤٤   | ٧٨٠,٣٧٠ | ٢,٦٣٤,٤٣٢     | ٢,٥٣٠,٦٨٧ | ٤٧,٠٢١٢  | ٥٢٥,٢٦١ | ١٠,٩٩٧,٩٠٦ | ١٢,٠٧١,٢٥٧ |

\* مصدر ارقام شركة فيلادلفيا للتأمين البيانات المالية الأولية لعام ٢٠١٣ المنشورة على موقع هيئة الأوراق المالية لعدم استكمالها متطلبات الحصول على موافقة إدارة التأمين عليها حتى تاريخه

**تممة جدول رقم (٢٨)  
الارباح (الخسائر) لشركات التأمين في السوق الأردني ٢٠١٣ لـ (٢٥) شركة تأمين  
حسب فروع التأمين**

| ت  | اسم الشركة                         | المركبات  |                 | التأمينات العامة | الطبي      | الحياة     | الطبي + الحياة | اجمالي الربح الفني |           | اجمالي الربح الفني للفروع خارج الأردن | اجمالي صافي الربح (الخسارة) |
|----|------------------------------------|-----------|-----------------|------------------|------------|------------|----------------|--------------------|-----------|---------------------------------------|-----------------------------|
|    |                                    | التكميلي  | الزامي + تكميلي |                  |            |            |                |                    |           |                                       |                             |
|    |                                    | ٢٠١٢      | ٢٠١٣            | ٢٠١٢             | ٢٠١٣       | ٢٠١٢       | ٢٠١٣           | ٢٠١٢               | ٢٠١٣      | ٢٠١٢                                  | ٢٠١٣                        |
| ١  | التأمين الأردني                    | ١٨٣,٩٦٦   | ٤٤١,٧٤٨         | ١٤,٤١٧,٢١١       | ١٤,٤١٧,٢١١ | ١٤,٤١٧,٢١١ | ١٤,٤١٧,٢١١     | ١٨٣,٩٦٦            | ٤٤١,٧٤٨   | ١,٧٨١,٠٢٢                             | ١,٨٢٤,٧٧٢                   |
| ٢  | الشرق الأوسط للتأمين               | ١٨٢,٧٨٩   | ٣٤٩,٩٨٦         | ٢,٣٤٧,١٤٨        | ٢,٣٤٧,١٤٨  | ١٨٢,٧٨٩    | ١٨٢,٧٨٩        | ١٨٢,٧٨٩            | ٣٤٩,٩٨٦   | ٢٣٧,٢٩٣                               | ٢٣٧,٢٩٣                     |
| ٣  | التأمين الوطنية                    | ١٩٩,٧٧٤   | ٢٩,٣٢٨          | ٤٦٤,٢٣٤          | ٤٦٤,٢٣٤    | ١٩٩,٧٧٤    | ١٩٩,٧٧٤        | ١٩٩,٧٧٤            | ٢٩,٣٢٨    | ٢٦٤,٠٧١                               | ١,٠٥٤,٦٣                    |
| ٤  | المتحدة للتأمين                    | ٥٥٧,٧٩٩   | ٣٢٨,٠٧٥         | ٥٥٧,٧٩٩          | ٥٥٧,٧٩٩    | ٥٥٧,٧٩٩    | ٥٥٧,٧٩٩        | ٥٥٧,٧٩٩            | ٣٢٨,٠٧٥   | ٢٢٩,١٧٨                               | ٩٥٥,٣٥٧                     |
| ٥  | المنارة للتأمين                    | ٣,٥٣٨,٩٢٥ | ٣٨٨,٤٤٢         | ٣,٥٣٨,٩٢٥        | ٣,٥٣٨,٩٢٥  | ٣,٥٣٨,٩٢٥  | ٣,٥٣٨,٩٢٥      | ٣,٥٣٨,٩٢٥          | ٣٨٨,٤٤٢   | ٨٩٨,٣٦٩                               | ٨٩٨,٣٦٩                     |
| ٦  | التأمين العربية - الأردن           | ١١٨,٩٢٤   | ٣٢,٧٧٣          | ٣٢,٧٧٣           | ٣٢,٧٧٣     | ١١٨,٩٢٤    | ١١٨,٩٢٤        | ١١٨,٩٢٤            | ٣٢,٧٧٣    | ١٥٦,٠٥٧                               | ٤٧٧,٥٢٩                     |
| ٧  | القدس للتأمين                      | ٥٢,٣٨٩    | ٤٩,٤٤٩          | ٤٩,٤٤٩           | ٤٩,٤٤٩     | ٥٢,٣٨٩     | ٥٢,٣٨٩         | ٥٢,٣٨٩             | ٤٩,٤٤٩    | ٢٦,٠٥٦                                | ٢٤٧,٩٨٧                     |
| ٨  | النسبر العربي للتأمين              | ٢٧,٠٦٩    | ١٢٦,٥٥٠         | ٢٧,٠٦٩           | ٢٧,٠٦٩     | ٢٧,٠٦٩     | ٢٧,٠٦٩         | ٢٧,٠٦٩             | ١٢٦,٥٥٠   | ١٠٣,٦٤٩                               | ٢٠,٩٩٣                      |
| ٩  | الأردنية الفرنسية للتأمين          | ٤١٢,٤٦٩   | ١,٣٦٩,١٧٥       | ١,٤٦٦,٣٠١        | ١,٤٦٦,٣٠١  | ٤١٢,٤٦٩    | ٤١٢,٤٦٩        | ٤١٢,٤٦٩            | ١,٣٦٩,١٧٥ | ٩٩٢,٥٦٥                               | ٩٩٢,٥٦٥                     |
| ١٠ | الاتحاد العربي الدولي للتأمين      | ٩٤٣,٠٩٥   | ٥٠٧,٨٧٧         | ١٣١,٣٩٨          | ١٣١,٣٩٨    | ٩٤٣,٠٩٥    | ٩٤٣,٠٩٥        | ٩٤٣,٠٩٥            | ٥٠٧,٨٧٧   | ٥٩,٨٢٥                                | ٥٩,٨٢٥                      |
| ١١ | دلسنا للتأمين                      | ٥٢٨,٩٤٦   | ١٥٥,٠٤٩         | ١٥٥,٠٤٩          | ١٥٥,٠٤٩    | ٥٢٨,٩٤٦    | ٥٢٨,٩٤٦        | ٥٢٨,٩٤٦            | ١٥٥,٠٤٩   | ٢٧٤,٠٠٤                               | ٤٩٣,٨٢٠                     |
| ١٢ | الشركة الأردنية الإماراتية للتأمين | ٧٨٣,١٠٢   | ١,١٩٨,٧٥٥       | ٨١٧,٤٣٧          | ٨١٧,٤٣٧    | ٧٨٣,١٠٢    | ٧٨٣,١٠٢        | ٧٨٣,١٠٢            | ١,١٩٨,٧٥٥ | ٩٨٣,٦٦٣                               | ٩٨٣,٦٦٣                     |
| ١٣ | البريموك للتأمين                   | ٧٨٧,٨٨١   | ١٢٥,٥٣٠         | ٤٧,٢٣٣           | ٤٧,٢٣٣     | ٧٨٧,٨٨١    | ٧٨٧,٨٨١        | ٧٨٧,٨٨١            | ١٢٥,٥٣٠   | ٧١,٣٠٢                                | ٧١,٣٠٢                      |
| ١٤ | الأراضي المقدسة للتأمين            | ٤٣,٢٩٢    | ٤٣,٢٩٢          | ٤٣,٢٩٢           | ٤٣,٢٩٢     | ٤٣,٢٩٢     | ٤٣,٢٩٢         | ٤٣,٢٩٢             | ٤٣,٢٩٢    | ٤٣,٢٩٢                                | ٤٣,٢٩٢                      |
| ١٥ | العرب للتأمين على الحياة والحوادث  | ١٢,٧٧٨    | ١٤٣,٨٤٨         | ٤٤٤,٣٣٢          | ٤٤٤,٣٣٢    | ١٢,٧٧٨     | ١٢,٧٧٨         | ١٢,٧٧٨             | ١٤٣,٨٤٨   | ٢١٠,٠٥٦                               | ٢١٠,٠٥٦                     |
| ١٦ | فيلاذلفيا للتأمين                  | ٥٣٧,٦١٦   | ١٨١,٧٣٥         | ٤٤,٦٥٥           | ٤٤,٦٥٥     | ٥٣٧,٦١٦    | ٥٣٧,٦١٦        | ٥٣٧,٦١٦            | ١٨١,٧٣٥   | ٣٩٦,٤٨١                               | ٣٩٦,٤٨١                     |
| ١٧ | ميتلايف البيكو**                   | .         | .               | .                | .          | .          | .              | .                  | .         | .                                     | .                           |
| ١٨ | الأردن الدولية للتأمين             | ٥٥٠,٤٣٢   | ٥٨١,٤٣٥         | ٣٤٩,٧١٤          | ٣٤٩,٧١٤    | ٥٥٠,٤٣٢    | ٥٥٠,٤٣٢        | ٥٥٠,٤٣٢            | ٥٨١,٤٣٥   | ١,٢٠٥,٣٣٦                             | ١,٢٠٥,٣٣٦                   |
| ١٩ | التأمين الإسلامي                   | ٧٤٥,٠٢٦   | ٤٥,٣٤٢          | ٥٤٤,٣٣٣          | ٥٤٤,٣٣٣    | ٧٤٥,٠٢٦    | ٧٤٥,٠٢٦        | ٧٤٥,٠٢٦            | ٤٥,٣٤٢    | ٢٥٢,٩٩٣                               | ٢٥٢,٩٩٣                     |
| ٢٠ | المجموعة العربية الأوروبية         | ٩٦١,٣٣٣   | ٧٨,٧٥٤          | ١٨١,٧٧٨          | ١٨١,٧٧٨    | ٩٦١,٣٣٣    | ٩٦١,٣٣٣        | ٩٦١,٣٣٣            | ٧٨,٧٥٤    | ٤٤٨,٥٧٣                               | ٤٤٨,٥٧٣                     |
| ٢١ | الضامنون العرب                     | ١٠٤,٨١٦   | ٤٥,٧٨٨          | ١,٢٤٨,٧٠١        | ١,٢٤٨,٧٠١  | ١٠٤,٨١٦    | ١٠٤,٨١٦        | ١٠٤,٨١٦            | ٤٥,٧٨٨    | ٨٣,٣٢٠                                | ٨٣,٣٢٠                      |
| ٢٢ | العربية الأردنية للتأمين           | ٩٥٧,٣٨٨   | ٢٥٩,٠٠٨         | ٨٨٢,٩٨٠          | ٨٨٢,٩٨٠    | ٩٥٧,٣٨٨    | ٩٥٧,٣٨٨        | ٩٥٧,٣٨٨            | ٢٥٩,٠٠٨   | ٦٣٥,٠٦١                               | ٦٣٥,٠٦١                     |
| ٢٣ | الشرق العربي للتأمين               | ١,٩١٦,٨٢٤ | ١,٩٨٩,٧٥٩       | ٢,٠٨٨,٤٧٦        | ٢,٠٨٨,٤٧٦  | ١,٩١٦,٨٢٤  | ١,٩١٦,٨٢٤      | ١,٩١٦,٨٢٤          | ١,٩٨٩,٧٥٩ | ٢,٠٦٥,٣٨٩                             | ٢,٠٦٥,٣٨٩                   |
| ٢٤ | المتوسط والخليج للتأمين (ميد غلف)  | ٣٠٥,١٨٦   | ٢٢٤,٣٣٣         | ١,٢٠٥,٤٤٠        | ١,٢٠٥,٤٤٠  | ٣٠٥,١٨٦    | ٣٠٥,١٨٦        | ٣٠٥,١٨٦            | ٢٢٤,٣٣٣   | ١٥٤,٧٥٣                               | ١٥٤,٧٥٣                     |
| ٢٥ | الأولى للتأمين                     | ٢١١,٦٦٩   | ٧٧٥,٧١٦         | ١٥٥,١٥٧          | ١٥٥,١٥٧    | ٢١١,٦٦٩    | ٢١١,٦٦٩        | ٢١١,٦٦٩            | ٧٧٥,٧١٦   | ٣٢٧,٦٦٩                               | ٣٢٧,٦٦٩                     |
|    | المجموع                            | ٨,١٨١,٣٤٢ | ١,٢٠٦,٤٢٧       | ٢,٨١٦,٥٦٤        | ٢,٨١٦,٥٦٤  | ٨,١٨١,٣٤٢  | ٨,١٨١,٣٤٢      | ٨,١٨١,٣٤٢          | ١,٢٠٦,٤٢٧ | ١٣,٢٧٧,٦٨٢                            | ١٣,٢٧٧,٦٨٢                  |

\* مصدر أرقام شركة فيلاذلفيا للتأمين البيانات المالية الأولية لعام ٢٠١٣ المنشورة على موقع هيئة الأوراق المالية لعدم استكمالها متطلبات الحصول على موافقة إدارة التأمين عليها حتى تاريخه

جدول رقم (٢٩)

نتائج عام ٢٠١٣

ربح (خسارة) تأمين المركبات لعام ٢٠١٣

عدد الشركات التي طلبت من هيئة التأمين إيقاف إجازة المركبات ٣ شركات ( اليرموك، الأردن الدولية، النسر العربي)

عدد الشركات التي قامت هيئة التأمين بإيقاف إجازتها بضمنها إجازة المركبات شركتان ( البركة للتكافل، العربية الألمانية) وتصفيتهما مطلع ٢٠١٤

إلغاء إجازة التأمين لشركة جراسا اعتباراً من ٢٠١٢/١/٣

| ت  | الشركة                            | التأمين الإلزامي / مراكز الترخيص |            | الإلزامي من الشامل |           | مجموع المركبات الأردنية |            | المركبات الأجنبية الإلزامي من الحدود |            | مجموع التأمين الإلزامي |            | تكميلي     |            | مجموع المركبات |           |
|----|-----------------------------------|----------------------------------|------------|--------------------|-----------|-------------------------|------------|--------------------------------------|------------|------------------------|------------|------------|------------|----------------|-----------|
|    |                                   | ٢٠١٢                             | ٢٠١٣       | ٢٠١٢               | ٢٠١٣      | ٢٠١٢                    | ٢٠١٣       | ٢٠١٢                                 | ٢٠١٣       | ٢٠١٢                   | ٢٠١٣       | ٢٠١٢       | ٢٠١٣       | ٢٠١٢           | ٢٠١٣      |
| ١  | التأمين الأردنية                  | ١٤٦١٢.١٨٩                        | ٩٤٧.٨٤١    | ٨٦٩.٤١٢            | ٥١٢.٢٣٢   | ١٤.٨١٧.٢٥٣              | ١٤.٨١٧.٢٥٣ | ٢.١٢٤.٤٢١                            | ٣٤٤.٢٢٩    | ١.٣٨٣.٠٢٤              | ١.٣٨٣.٠٢٤  | ١.٨٢٤.٧٧٢  | ١.٨٢٤.٧٧٢  | ٤٤١.٧٤٨        | ١٨٣.٩٦٦   |
| ٢  | الشرق الأوسط للتأمين              | ٥٠.١٠٥٥                          | ٤٥٠.٧١٩    | ١٤٨.٨٤٤            | ٥٨.٢٢٠    | ٣.١٠.٨٧٥                | ٣.١٠.٨٧٥   | ٤٤٢.٨٣٥                              | ٤٨٥.٢٨١    | ١٨٣.٤٠٦                | ١٨٣.٤٠٦    | ٢٣٧.٢٩٣    | ٢٣٧.٢٩٣    | ٤٢٠.٦٩٩        | ١٨٢.٧٨٩   |
| ٣  | التأمين الوطنية                   | ١.١١٣.٨٩٣                        | ١.١١٣.٨٩٣  | ٤٧٢.٥٤٤            | ١٦٣.٢٢١   | ٦.٤١.٣٤٩                | ٦.٤١.٣٤٩   | ٤٥٣.٩٨٧                              | ٤٥٣.٩٨٧    | ١٣٤.٧٩١                | ١٣٤.٧٩١    | ١.٠٥.٤٦٣   | ١.٠٥.٤٦٣   | ٢٩.٣٢٨         | ١٩٩.٧٧٤   |
| ٤  | المتحددة للتأمين                  | ٨٠.١٠.١٠                         | ٨٠.١٠.١٠   | ١.٠٩.٦٨٥           | ٨٨.٧٣١    | ١٠.٤١.٢٦٣               | ١٠.٤١.٢٦٣  | ١٩٨.٤١٦                              | ١٩٨.٤١٦    | ٦٢٧.٢٨٢                | ٦٢٧.٢٨٢    | ٩٥٥.٣٥٧    | ٩٥٥.٣٥٧    | ٣٢٨.٠٧٥        | ٥٥٥.٧٩٩   |
| ٥  | المفارة للتأمين                   | ٨٦٢.٩٨٥                          | ٨٦٢.٩٨٥    | ٢.٨٥٧.٩٨٧          | ٧٠٢.١٩٥   | ١٤.٠٩.٢٢٦               | ١٤.٠٩.٢٢٦  | ٣.٥٦.٠١٨٢                            | ٣.٥٦.٠١٨٢  | ٧٩٥.٢٨٠                | ٧٩٥.٢٨٠    | ٨٩٨.٣٦٩    | ٨٩٨.٣٦٩    | ١.٣٠.٠٨٩       | ٣.٥٣٨.٩٢٥ |
| ٦  | التأمين العربية - الأردن          | ٨٩٨.١٩١                          | ٨٩٨.١٩١    | ٧٢٥.٢٣٤            | ١٤٧.٤٨٨   | ١٠.٤٨.٦٨٦               | ١٠.٤٨.٦٨٦  | ٨٧٢.٧٢٢                              | ٨٧٢.٧٢٢    | ٥١٠.٣٠٢                | ٥١٠.٣٠٢    | ٤٧٧.٥٢٩    | ٤٧٧.٥٢٩    | ٣٢.٧٧٣         | ١١٨.٩٢٤   |
| ٧  | القدس للتأمين                     | ٦٤٩.١٦٣                          | ٦٤٩.١٦٣    | ٥١٦.٣٢٤            | ١٦٢.٨٢١   | ٢٩٥.٣١٣                 | ٢٩٥.٣١٣    | ٨١١.٦٣٧                              | ٨١١.٦٣٧    | ٢٩٧.٤٣٦                | ٢٩٧.٤٣٦    | ٢٤٧.٩٨٧    | ٢٤٧.٩٨٧    | ٤٩.٤٤٩         | ٥٢.٣٨٩    |
| ٨  | النسر العربي للتأمين***           | ١٢٥.٩٩٥                          | ١٢٥.٩٩٥    | ٣٦٢.٦٩٠            | ٢٠.٧١٨    | ١٤٦.٧١٣                 | ١٤٦.٧١٣    | ٧٩.٩٩٣                               | ٧٩.٩٩٣     | ١٤٧.٥٤٣                | ١٤٧.٥٤٣    | ٢٠.٩٩٣     | ٢٠.٩٩٣     | ١٢٦.٥٥٠        | ٢٧.٠٦٠    |
| ٩  | الأردنية الفرنسية للتأمين         | ١.١١١.٠٧١                        | ١.١١١.٠٧١  | ٤٢١.٦٩٠            | ٣٨٥.١٢٥   | ٢.٤٠.٥٨٧                | ٢.٤٠.٥٨٧   | ٨٠.٦.٨١٥                             | ٨٠.٦.٨١٥   | ٢٧٨.٨٤٧                | ٢٧٨.٨٤٧    | ١.٠٥.٣.٨٣٣ | ١.٠٥.٣.٨٣٣ | ١.٣٦.٩١٥       | ٤١٢.٤٦٨   |
| ١٠ | الاتحاد العربي الدولي للتأمين     | ٩٦.٠١٧١                          | ٩٦.٠١٧١    | ١.٢٢٥.٤٤٦          | ١٦٥.٢٩٧   | ١.٢٥.٤٦٨                | ١.٢٥.٤٦٨   | ١.٣٢.٠٧٢٢                            | ١.٣٢.٠٧٢٢  | ٥٧٧.٧٠٢                | ٥٧٧.٧٠٢    | ٨١١.٦٩٧    | ٨١١.٦٩٧    | ٥٠.٧.٨٧٧       | ٩٤٣.٠٩٥   |
| ١١ | دلتا للتأمين                      | ٧٧١.٢٩٢                          | ٧٧١.٢٩٢    | ١.٦٨.٧٩٦           | ٩٥.٤١٨    | ١٦٥.٢٩٧                 | ١٦٥.٢٩٧    | ٤٧٩.٩٧٣                              | ٤٧٩.٩٧٣    | ٣٣٨.٧٧١                | ٣٣٨.٧٧١    | ٤٩٣.٨٢٠    | ٤٩٣.٨٢٠    | ١٥٥.٠٤٩        | ٥٢٨.٩٤٦   |
| ١٢ | الأردنية الإماراتية للتأمين       | ١٧٦.٨٠٤                          | ١٧٦.٨٠٤    | ٥٩٦.٨٥٦            | ٢٩٨.٥١٣   | ١٤٥.١٢٨                 | ١٤٥.١٢٨    | ٧٤١.٩٨٤                              | ٧٤١.٩٨٤    | ٢١٤.٩٩٢                | ٢١٤.٩٩٢    | ٩٨٣.٧٦٣    | ٩٨٣.٧٦٣    | ١.١٩٨.٧٥٥      | ٧٨٣.١٠٢   |
| ١٣ | اليرموك للتأمين***                | ٤٢.٣٩٧                           | ٤٢.٣٩٧     | ٦٣١.٥٧٠            | ٢.٨٩٣     | ٧٦.٣٧٠                  | ٧٦.٣٧٠     | ٧٠.٧.٩٤٠                             | ٧٠.٧.٩٤٠   | ١٤.٧٢٤                 | ١٤.٧٢٤     | ٧١.٣٠٢     | ٧١.٣٠٢     | ١٢٥.٥٣٠        | ٧٨٧.٨٨١   |
| ١٤ | الأراضي المقدسة للتأمين           | ٢٧٨.٤٠٦                          | ٢٧٨.٤٠٦    | ٤.٥٧.٠٢٠           | ٨١٢.٨٤٠   | ١.٠٩١.٢٤٦               | ١.٠٩١.٢٤٦  | ٣.٩١.٠٨٨٧                            | ٣.٩١.٠٨٨٧  | ٦.٠١.٩٤٣               | ٦.٠١.٩٤٣   | ٤٣٨.٥١٩    | ٤٣٨.٥١٩    | ١.٦٣.٤٢٤       | ٤.٣٦٥.١٢٨ |
| ١٥ | العرب للتأمين على الحياة والحوادث | ٤٩٤.٩٣٩                          | ٤٩٤.٩٣٩    | ٤٩٠.٢١٢            | ٢٢٥.٠٧٢   | ١٤٤.١٤٢                 | ١٤٤.١٤٢    | ٦٣٤.٣٥٤                              | ٦٣٤.٣٥٤    | ٣٦٦.١٠٥                | ٣٦٦.١٠٥    | ٤٥٧.١١٠    | ٤٥٧.١١٠    | ١٤٣.٨٥٠        | ١٢.٧٧٨    |
| ١٦ | فيلاف للتأمين                     | ٥٣٣.١٣٩                          | ٥٣٣.١٣٩    | ٢٩٣.٥٢٣            | ٣٥٠.٩٠١   | ٨٨٤.٠٤٠                 | ٨٨٤.٠٤٠    | ٩٩٤.٤٥٧                              | ٩٩٤.٤٥٧    | ٥٧٨.٢١٧                | ٥٧٨.٢١٧    | ٩٩٢.٩٦١    | ٩٩٢.٩٦١    | ٣٩٦.٤٨١        | ٥٣٧.٦١٦   |
| ١٧ | الأردن الدولية للتأمين***         | ١.٧٠٢.١٥٤                        | ١.٧٠٢.١٥٤  | ٧٠٠.٣٧٩            | ١٣١.٨٨١   | ١.٨٣.٤٠٣                | ١.٨٣.٤٠٣   | ١.٨١.٧٢٤                             | ١.٨١.٧٢٤   | ١.٠١.٤٤٧               | ١.٠١.٤٤٧   | ١.٢.٥.٣٣٦  | ١.٢.٥.٣٣٦  | ٣٤٩.٧١٤        | ٥٥٠.٤٣٣   |
| ١٨ | المجموعة العربية الأوروبية        | ١.٠٥٤.٨٨٩                        | ١.٠٥٤.٨٨٩  | ١.٦١.٦٥٥           | ٢٦.٠١٠    | ١.٠٨٠.٨٩٩               | ١.٠٨٠.٨٩٩  | ٤١٣.٦٥٨                              | ٤١٣.٦٥٨    | ٥٢٧.٣٢٧                | ٥٢٧.٣٢٧    | ١.٤٣.١١١   | ١.٤٣.١١١   | ١.٨١.٧٧٨       | ٩٦١.٣٣٣   |
| ١٩ | التأمين الإسلامية                 | ٤٣٣.٧٤٦                          | ٤٣٣.٧٤٦    | ١.٤١.٠.٩٦٦         | ٣١٧.٧٩٧   | ٢٣.٣٤٥                  | ٢٣.٣٤٥     | ١.٦٤.١.٣١١                           | ١.٦٤.١.٣١١ | ٢٩٨.٣٣٥                | ٢٩٨.٣٣٥    | ٢٥٢.٩٩٣    | ٢٥٢.٩٩٣    | ٤٥.٣٤٢         | ٧٤٥.٠٢٦   |
| ٢٠ | الضامنون العرب                    | ٤٣.٤٨٦                           | ٤٣.٤٨٦     | ٩٢٣.٣٤٩            | ٦٥٧.٩٥٥   | ٩٢٣.٣٤٩                 | ٩٢٣.٣٤٩    | ١.٨٤.٦.٣٥٢                           | ١.٨٤.٦.٣٥٢ | ٣٧.٥٣٢                 | ٣٧.٥٣٢     | ٨٣.٣٢٠     | ٨٣.٣٢٠     | ٤٥.٧٨٨         | ١.٠٤.٨١٧  |
| ٢١ | العربية الأردنية للتأمين          | ٢٤.٠.٢٨٩                         | ٢٤.٠.٢٨٩   | ٦٥.٠.٤٧٧           | ٥٩٩.١٤٨   | ٤.٠.٨٠                  | ٤.٠.٨٠     | ٨٣٩.٤٣٧                              | ٨٣٩.٤٣٧    | ٦١.٠.٣٩٧               | ٦١.٠.٣٩٧   | ٣٧٦.٠٥٣    | ٣٧٦.٠٥٣    | ٢٥٩.٠.٠٨       | ٩٥٧.٣٨٨   |
| ٢٢ | الشرق العربي للتأمين              | ٣٤٥.٦٠٨                          | ٣٤٥.٦٠٨    | ١٧٤.١٩٥            | ٦٦٧.٣٨١   | ٥٧.٠.٥٩٦                | ٥٧.٠.٥٩٦   | ٣٢١.٧٧٣                              | ٣٢١.٧٧٣    | ٢٤٤.٧٤٩                | ٢٤٤.٧٤٩    | ١٧١.٦٥٢    | ١٧١.٦٥٢    | ١.٤٩٨.٧٥٩      | ١.٤٩٨.٧٥٩ |
| ٢٣ | الموسط والخليج للتأمين (ميدغف)    | ٧٠٠.٧٠٧                          | ٧٠٠.٧٠٧    | ٦٧١.٧٨٥            | ٣٨١.١٣٨   | ٣٥٠.٤٥٠                 | ٣٥٠.٤٥٠    | ١.٠.٢٢.٢٣٥                           | ١.٠.٢٢.٢٣٥ | ٣٧٩.٠.٨٦               | ٣٧٩.٠.٨٦   | ١.٥١.٠.٦٢٦ | ١.٥١.٠.٦٢٦ | ٢٢٤.٣٣٣        | ٣.٥.١.٨٦  |
| ٢٤ | الأولى للتأمين                    | ١.٨١٧.١٥٣                        | ١.٨١٧.١٥٣  | ٩٣٣.٤٩٥            | ١.٠١.٢٨٨  | ١.٥٩.٢٨٩                | ١.٥٩.٢٨٩   | ٦١٢.٤٨٠                              | ٦١٢.٤٨٠    | ١.٠.٣.٣٨٥              | ١.٠.٣.٣٨٥  | ٣٦٦.٨٢٦    | ٣٦٦.٨٢٦    | ٧٧٥.٧١٦        | ٢١١.٦٦٩   |
|    | المجموع                           | ١٥.٣٣٩.٤٥٨                       | ١٥.٣٣٩.٤٥٨ | ١٨.٤٦٨.٣٢١         | ٦.٧٦٦.٧٤٨ | ٢.٤٥٥.٩٣٠               | ٢.٤٥٥.٩٣٠  | ٢٢.١٠٦.٢٠٦                           | ٢٠.٩٢٤.٢٥١ | ١٠.٠٣.٤٩٤٨             | ١٠.٠٣.٤٩٤٨ | ١٢.٠٧١.٢٥٨ | ١٢.٠٧١.٢٥٨ | ١.٢.٠.٤٢٤      | ٨.١٨١.٣٤١ |

شركات التأمين التي طلبت إيقاف إجازتها:

١- شركة اليرموك للتأمين اعتباراً من ٢٠١١/١٢/١٢

٢- شركة النسر العربي للتأمين اعتباراً من ٢٠١٢/١/١

٣- شركة الأردن الدولية للتأمين اعتباراً من ٢٠١٢/٣/١٤

شركات التأمين التي أوقفت إجازتها بناءً على قرار الهيئة

١- شركة البركة للتكافل من ٢٠١١/١٢/١٢ ولاحقاً قررت هيئة التأمين تصفية الشركة من ٢٠١٤/١/٨

٢- الشركة العربية الألمانية للتأمين من ٢٠١٢/١٠/١٦ ولاحقاً قررت هيئة التأمين تصفية الشركة من ٢٠١٤/٣/١

٣- تم إلغاء إجازة شركة جراسا للتأمين من ٢٠١٢/١/٣ وقررت الهيئة العامة لشركة تصفية الشركة اختياريًا في أيار ٢٠١٣.

مصدر أرقام شركة فيلاف للتأمين البيانات المالية الأولية لعام ٢٠١٣ المنشورة على موقع هيئة الأوراق المالية لعدم استكمالها متطلبات الحصول على موافقة إدارة التأمين عليها حتى تاريخه



جدول رقم (٣٠)

ترتيب الشركات حسب الأرباح (الخسائر) لعام ٢٠١٣

(دينار أردني)

| صافي الربح (الخسارة) |                                   |                      | الربح (الخسارة) قبل الضريبة |                                   |                       | أجمالي الأرباح (الخسائر) الاكتاب |                                   |                       |
|----------------------|-----------------------------------|----------------------|-----------------------------|-----------------------------------|-----------------------|----------------------------------|-----------------------------------|-----------------------|
| الترتيب              | الشركة                            | صافي الربح (الخسارة) | الترتيب                     | الشركة                            | الربح (خسارة) الاكتاب | الترتيب                          | الشركة                            | ارباح (خسارة) الاكتاب |
| ١                    | ميتلايف أليكو                     | ٤٠٧٠٩٠٣٣٢            | ١                           | ميتلايف أليكو                     | ٦٠٣١٢٠٧٩٨             | ١                                | الشرق العربي للتأمين              | ٦٠٢٨٠٠٢٧٥             |
| ٢                    | الشرق العربي للتأمين              | ٤٠٠٨٣٠٣٩٩            | ٢                           | الشرق العربي للتأمين              | ٥٠٣٧٠٠٩٥١             | ٢                                | ميتلايف أليكو                     | ٣٠١٨٠٠٠٤٤             |
| ٣                    | الشرق الأوسط للتأمين              | ٢٠٦٣٢٠٤٣٢            | ٣                           | الشرق الأوسط للتأمين              | ٣٠٤١٢٠٩٧٧             | ٣                                | الشرق الأوسط للتأمين              | ٢٠٦٦٨٠٨١٦             |
| ٤                    | التأمين الإسلامية                 | ١٠٥٦٤٠٦٢٤            | ٤                           | التأمين الإسلامية                 | ٢٠٠٦٣٠٦٧٦             | ٤                                | التأمين الأردنية                  | ٢٠٥٨٥٠٨٩٦             |
| ٥                    | النسر العربي للتأمين              | ١٠٤٣٣٠٦٩٩            | ٥                           | النسر العربي للتأمين              | ١٠٩١٧٠٩٨٥             | ٥                                | النسر العربي للتأمين              | ٢٠٠٨٥٠٥٨٣             |
| ٦                    | القدس للتأمين                     | ١٠٣٢٩٠٨٦٧            | ٦                           | القدس للتأمين                     | ١٠٧٢٦٠٣٢٨             | ٦                                | القدس للتأمين                     | ١٠٠١٤٠٩٩٠             |
| ٧                    | المتحدة للتأمين                   | ٩٠٤٠١٦٥              | ٧                           | المتحدة للتأمين                   | ١٠٣١٦٠١٢٦             | ٧                                | دلنا للتأمين                      | ٨٥٣٠٣٣٢               |
| ٨                    | الأولى للتأمين                    | ٨٤٣٠٧٢١              | ٨                           | دلنا للتأمين                      | ١٠٠٥١٠٥٨٢             | ٨                                | العربية الأوروبية للتأمين         | ٨٤٠٠٩٤٣               |
| ٩                    | دلنا للتأمين                      | ٧٣٨٠٥٦١              | ٩                           | الأولى للتأمين                    | ١٠٠٤٧٠١٠٤             | ٩                                | المتحدة للتأمين                   | ٨٠٣٠١٧٩               |
| ١٠                   | الأردن الدولية للتأمين            | ٦٦٣٠٥٥١              | ١٠                          | العربية الأوروبية للتأمين         | ٨١٦٠٨٢٦               | ١٠                               | التأمين الإسلامية                 | ٦٢٤٠٣٢٩               |
| ١١                   | اليرموك للتأمين                   | ٦٣٢٠٣٣٣              | ١١                          | التأمين الأردنية                  | ٦٨٠٠٩٤٠               | ١١                               | اليرموك للتأمين                   | ٦٠١٠٨٦٣               |
| ١٢                   | العربية الأوروبية للتأمين         | ٦١٧٠٨٤٢              | ١٢                          | الأردن الدولية للتأمين            | ٦٧٨٠٢٣٢               | ١٢                               | العربية الأردنية للتأمين          | ٥٧٩٠٥٠٧               |
| ١٣                   | الأراضي المقدسة للتأمين           | ٥٦٩٠٤٤٥              | ١٣                          | اليرموك للتأمين                   | ٦٧٧٠٢٢١               | ١٣                               | التأمين العربية - الأردن          | ٤٠٨٠٢٠٧               |
| ١٤                   | التأمين الوطنية                   | ٤٦٧٠٨٠٧              | ١٤                          | التأمين العربية - الأردن          | ٥٨١٠١٦٢               | ١٤                               | التأمين الوطنية                   | ٣٦٠٠٠٧٢               |
| ١٥                   | التأمين العربية - الأردن          | ٤٦٠٠٨٣٠              | ١٥                          | الأراضي المقدسة للتأمين           | ٥٦٩٠٤٤٥               | ١٥                               | الضامنون العرب                    | ٣٠٦٠٠٠٠               |
| ١٦                   | فيلاذلفيا للتأمين*                | ٢٧٦٠٤٥٧              | ١٦                          | التأمين الوطنية                   | ٤٩١٠٧٢٢               | ١٦                               | الأردنية الإماراتية للتأمين       | ٢٤٢٠٧٤٠               |
| ١٧                   | التأمين الأردنية                  | ٢٧٠٠٤٢٨              | ١٧                          | فيلاذلفيا للتأمين*                | ٢٧٦٠٤٥٧               | ١٧                               | المتوسط والخليج للتأمين "ميدغلف"  | ١٦٩٠٥٩٢               |
| ١٨                   | الأردنية الفرنسية للتأمين         | ١٥٦٠٨٧٧              | ١٨                          | المتوسط والخليج للتأمين (ميدغلف)  | ٢١١٠٦٣٢               | ١٨                               | الأردن الدولية                    | ١٥٠٠٢٩٣               |
| ١٩                   | المتوسط والخليج للتأمين (ميدغلف)  | ١١٧٠٣١٤              | ١٩                          | الضامنون العرب                    | ٧١٠٥٢٠٠               | ١٩                               | العرب للتأمين على الحياة والحوادث | ١٠٥٠٤٩٥               |
| ٢٠                   | الضامنون العرب                    | ٧١٠٥٢٠٠              | ٢٠                          | الأردنية الفرنسية للتأمين         | ١٠٢٠٥٤٦٠              | ٢٠                               | فيلاذلفيا للتأمين*                | ٢٦٠٣٥٢                |
| ٢١                   | الأردنية الإماراتية للتأمين       | ٢٨٥٠٩٦٦              | ٢١                          | العربية الأردنية للتأمين          | ١٧٤٠٣٨٠٠              | ٢١                               | المنارة للتأمين                   | ٢٠٠٠٢٣                |
| ٢٢                   | المنارة للتأمين                   | ٣١٤٠٥٥٣              | ٢٢                          | الأردنية الإماراتية للتأمين       | ٢٨٥٠٧٩٦               | ٢٢                               | الأراضي المقدسة للتأمين           | ٤٣٠٢٩٢٠               |
| ٢٣                   | العربية الأردنية للتأمين          | ٣٣٦٠٤٧٦              | ٢٣                          | المنارة للتأمين                   | ٢٩٩٠٣٢٢               | ٢٣                               | الأولى للتأمين                    | ١٠٨٠٨٠٤               |
| ٢٤                   | العرب للتأمين على الحياة والحوادث | ٤٨٨٠٢٤٧              | ٢٤                          | العرب للتأمين على الحياة والحوادث | ٣٥٦٠٢٩٣               | ٢٤                               | الأردنية الفرنسية للتأمين         | ٢٤٩٠٣١٥               |
| ٢٥                   | الاتحاد العربي الدولي للتأمين     | ١٠٤٣٥٠٣٠٦            | ٢٥                          | الاتحاد العربي الدولي للتأمين     | ١٠٤٣٥٠٣٠٦             | ٢٥                               | الاتحاد العربي الدولي للتأمين     | ٧٩٣٠٢٩٦               |
|                      | المجموع                           | ١٩٠٥٤٠٠٤٤٦           |                             | المجموع                           | ٢٦٠٤٧٧٠٨٠١            |                                  | المجموع                           | ٢٢٠٧١٢٠٨٢٤            |

\* مصدر ارقام شركة فيلاذلفيا للتأمين البيانات المالية لعام ٢٠١٣ المنشورة على موقع هيئة الأوراق المالية لعدم استكمالها متطلبات الحصول على موافقة إدارة التأمين عليها حتى تاريخه

جدول رقم (٣١)

ترتيب شركات التأمين في الأردن حسب الأرباح (الخسائر) لفروع التأمين لعام ٢٠١٣  
(دينار أردني)

| تأمينات الحوادث العامة |                                   |                   |
|------------------------|-----------------------------------|-------------------|
| الترتيب                | اسم الشركة                        | الأرباح (الخسائر) |
| ١                      | الشرق العربي للتأمين              | ١.٠٥٠.٥٧٥         |
| ٢                      | ميتلايف أليكو                     | ٦٥٧.١٦٥           |
| ٣                      | الأردنية الفرنسية للتأمين         | ٤١٢.٠٨٥           |
| ٤                      | العربية الأوروبية للتأمين         | ١٧٠.٢٣٢           |
| ٥                      | النسر العربي للتأمين              | ١٦٧.٣٨٠           |
| ٦                      | الشرق الأوسط للتأمين              | ١٦٤.٧٣٨           |
| ٧                      | التأمين الإسلامية                 | ١١٦.٠٥٩           |
| ٨                      | الأولى للتأمين                    | ٩٩.٧٣٥            |
| ٩                      | التأمين الأردنية                  | ٩٧.١٣٨            |
| ١٠                     | الضامنون العرب                    | ٥٨.٠٤٩            |
| ١١                     | العرب للتأمين على الحياة والحوادث | ٥٢.١٥٦            |
| ١٢                     | المتوسط والخليج للتأمين (ميدغف)   | ٥٠.١١٨            |
| ١٣                     | البرموك للتأمين                   | ٤٨.١٦٢            |
| ١٤                     | الأردنية الإماراتية للتأمين       | ٤٥.٥١٥            |
| ١٥                     | التأمين الوطنية                   | ٣٦.٨٢٠            |
| ١٦                     | دلنا للتأمين                      | ٣٦.٢٠٨            |
| ١٧                     | العربية الأردنية للتأمين          | ٣٢.٥٣٠            |
| ١٨                     | التأمين العربية - الأردن          | ٢٦.٩٤١            |
| ١٩                     | المتحدة للتأمين                   | ٢٢.٥٥٢            |
| ٢٠                     | المنارة للتأمين                   | ٢١.٢١٣            |
| ٢١                     | القدس للتأمين                     | ١٩.٩١٩            |
| ٢٢                     | فيلادلفيا للتأمين                 | ١٣.١٤٤            |
| ٢٣                     | الأراضي المقدسة للتأمين           | ١٠.٩٦٣            |
| ٢٤                     | الاتحاد العربي الدولي للتأمين     | ٧.٢٤٧             |
| ٢٥                     | الأردن الدولية للتأمين            | ٨.٥٦٨             |
| <b>المجموع</b>         |                                   | <b>٣,٤٠٨,٠٧٦</b>  |

| تأمين الحريق والاضرار الاخرى للممتلكات |                                   |                   |
|--|-----------------------------------|-------------------|
| الترتيب                                | اسم الشركة                        | الأرباح (الخسائر) |
| ١                                      | الشرق العربي للتأمين              | ٨٥٦.٢٤٢           |
| ٢                                      | الشرق الأوسط للتأمين              | ٧٨١.٥٦١           |
| ٣                                      | التأمين الأردنية                  | ٤٢٦.٨٤٤           |
| ٤                                      | المتوسط والخليج للتأمين "ميدغف"   | ٢٩٢.٧٠٤           |
| ٥                                      | دلنا للتأمين                      | ٢٦٨.٩٤٩           |
| ٦                                      | التأمين الوطنية                   | ٢٤٧.٤٣٩           |
| ٧                                      | البرموك للتأمين                   | ٢٢٨.٨٣٢           |
| ٨                                      | النسر العربي للتأمين              | ١٧٧.٣٢٢           |
| ٩                                      | الأردنية الفرنسية للتأمين         | ١٦٥.٠٢٦           |
| ١٠                                     | الأردن الدولية للتأمين            | ١٥٥.١٠٧           |
| ١١                                     | المنارة للتأمين                   | ١٤٦.٩٩٤           |
| ١٢                                     | التأمين العربية - الأردن          | ١٣٣.٤١٤           |
| ١٣                                     | المتحدة للتأمين                   | ١١٠.٩٩٧           |
| ١٤                                     | الأراضي المقدسة للتأمين           | ١٠٤.٧٤١           |
| ١٥                                     | العربية الأردنية للتأمين          | ٩٧.٨٦٨            |
| ١٦                                     | فيلادلفيا للتأمين                 | ٤٨.٢٠٩            |
| ١٧                                     | الأردنية الإماراتية للتأمين       | ٣٥.٧٩١            |
| ١٨                                     | القدس للتأمين                     | ٢٦.٠٨٢            |
| ١٩                                     | الضامنون العرب                    | ١٦.٣٨٤            |
| ٢٠                                     | العرب للتأمين على الحياة والحوادث | ٩.٤٤٥             |
| ٢١                                     | الاتحاد العربي الدولي للتأمين     | ٧.٦٢٤-            |
| ٢٢                                     | العربية الأوروبية للتأمين         | ٢٧.٢٧١-           |
| ٢٣                                     | الأولى للتأمين                    | ٣٧.٥١٧-           |
| ٢٤                                     | التأمين الإسلامية                 | ٣١٣.٢٥٠-          |
| ٢٥                                     | ميتلايف أليكو*                    | -                 |
| <b>المجموع</b>                         |                                   | <b>٣,٩٤٤,٢٨٩</b>  |

| تأمين البحري والنقل |                                   |                   |
|---------------------|-----------------------------------|-------------------|
| الترتيب             | اسم الشركة                        | الأرباح (الخسائر) |
| ١                   | الشرق الأوسط للتأمين              | ٩٨٠.١٥٠           |
| ٢                   | القدس للتأمين                     | ٨١٥.٥٤٢           |
| ٣                   | الشرق العربي للتأمين              | ٦٧٩.٠٥٣           |
| ٤                   | التأمين الأردنية                  | ٤٥١.٤٨١           |
| ٥                   | التأمين الإسلامية                 | ٣٥٢.٧٦٣           |
| ٦                   | البرموك للتأمين                   | ٢١٩.٩٣٠           |
| ٧                   | الضامنون العرب                    | ٢١٥.٧٦٥           |
| ٨                   | التأمين العربية - الأردن          | ٢١٣.٠٨٤           |
| ٩                   | التأمين الوطنية                   | ٢٠٩.٣٠٣           |
| ١٠                  | دلنا للتأمين                      | ١٧٣.٦٢٧           |
| ١١                  | الاتحاد العربي الدولي للتأمين     | ١٣٨.٣٧٥           |
| ١٢                  | المتوسط والخليج للتأمين "ميدغف"   | ١١٣.٤٢٩           |
| ١٣                  | العربية الأردنية للتأمين          | ١٠٣.٤١١           |
| ١٤                  | الأولى للتأمين                    | ٩٧.٩٠١            |
| ١٥                  | الأردن الدولية للتأمين            | ٩٧.٥٢٦            |
| ١٦                  | المتحدة للتأمين                   | ٩٥.٨٤٩            |
| ١٧                  | العربية الأوروبية للتأمين         | ٩٠.٧١٩            |
| ١٨                  | العرب للتأمين على الحياة والحوادث | ٨٧.٠٦٤            |
| ١٩                  | الأردنية الإماراتية للتأمين       | ٦٩.٨٤٧            |
| ٢٠                  | المنارة للتأمين                   | ٤٧.٧٥٨            |
| ٢١                  | فيلادلفيا للتأمين                 | ٣٢.٦٢٨            |
| ٢٢                  | النسر العربي للتأمين              | ٢٥.٩٦٥            |
| ٢٣                  | الأراضي المقدسة للتأمين           | ٤.٤٢٨             |
| ٢٤                  | الأردنية الفرنسية للتأمين         | ٥٢.٧٤٧-           |
| ٢٥                  | ميتلايف أليكو*                    | -                 |
| <b>المجموع</b>      |                                   | <b>٥,٢٦٢,٨٥١</b>  |

\* الشركة لا تمارس التأمين البحري وتأمين الحريق

\*\* مصدر ارقام شركة فيلادلفيا للتأمين البيانات المالية الأولية لعام ٢٠١٣ المنشورة على موقع هيئة الأوراق المالية لعدم استكمالها متطلبات الحصول على موافقة إدارة التأمين عليها حتى تاريخه

تتمة جدول رقم (٣١)

ترتيب شركات التأمين حسب الأرباح (الخسائر) لفروع التأمين لعام ٢٠١٣

| تأمين المركبات (الزامي وتكميلي) |                                   |                   | التأمين الطبي |                                   |                   | تأمينات الحياة |                                   |                   |
|---------------------------------|-----------------------------------|-------------------|---------------|-----------------------------------|-------------------|----------------|-----------------------------------|-------------------|
| الترتيب                         | الشركة                            | الأرباح (الخسائر) | الترتيب       | الشركة                            | الأرباح (الخسائر) | الترتيب        | الشركة                            | الأرباح (الخسائر) |
| ١                               | الشرق العربي للتأمين              | ١,٩٨٩,٧٥٩         | ١             | الشرق العربي للتأمين              | ١,٧٠٤,٦٤٦         | ١              | ميتلايف أليكو                     | ٢,٠٧٠,٣٥٨         |
| ٢                               | الأردنية الإماراتية للتأمين       | ١,١٩٨,٧٥٥         | ٢             | النسر العربي للتأمين              | ١,٠٢٣,٢١٠         | ٢              | التأمين الإسلامية                 | ٨٩٥,٦٣٣           |
| ٣                               | التأمين الأردنية                  | ٤٤١,٧٤٨           | ٣             | التأمين الأردنية                  | ٦٤١,٣٢٥           | ٣              | النسر العربي للتأمين              | ٨١٨,٢٥٦           |
| ٤                               | الشرق الأوسط للتأمين              | ٤٢٠,٦٩٩           | ٤             | الأردن الدولية للتأمين            | ٥٥٩,٦٠٢           | ٤              | العربية الأوروبية للتأمين         | ٧٣٦,٥٤٩           |
| ٥                               | المتحدة للتأمين                   | ٣٢٨,٠٧٥           | ٥             | الأولى للتأمين                    | ٥٠٦,٧٩٣           | ٥              | التأمين الأردنية                  | ٥٢٧,٣٦٠           |
| ٦                               | العربية الأردنية للتأمين          | ٢٥٩,٠٠٨           | ٦             | ميتلايف أليكو                     | ٤٥٢,٥٢١           | ٦              | الشرق الأوسط للتأمين              | ٢٥٠,٤٩٠           |
| ٧                               | المتوسط والخليج للتأمين "ميدغف"   | ٢٢٤,٣٣٣           | ٧             | القدس للتأمين                     | ١٧٣,٧٠٥           | ٧              | الأردنية الفرنسية للتأمين         | ٢١٦,٣٧٥           |
| ٨                               | دلنا للتأمين                      | ١٥٥,٠٤٩           | ٨             | دلنا للتأمين                      | ١٦٨,٢٨٢           | ٨              | المتحدة للتأمين                   | ١٧٥,٩٠٨           |
| ٩                               | البرموك للتأمين                   | ١٢٥,٥٣٠           | ٩             | الأردنية الفرنسية للتأمين         | ١١٥,٦٢٨           | ٩              | التأمين العربية - الأردن          | ١١٦,٣٢٦           |
| ١٠                              | المنارة للتأمين                   | ١٠٣,٠٨٩           | ١٠            | فيلادلفيا للتأمين*                | ١١٤,١٠٦           | ١٠             | دلنا للتأمين                      | ٥٥,١٣٦            |
| ١١                              | الضامنون العرب                    | ٤٥,٧٨٨            | ١١            | الشرق الأوسط للتأمين              | ٧١,١٧٨            | ١١             | العرب للتأمين على الحياة والحوادث | ٤٩,٩٩٩            |
| ١٢                              | التأمين الوطنية                   | ٢٩,٣٢٨            | ١٢            | المتحدة للتأمين                   | ٦٩,٧٩٨            | ١٢             | العربية الأردنية للتأمين          | ٤٩,٠٨٨            |
| ١٣                              | التأمين العربية - الأردن          | ٣٢,٧٧٣            | ١٣            | العربية الأردنية للتأمين          | ٣٧,٦٠٢            | ١٣             | التأمين الوطنية                   | ٣٨,٧٦٠            |
| ١٤                              | التأمين الإسلامية                 | ٤٥,٤٤٢            | ١٤            | البرموك للتأمين                   | ٦,١٦٦             | ١٤             | القدس للتأمين                     | ٢٩,١٩١            |
| ١٥                              | القدس للتأمين                     | ٤٩,٤٤٩            | ١٥            | التأمين العربية - الأردن          | ٤٩,٤٦٥            | ١٥             | الضامنون العرب                    | ٢٥,٤١٩            |
| ١٦                              | العربية الأوروبية للتأمين         | ٧٨,٧٥٤            | ١٦            | العربية الأوروبية للتأمين         | ٥٠,٥٣٢            | ١٦             | البرموك للتأمين                   | ٢٦,٧٥٧            |
| ١٧                              | النسر العربي للتأمين              | ١٢٦,٥٥٠           | ١٧            | الضامنون العرب                    | ٩٤,١٠٢            | ١٧             | الأردن الدولية للتأمين            | ٧١,٩٣٩            |
| ١٨                              | العرب للتأمين على الحياة والحوادث | ١٤٣,٨٤٨           | ١٨            | التأمين الوطنية                   | ١٤٢,٩٢٢           | ١٨             | المنارة للتأمين                   |                   |
| ١٩                              | الأراضي المقدسة للتأمين           | ١٦٣,٤٢٤           | ١٩            | العرب للتأمين على الحياة والحوادث | ١٧٥,٦٣١           | ١٩             | الاتحاد العربي الدولي للتأمين     |                   |
| ٢٠                              | فيلادلفيا للتأمين*                | ١٨١,٧٣٥           | ٢٠            | المنارة للتأمين                   | ٢٩٩,٠٣١           | ٢٠             | الأردنية الإماراتية للتأمين       |                   |
| ٢١                              | الاتحاد العربي الدولي للتأمين     | ٥٠٧,٨٧٧           | ٢١            | التأمين الإسلامية                 | ٣٨١,٥٣٤           | ٢١             | الأراضي المقدسة للتأمين           |                   |
| ٢٢                              | الأردن الدولية للتأمين            | ٥٨١,٤٣٥           | ٢٢            | الاتحاد العربي الدولي للتأمين     | ٤٢٣,٤١٧           | ٢٢             | فيلادلفيا للتأمين*                |                   |
| ٢٣                              | الأولى للتأمين                    | ٧٧٥,٧١٦           | ٢٣            | المتوسط والخليج للتأمين "ميدغف"   | ٥١٠,٩٩٢           | ٢٣             | الشرق العربي للتأمين              |                   |
| ٢٤                              | الأردنية الفرنسية للتأمين         | ١,٣٦٩,١٧٥         | ٢٤            | الأردنية الإماراتية للتأمين       | ١,٠١٧,١٦٨         | ٢٤             | المتوسط والخليج للتأمين (ميدغف)   |                   |
| ٢٥                              | ميتلايف أليكو*                    |                   | ٢٥            | الأراضي المقدسة للتأمين*          |                   | ٢٥             | الأولى للتأمين                    |                   |
|                                 | <b>المجموع</b>                    | <b>١,٢٠٦,٤٢٧</b>  |               | <b>المجموع</b>                    | <b>٢,٤٠٩,٧٦٨</b>  |                | <b>المجموع</b>                    | <b>٥,٩٥٦,١٥٢</b>  |

\* الشركة تحت التسلسل ٢٥ لا تمارس التأمين على المركبات

\* الشركة تحت التسلسل ٢٥ لا تمارس التأمين الطبي

الشركات تحت التسلسل ٢٥-١٨ لا تمارس تأمين الحياة

\* مصدر ارقام شركة فيلادلفيا للتأمين البيانات المالية الأولية لعام ٢٠١٣ المنشورة على موقع هيئة الأوراق المالية لعدم استكمالها متطلبات الحصول على موافقة إدارة التأمين عليها حتى تاريخه

جدول رقم ( ٣٢ )

حصة أعمال التأمين التكافلي (شركتان) من إجمالي أقساط سوق التأمين الأردني (موزعة حسب الفروع وإجمالي أعمال التأمين) \*  
للسنوات ٢٠١٣ - ٢٠٠٩

بالدينار

| الفرع/ السنة           | إجمالي أقساط سوق التأمين |             |             |             |             | حصة التأمين التقليدي |             |             |             |             | % حصة التقليدي من إجمالي أعمال الفرع |             |             |             |             | حصة التأمين التكافلي |             |             |             |             | % حصة التكافلي من إجمالي أعمال الفرع |             |             |             |            |
|------------------------|--------------------------|-------------|-------------|-------------|-------------|----------------------|-------------|-------------|-------------|-------------|--------------------------------------|-------------|-------------|-------------|-------------|----------------------|-------------|-------------|-------------|-------------|--------------------------------------|-------------|-------------|-------------|------------|
|                        | ٢٠٠٩                     | ٢٠١٠        | ٢٠١١        | ٢٠١٢        | ٢٠١٣        | ٢٠١٠                 | ٢٠١١        | ٢٠١٢        | ٢٠١٣        | ٢٠٠٩        | ٢٠١٠                                 | ٢٠١١        | ٢٠١٢        | ٢٠١٣        | ٢٠٠٩        | ٢٠١٠                 | ٢٠١١        | ٢٠١٢        | ٢٠١٣        | ٢٠٠٩        | ٢٠١٠                                 | ٢٠١١        | ٢٠١٢        | ٢٠١٣        |            |
| التأمين البحري         | ٢٤.٩٤٥.٧٩٦               | ٢٤.١١٣.٩١٠  | ٣٠.٧٣٨.٠٢٩  | ٣٠.١٥٠.١٣٧  | ٢٨.٠٨٦.٦٣١  | ٢٣.٦٩٥.٣٦٠           | ٢٣.١٥٠.٤٦٣  | ٢٨.١٧٣.٥٧١  | ٢٧.٦٤٩.٠٨٣  | ٢٦.٦٥٠.١٨١  | ٢٣.٦٩٥.٣٦٠                           | ٢٣.١٥٠.٤٦٣  | ٢٨.١٧٣.٥٧١  | ٢٧.٦٤٩.٠٨٣  | ٢٦.٦٥٠.١٨١  | ٢٣.٦٩٥.٣٦٠           | ٢٣.١٥٠.٤٦٣  | ٢٨.١٧٣.٥٧١  | ٢٧.٦٤٩.٠٨٣  | ٢٦.٦٥٠.١٨١  | ٢٣.٦٩٥.٣٦٠                           | ٢٣.١٥٠.٤٦٣  | ٢٨.١٧٣.٥٧١  | ٢٧.٦٤٩.٠٨٣  | ٢٦.٦٥٠.١٨١ |
| تأمين الحريق           | ٥٣.٤٩٠.٣٥٥               | ٥٦.٣٤٢.٨٨٥  | ٥٧.٣٦٩.٠٥٧  | ٦٠.٦٥١.٠٠٤  | ٦٨.٣٣٩.٥٥٣  | ٤٨.٢٦٤.٢٥٢           | ٥٠.٠٩٢.٥٤٢  | ٥٠.١٠٢.٣٨٥  | ٥٣.٢٢٤.٩٥٥  | ٦٠.٤٦٦.٩١٣  | ٥٣.٢٢٤.٩٥٥                           | ٥٠.٠٩٢.٥٤٢  | ٥٠.١٠٢.٣٨٥  | ٥٣.٢٢٤.٩٥٥  | ٦٠.٤٦٦.٩١٣  | ٥٣.٢٢٤.٩٥٥           | ٥٠.٠٩٢.٥٤٢  | ٥٠.١٠٢.٣٨٥  | ٥٣.٢٢٤.٩٥٥  | ٦٠.٤٦٦.٩١٣  | ٥٣.٢٢٤.٩٥٥                           | ٥٠.٠٩٢.٥٤٢  | ٥٠.١٠٢.٣٨٥  | ٥٣.٢٢٤.٩٥٥  |            |
| تأمين المركبات         | ١٥.٠٠٢.٧٩٢٥              | ١٧.٦١٤.٧٣٩  | ١٧.٦١٤.٧٣٩  | ١٨.٤٦٨.٠٠٩  | ١٩.٣٣٢.٠١٨  | ١٣.٥٤٦.٣٢٧           | ١٣.٥٤٦.٣٢٧  | ١٧.٦١٤.٧٣٩  | ١٧.٦١٤.٧٣٩  | ١٨.٤٦٨.٠٠٩  | ١٣.٥٤٦.٣٢٧                           | ١٣.٥٤٦.٣٢٧  | ١٧.٦١٤.٧٣٩  | ١٧.٦١٤.٧٣٩  | ١٨.٤٦٨.٠٠٩  | ١٣.٥٤٦.٣٢٧           | ١٣.٥٤٦.٣٢٧  | ١٧.٦١٤.٧٣٩  | ١٧.٦١٤.٧٣٩  | ١٨.٤٦٨.٠٠٩  | ١٣.٥٤٦.٣٢٧                           | ١٣.٥٤٦.٣٢٧  | ١٧.٦١٤.٧٣٩  | ١٧.٦١٤.٧٣٩  |            |
| تأمين الاضرار          | ٩٤.٠٠٦.٠٦٠               | ١٢١.٩٠٥.٦٤١ | ١٢٧.٩٤٣.٩٣٤ | ١٣٤.٢٣٦.٢٠٨ | ١٣٨.٣٨٨.١٠٠ | ٨٣.٢٨٢.٩٣٩           | ٨٣.٢٨٢.٩٣٩  | ١١٨.١٩٧.٥١٨ | ١٢١.٨٨٠.٠٣٠ | ١٢١.٨٨٠.٠٣٠ | ٨٣.٢٨٢.٩٣٩                           | ٨٣.٢٨٢.٩٣٩  | ١١٨.١٩٧.٥١٨ | ١٢١.٨٨٠.٠٣٠ | ١٢١.٨٨٠.٠٣٠ | ٨٣.٢٨٢.٩٣٩           | ٨٣.٢٨٢.٩٣٩  | ١١٨.١٩٧.٥١٨ | ١٢١.٨٨٠.٠٣٠ | ١٢١.٨٨٠.٠٣٠ | ٨٣.٢٨٢.٩٣٩                           | ٨٣.٢٨٢.٩٣٩  | ١١٨.١٩٧.٥١٨ | ١٢١.٨٨٠.٠٣٠ |            |
| تأمين التكفلي          | ٥٦.٠٢١.٨٦٥               | ٥٤.٨٠٩.٠٩٨  | ٥٦.٧٤٤.٠٧٥  | ٥٩.٠٩٥.٨١٠  | ٦٣.٥٤٤.٣٥٣  | ٥١.٠٢٦.٦١١           | ٥١.٠٢٦.٦١١  | ٥٣.٨٢٩.٦٣٧  | ٥٥.٤٠٢.٨٥٧  | ٥٩.٦١١.٥٦٦  | ٥١.٠٢٦.٦١١                           | ٥١.٠٢٦.٦١١  | ٥٣.٨٢٩.٦٣٧  | ٥٥.٤٠٢.٨٥٧  | ٥٩.٦١١.٥٦٦  | ٥١.٠٢٦.٦١١           | ٥١.٠٢٦.٦١١  | ٥٣.٨٢٩.٦٣٧  | ٥٥.٤٠٢.٨٥٧  | ٥٩.٦١١.٥٦٦  | ٥١.٠٢٦.٦١١                           | ٥١.٠٢٦.٦١١  | ٥٣.٨٢٩.٦٣٧  | ٥٥.٤٠٢.٨٥٧  |            |
| تأمين الائتمان         | ٦.٠٧.٧٠٨                 | ٤٦٤.٠٣٥     | ٤٥٠.٠٠٩     | ٣.٠٧.١٦٠    | ٣.٩٧.٩٧٩    | ٦.٠٧.٧٠٨             | ٦.٠٧.٧٠٨    | ٤٥٠.٠٠٩     | ٣.٠٧.١٦٠    | ٣.٩٧.٩٧٩    | ٦.٠٧.٧٠٨                             | ٦.٠٧.٧٠٨    | ٤٥٠.٠٠٩     | ٣.٠٧.١٦٠    | ٣.٩٧.٩٧٩    | ٦.٠٧.٧٠٨             | ٦.٠٧.٧٠٨    | ٤٥٠.٠٠٩     | ٣.٠٧.١٦٠    | ٣.٩٧.٩٧٩    | ٦.٠٧.٧٠٨                             | ٦.٠٧.٧٠٨    | ٤٥٠.٠٠٩     | ٣.٠٧.١٦٠    |            |
| تأمين الحوادث العامة   | ١٩.٠٨٠.١٢٤               | ١٨.٤١٤.٨٣١  | ١٧.٤٣٢.١٤٠  | ١٥.٩٥٣.٢٩٦  | ١٧.٦٤٨.٦٣٩  | ١٨.٤٤٤.٦٣٠           | ١٧.٦٤٨.٦٣٩  | ١٧.٧٧٠.٩٨٤  | ١٤.٩٤٣.٦٥٩  | ١٦.٣٦١.٩٧٧  | ١٧.٧٧٠.٩٨٤                           | ١٧.٧٧٠.٩٨٤  | ١٧.٧٧٠.٩٨٤  | ١٤.٩٤٣.٦٥٩  | ١٦.٣٦١.٩٧٧  | ١٧.٧٧٠.٩٨٤           | ١٧.٧٧٠.٩٨٤  | ١٧.٧٧٠.٩٨٤  | ١٤.٩٤٣.٦٥٩  | ١٦.٣٦١.٩٧٧  | ١٧.٧٧٠.٩٨٤                           | ١٧.٧٧٠.٩٨٤  | ١٤.٩٤٣.٦٥٩  | ١٦.٣٦١.٩٧٧  |            |
| مجموع التأمينات العامة | ٢٤٨.١٥١.٩٠٨              | ٢٧٦.٥٥٠.٤٠٠ | ٢٩٠.٦٨٢.٢٤٤ | ٣٠٠.٣٩٣.٦١٥ | ٣١٦.٤٠٥.٢٥٥ | ٢٢٦.٤٧٥.١٧٧          | ٢٢٦.٤٧٥.١٧٧ | ٢٦٨.٦١٦.٤٣٥ | ٢٧٣.٤٠٧.٧٤٤ | ٢٨٨.٢٦٢.٩٠٠ | ٢٢٦.٤٧٥.١٧٧                          | ٢٢٦.٤٧٥.١٧٧ | ٢٦٨.٦١٦.٤٣٥ | ٢٧٣.٤٠٧.٧٤٤ | ٢٨٨.٢٦٢.٩٠٠ | ٢٢٦.٤٧٥.١٧٧          | ٢٢٦.٤٧٥.١٧٧ | ٢٦٨.٦١٦.٤٣٥ | ٢٧٣.٤٠٧.٧٤٤ | ٢٨٨.٢٦٢.٩٠٠ | ٢٢٦.٤٧٥.١٧٧                          | ٢٢٦.٤٧٥.١٧٧ | ٢٦٨.٦١٦.٤٣٥ | ٢٧٣.٤٠٧.٧٤٤ |            |
| تأمين الحياة           | ٣٤.٨٧٧.٧٩٦               | ٣٨.٠٣٨.١١٢  | ٤٠.٨٠٠.٣٣٢  | ٤٣.٧٦٦.٨٨٠  | ٤٧.٤٣٧.١٤٢  | ٣٦.٠٥٦.٥٣١           | ٣٦.٠٥٦.٥٣١  | ٣٨.٦١١.٢١٠  | ٤٠.٩٧٠.٠٧٨  | ٤٤.١٧٧.١٣٢  | ٣٦.٠٥٦.٥٣١                           | ٣٦.٠٥٦.٥٣١  | ٣٨.٦١١.٢١٠  | ٤٠.٩٧٠.٠٧٨  | ٤٤.١٧٧.١٣٢  | ٣٦.٠٥٦.٥٣١           | ٣٦.٠٥٦.٥٣١  | ٣٨.٦١١.٢١٠  | ٤٠.٩٧٠.٠٧٨  | ٤٤.١٧٧.١٣٢  | ٣٦.٠٥٦.٥٣١                           | ٣٦.٠٥٦.٥٣١  | ٣٨.٦١١.٢١٠  | ٤٠.٩٧٠.٠٧٨  |            |
| التأمين الطبي          | ٨٢.١٢٣.٥٥٠               | ٩٤.٠٢٦.٩١٤  | ١٠٠.٩٤٨.١٧١ | ١١٧.٥٠٦.١٦٠ | ١٢٨.٦٤٧.٨٤٥ | ٧٦.٩٩١.٤١٩           | ٧٦.٩٩١.٤١٩  | ٨٨.٤٧٣.٤٢٦  | ١٠٠.٠٠٩.٤١٧ | ١١٧.٨٩٣.١٠٨ | ٧٦.٩٩١.٤١٩                           | ٧٦.٩٩١.٤١٩  | ٨٨.٤٧٣.٤٢٦  | ١٠٠.٠٠٩.٤١٧ | ١١٧.٨٩٣.١٠٨ | ٧٦.٩٩١.٤١٩           | ٧٦.٩٩١.٤١٩  | ٨٨.٤٧٣.٤٢٦  | ١٠٠.٠٠٩.٤١٧ | ١١٧.٨٩٣.١٠٨ | ٧٦.٩٩١.٤١٩                           | ٧٦.٩٩١.٤١٩  | ٨٨.٤٧٣.٤٢٦  | ١٠٠.٠٠٩.٤١٧ |            |
| اجمالي الحياة والطبي   | ١١٧.٠٠١.٩٤٦              | ١٣٢.٠٥٣.٠٢٦ | ١٤٦.٧٤٨.٥٠٣ | ١٦١.٢٧٣.٠٤٠ | ١٧٦.٨٤٩.٩٨٧ | ١١٠.٢٣١.٠٧٥          | ١١٠.٢٣١.٠٧٥ | ١٢٨.٦٢٠.٦٢٧ | ١٤٨.٥٤٤.٧٣١ | ١٦٢.٠٧٠.٢٤٠ | ١١٠.٢٣١.٠٧٥                          | ١١٠.٢٣١.٠٧٥ | ١٢٨.٦٢٠.٦٢٧ | ١٤٨.٥٤٤.٧٣١ | ١٦٢.٠٧٠.٢٤٠ | ١١٠.٢٣١.٠٧٥          | ١١٠.٢٣١.٠٧٥ | ١٢٨.٦٢٠.٦٢٧ | ١٤٨.٥٤٤.٧٣١ | ١٦٢.٠٧٠.٢٤٠ | ١١٠.٢٣١.٠٧٥                          | ١١٠.٢٣١.٠٧٥ | ١٢٨.٦٢٠.٦٢٧ | ١٤٨.٥٤٤.٧٣١ |            |
| الاجمالي               | ٣٦٥.١٥٣.٢٥٤              | ٤٠٨.٦١٥.٤٢٦ | ٤٣٧.٤٣٠.٧٤٧ | ٤٦١.٦٦٦.٦٥٥ | ٤٩٢.٤٩٠.٢٤٢ | ٣٧٦.٠٨٩.٥٠٢          | ٣٧٦.٠٨٩.٥٠٢ | ٤٠٧.٢٣٧.٠٦٢ | ٤١٦.٨٦٢.٤٧٥ | ٤٥٠.٣٣٣.١٤٠ | ٣٧٦.٠٨٩.٥٠٢                          | ٣٧٦.٠٨٩.٥٠٢ | ٤٠٧.٢٣٧.٠٦٢ | ٤١٦.٨٦٢.٤٧٥ | ٤٥٠.٣٣٣.١٤٠ | ٣٧٦.٠٨٩.٥٠٢          | ٣٧٦.٠٨٩.٥٠٢ | ٤٠٧.٢٣٧.٠٦٢ | ٤١٦.٨٦٢.٤٧٥ | ٤٥٠.٣٣٣.١٤٠ | ٣٧٦.٠٨٩.٥٠٢                          | ٣٧٦.٠٨٩.٥٠٢ | ٤٠٧.٢٣٧.٠٦٢ | ٤١٦.٨٦٢.٤٧٥ |            |

\* تمارس أعمال التأمين التكافلي حالياً شركتنا تأمين من مجموع (٢٥) شركة تأمين تعمل في سوق التأمين الأردني بعد انسحاب شركة البركة للتكافل وهاتين الشركتين حسب تاريخ تأسيسهما:-

١- شركة التأمين الإسلامية

٢- الشركة الأولى للتأمين

\*\* قامت هيئة التأمين بإيقاف اجازة شركة البركة للتكافل من ٢٠١١/١٢/١٢ ولاحقاً قررت هيئة التأمين تصفية الشركة من ٢٠١٤/١/٨

جدول رقم ( ٣٣ )

حصة اعمال التأمين التكافلي من اجمالي تعويضات سوق التأمين الأردني (موزعة حسب الفروع واجمالي التعويضات المدفوعة )  
للسنوات ٢٠٠٩-٢٠١٣

بالدينار

| الفرع/ السنة           | إجمالي التعويضات المدفوعة للسوق |             |             |             |             | حصة التأمين التقليدي |             |             |             |             | % من الإجمالي |             |             |             |             | حصة التأمين التكافلي |             |             |             |             | % من الإجمالي |             |             |             |             |             |
|------------------------|---------------------------------|-------------|-------------|-------------|-------------|----------------------|-------------|-------------|-------------|-------------|---------------|-------------|-------------|-------------|-------------|----------------------|-------------|-------------|-------------|-------------|---------------|-------------|-------------|-------------|-------------|-------------|
|                        | ٢٠٠٩                            | ٢٠١٠        | ٢٠١١        | ٢٠١٢        | ٢٠١٣        | ٢٠٠٩                 | ٢٠١٠        | ٢٠١١        | ٢٠١٢        | ٢٠١٣        | ٢٠٠٩          | ٢٠١٠        | ٢٠١١        | ٢٠١٢        | ٢٠١٣        | ٢٠٠٩                 | ٢٠١٠        | ٢٠١١        | ٢٠١٢        | ٢٠١٣        | ٢٠٠٩          | ٢٠١٠        | ٢٠١١        | ٢٠١٢        | ٢٠١٣        |             |
| التأمين البحري         | ٦٠٥٣٢,٢٦١                       | ٤٠٦٨٤٠,٦٦٩  | ٥٠٠٠٣٠,٨٨٩  | ١١,٨٠٩,٦٢٠  | ٦,٤١١,٤١٤   | ٦,٢٣٣,٦١٥            | ٦,٤١١,٤١٤   | ١١,٨٠٩,٦٢٠  | ١١,٨٠٩,٦٢٠  | ١١,٨٠٩,٦٢٠  | ١١,٨٠٩,٦٢٠    | ١١,٨٠٩,٦٢٠  | ١١,٨٠٩,٦٢٠  | ١١,٨٠٩,٦٢٠  | ١١,٨٠٩,٦٢٠  | ١١,٨٠٩,٦٢٠           | ١١,٨٠٩,٦٢٠  | ١١,٨٠٩,٦٢٠  | ١١,٨٠٩,٦٢٠  | ١١,٨٠٩,٦٢٠  | ١١,٨٠٩,٦٢٠    | ١١,٨٠٩,٦٢٠  | ١١,٨٠٩,٦٢٠  | ١١,٨٠٩,٦٢٠  | ١١,٨٠٩,٦٢٠  | ١١,٨٠٩,٦٢٠  |
| تأمين الحريق           | ١٨,٥٠١,٣٣٦                      | ١١,٢٣٤,٦٨٣  | ٢٥,٥٦٩,٢٩٧  | ١١,٢٣٤,٦٨٣  | ١١,٢٣٤,٦٨٣  | ١١,٢٣٤,٦٨٣           | ١١,٢٣٤,٦٨٣  | ١١,٢٣٤,٦٨٣  | ١١,٢٣٤,٦٨٣  | ١١,٢٣٤,٦٨٣  | ١١,٢٣٤,٦٨٣    | ١١,٢٣٤,٦٨٣  | ١١,٢٣٤,٦٨٣  | ١١,٢٣٤,٦٨٣  | ١١,٢٣٤,٦٨٣  | ١١,٢٣٤,٦٨٣           | ١١,٢٣٤,٦٨٣  | ١١,٢٣٤,٦٨٣  | ١١,٢٣٤,٦٨٣  | ١١,٢٣٤,٦٨٣  | ١١,٢٣٤,٦٨٣    | ١١,٢٣٤,٦٨٣  | ١١,٢٣٤,٦٨٣  | ١١,٢٣٤,٦٨٣  | ١١,٢٣٤,٦٨٣  | ١١,٢٣٤,٦٨٣  |
| تأمين المركبات         | ١٤٦,٩٥١,٠٦٢                     | ١٦٠,٣٣١,٤٥٩ | ١٩٠,٧٨٣,٤١٠ | ١٧١,٦٩٩,١٢٥ | ١٦٠,٣٣١,٤٥٩ | ١٦٠,٣٣١,٤٥٩          | ١٦٠,٣٣١,٤٥٩ | ١٦٠,٣٣١,٤٥٩ | ١٦٠,٣٣١,٤٥٩ | ١٦٠,٣٣١,٤٥٩ | ١٦٠,٣٣١,٤٥٩   | ١٦٠,٣٣١,٤٥٩ | ١٦٠,٣٣١,٤٥٩ | ١٦٠,٣٣١,٤٥٩ | ١٦٠,٣٣١,٤٥٩ | ١٦٠,٣٣١,٤٥٩          | ١٦٠,٣٣١,٤٥٩ | ١٦٠,٣٣١,٤٥٩ | ١٦٠,٣٣١,٤٥٩ | ١٦٠,٣٣١,٤٥٩ | ١٦٠,٣٣١,٤٥٩   | ١٦٠,٣٣١,٤٥٩ | ١٦٠,٣٣١,٤٥٩ | ١٦٠,٣٣١,٤٥٩ | ١٦٠,٣٣١,٤٥٩ | ١٦٠,٣٣١,٤٥٩ |
| تأمين الاثامي          | ٨٩,٨٨٧,٧١٥                      | ١٠٣,٦١١,٥٥٤ | ١٢٤,٩٣٠,٥٩٠ | ١٠٨,٨٢٩,٢١٧ | ١٢٤,٩٣٠,٥٩٠ | ١٢٤,٩٣٠,٥٩٠          | ١٢٤,٩٣٠,٥٩٠ | ١٢٤,٩٣٠,٥٩٠ | ١٢٤,٩٣٠,٥٩٠ | ١٢٤,٩٣٠,٥٩٠ | ١٢٤,٩٣٠,٥٩٠   | ١٢٤,٩٣٠,٥٩٠ | ١٢٤,٩٣٠,٥٩٠ | ١٢٤,٩٣٠,٥٩٠ | ١٢٤,٩٣٠,٥٩٠ | ١٢٤,٩٣٠,٥٩٠          | ١٢٤,٩٣٠,٥٩٠ | ١٢٤,٩٣٠,٥٩٠ | ١٢٤,٩٣٠,٥٩٠ | ١٢٤,٩٣٠,٥٩٠ | ١٢٤,٩٣٠,٥٩٠   | ١٢٤,٩٣٠,٥٩٠ | ١٢٤,٩٣٠,٥٩٠ | ١٢٤,٩٣٠,٥٩٠ | ١٢٤,٩٣٠,٥٩٠ | ١٢٤,٩٣٠,٥٩٠ |
| تأمين التكميلي         | ٥٧,٠٦٣,٣٤٧                      | ٥٦,٧١٩,٩٠٥  | ٥٦,٧١٩,٩٠٥  | ٦٢,٨٦٩,٩٠٨  | ٥٦,٧١٩,٩٠٥  | ٥٦,٧١٩,٩٠٥           | ٥٦,٧١٩,٩٠٥  | ٥٦,٧١٩,٩٠٥  | ٥٦,٧١٩,٩٠٥  | ٥٦,٧١٩,٩٠٥  | ٥٦,٧١٩,٩٠٥    | ٥٦,٧١٩,٩٠٥  | ٥٦,٧١٩,٩٠٥  | ٥٦,٧١٩,٩٠٥  | ٥٦,٧١٩,٩٠٥  | ٥٦,٧١٩,٩٠٥           | ٥٦,٧١٩,٩٠٥  | ٥٦,٧١٩,٩٠٥  | ٥٦,٧١٩,٩٠٥  | ٥٦,٧١٩,٩٠٥  | ٥٦,٧١٩,٩٠٥    | ٥٦,٧١٩,٩٠٥  | ٥٦,٧١٩,٩٠٥  | ٥٦,٧١٩,٩٠٥  | ٥٦,٧١٩,٩٠٥  | ٥٦,٧١٩,٩٠٥  |
| تأمين الائتمان         | ٩٢٦,١٦٨                         | ٢٠,٩٣٠,٥٠٢  | ٩٢٦,١٦٨     | ٨٠,٣٠٠,٧٢٠  | ٩٢٦,١٦٨     | ٩٢٦,١٦٨              | ٩٢٦,١٦٨     | ٩٢٦,١٦٨     | ٩٢٦,١٦٨     | ٩٢٦,١٦٨     | ٩٢٦,١٦٨       | ٩٢٦,١٦٨     | ٩٢٦,١٦٨     | ٩٢٦,١٦٨     | ٩٢٦,١٦٨     | ٩٢٦,١٦٨              | ٩٢٦,١٦٨     | ٩٢٦,١٦٨     | ٩٢٦,١٦٨     | ٩٢٦,١٦٨     | ٩٢٦,١٦٨       | ٩٢٦,١٦٨     | ٩٢٦,١٦٨     | ٩٢٦,١٦٨     | ٩٢٦,١٦٨     | ٩٢٦,١٦٨     |
| تأمين الحوادث العامة   | ٣,٦٥٢,٥٢٩                       | ٢,٦٥٨,٠٥٢   | ٢,٦٥٨,٠٥٢   | ٢,٦٥٨,٠٥٢   | ٢,٦٥٨,٠٥٢   | ٢,٦٥٨,٠٥٢            | ٢,٦٥٨,٠٥٢   | ٢,٦٥٨,٠٥٢   | ٢,٦٥٨,٠٥٢   | ٢,٦٥٨,٠٥٢   | ٢,٦٥٨,٠٥٢     | ٢,٦٥٨,٠٥٢   | ٢,٦٥٨,٠٥٢   | ٢,٦٥٨,٠٥٢   | ٢,٦٥٨,٠٥٢   | ٢,٦٥٨,٠٥٢            | ٢,٦٥٨,٠٥٢   | ٢,٦٥٨,٠٥٢   | ٢,٦٥٨,٠٥٢   | ٢,٦٥٨,٠٥٢   | ٢,٦٥٨,٠٥٢     | ٢,٦٥٨,٠٥٢   | ٢,٦٥٨,٠٥٢   | ٢,٦٥٨,٠٥٢   | ٢,٦٥٨,٠٥٢   | ٢,٦٥٨,٠٥٢   |
| مجموع التامينات العامة | ١٧٦,٥٦٣,٣٥٦                     | ١٨١,٠٠١,٧٦٥ | ٢٢٥,٢٠٥,٤٧٢ | ١٩٩,٠٤٧,٢٥٨ | ٢٢٥,٢٠٥,٤٧٢ | ٢٢٥,٢٠٥,٤٧٢          | ٢٢٥,٢٠٥,٤٧٢ | ٢٢٥,٢٠٥,٤٧٢ | ٢٢٥,٢٠٥,٤٧٢ | ٢٢٥,٢٠٥,٤٧٢ | ٢٢٥,٢٠٥,٤٧٢   | ٢٢٥,٢٠٥,٤٧٢ | ٢٢٥,٢٠٥,٤٧٢ | ٢٢٥,٢٠٥,٤٧٢ | ٢٢٥,٢٠٥,٤٧٢ | ٢٢٥,٢٠٥,٤٧٢          | ٢٢٥,٢٠٥,٤٧٢ | ٢٢٥,٢٠٥,٤٧٢ | ٢٢٥,٢٠٥,٤٧٢ | ٢٢٥,٢٠٥,٤٧٢ | ٢٢٥,٢٠٥,٤٧٢   | ٢٢٥,٢٠٥,٤٧٢ | ٢٢٥,٢٠٥,٤٧٢ | ٢٢٥,٢٠٥,٤٧٢ | ٢٢٥,٢٠٥,٤٧٢ |             |
| تأمين الحياة           | ١٩,٤٦٥,٠٠٥                      | ٢٠,٣٧١,١٧٠  | ٢١,٣٦٨,٢٠٤  | ٢٤,٦٦٤,٦٧٤  | ٢١,٣٦٨,٢٠٤  | ٢١,٣٦٨,٢٠٤           | ٢١,٣٦٨,٢٠٤  | ٢١,٣٦٨,٢٠٤  | ٢١,٣٦٨,٢٠٤  | ٢١,٣٦٨,٢٠٤  | ٢١,٣٦٨,٢٠٤    | ٢١,٣٦٨,٢٠٤  | ٢١,٣٦٨,٢٠٤  | ٢١,٣٦٨,٢٠٤  | ٢١,٣٦٨,٢٠٤  | ٢١,٣٦٨,٢٠٤           | ٢١,٣٦٨,٢٠٤  | ٢١,٣٦٨,٢٠٤  | ٢١,٣٦٨,٢٠٤  | ٢١,٣٦٨,٢٠٤  | ٢١,٣٦٨,٢٠٤    | ٢١,٣٦٨,٢٠٤  | ٢١,٣٦٨,٢٠٤  | ٢١,٣٦٨,٢٠٤  | ٢١,٣٦٨,٢٠٤  |             |
| التأمين الطبي          | ٦٧,٢٦٨,٠٢٧                      | ٨٠,٧٣١,٠٩٧  | ٩٨,٣٦١,٠٣٨  | ٩٩,٧٣٠,٢٦٩  | ٩٨,٣٦١,٠٣٨  | ٩٨,٣٦١,٠٣٨           | ٩٨,٣٦١,٠٣٨  | ٩٨,٣٦١,٠٣٨  | ٩٨,٣٦١,٠٣٨  | ٩٨,٣٦١,٠٣٨  | ٩٨,٣٦١,٠٣٨    | ٩٨,٣٦١,٠٣٨  | ٩٨,٣٦١,٠٣٨  | ٩٨,٣٦١,٠٣٨  | ٩٨,٣٦١,٠٣٨  | ٩٨,٣٦١,٠٣٨           | ٩٨,٣٦١,٠٣٨  | ٩٨,٣٦١,٠٣٨  | ٩٨,٣٦١,٠٣٨  | ٩٨,٣٦١,٠٣٨  | ٩٨,٣٦١,٠٣٨    | ٩٨,٣٦١,٠٣٨  | ٩٨,٣٦١,٠٣٨  | ٩٨,٣٦١,٠٣٨  | ٩٨,٣٦١,٠٣٨  |             |
| اجمالي الحياة والطبي   | ٨٦,٧٣٣,٠٣٢                      | ١٠١,١٠٢,٦٦٧ | ١١٩,٧٢٩,٢٤٢ | ١١٩,٧٢٩,٢٤٢ | ١١٩,٧٢٩,٢٤٢ | ١١٩,٧٢٩,٢٤٢          | ١١٩,٧٢٩,٢٤٢ | ١١٩,٧٢٩,٢٤٢ | ١١٩,٧٢٩,٢٤٢ | ١١٩,٧٢٩,٢٤٢ | ١١٩,٧٢٩,٢٤٢   | ١١٩,٧٢٩,٢٤٢ | ١١٩,٧٢٩,٢٤٢ | ١١٩,٧٢٩,٢٤٢ | ١١٩,٧٢٩,٢٤٢ | ١١٩,٧٢٩,٢٤٢          | ١١٩,٧٢٩,٢٤٢ | ١١٩,٧٢٩,٢٤٢ | ١١٩,٧٢٩,٢٤٢ | ١١٩,٧٢٩,٢٤٢ | ١١٩,٧٢٩,٢٤٢   | ١١٩,٧٢٩,٢٤٢ | ١١٩,٧٢٩,٢٤٢ | ١١٩,٧٢٩,٢٤٢ |             |             |
| الاجمالي               | ٢٦٣,٢٩٦,٣٨٨                     | ٢٨٢,١٠٤,٠٣٢ | ٣٤٤,٩٣٤,٧١٤ | ٣٢٣,٠٤٢,٢٠١ | ٣٤٤,٩٣٤,٧١٤ | ٣٤٤,٩٣٤,٧١٤          | ٣٤٤,٩٣٤,٧١٤ | ٣٤٤,٩٣٤,٧١٤ | ٣٤٤,٩٣٤,٧١٤ | ٣٤٤,٩٣٤,٧١٤ | ٣٤٤,٩٣٤,٧١٤   | ٣٤٤,٩٣٤,٧١٤ | ٣٤٤,٩٣٤,٧١٤ | ٣٤٤,٩٣٤,٧١٤ | ٣٤٤,٩٣٤,٧١٤ | ٣٤٤,٩٣٤,٧١٤          | ٣٤٤,٩٣٤,٧١٤ | ٣٤٤,٩٣٤,٧١٤ | ٣٤٤,٩٣٤,٧١٤ | ٣٤٤,٩٣٤,٧١٤ | ٣٤٤,٩٣٤,٧١٤   | ٣٤٤,٩٣٤,٧١٤ | ٣٤٤,٩٣٤,٧١٤ | ٣٤٤,٩٣٤,٧١٤ |             |             |

\* تمارس أعمال التأمين التكافلي حالياً شركتنا تأمين من مجموع (٢٥) شركة تأمين تعمل في سوق التأمين الأردني بعد انسحاب شركة البركة للتكافل وهاتين الشركتين حسب تاريخ تأسيسهما:-

١- شركة التأمين الاسلامية

٢- الشركة الاولى للتأمين

\*\* قامت هيئة التأمين بايقاف اجازة شركة البركة للتكافل من ٢٠١١/١٢/١٢ ولاحقا قررت هيئة التأمين تصفية الشركة من ٢٠١٤/١/٨

جدول رقم ( ٣٤ )

نتائج أعمال شركات التأمين التكافلي (الاقساط والتعويضات) موزعة حسب فروع التأمين  
وحصتها من اجمالي أعمال سوق التأمين والحصة من اجمالي أعمال التكافل  
للسنوات ٢٠١٢-٢٠١٣

الاقساط

| ت | الشركة                        | الاقساط / فروع التأمين |          |          |          |           |      |               |           |          |      |            |            |       |      |           |            |           |            |           |           |           |           |           |           |           |
|---|-------------------------------|------------------------|----------|----------|----------|-----------|------|---------------|-----------|----------|------|------------|------------|-------|------|-----------|------------|-----------|------------|-----------|-----------|-----------|-----------|-----------|-----------|-----------|
|   |                               | البحري والطيران        |          | الحريق   |          | المسؤولية |      | الفروع الاخرى |           | الانتمان |      | السيارات   |            | الطبي |      | الحياة    |            | الاجمالي  |            |           |           |           |           |           |           |           |
|   |                               | ٢٠١٢                   | ٢٠١٣     | ٢٠١٢     | ٢٠١٣     | ٢٠١٢      | ٢٠١٣ | ٢٠١٢          | ٢٠١٣      | ٢٠١٢     | ٢٠١٣ | ٢٠١٢       | ٢٠١٣       | ٢٠١٢  | ٢٠١٣ | ٢٠١٢      | ٢٠١٣       | ٢٠١٢      | ٢٠١٣       |           |           |           |           |           |           |           |
| ١ | شركة التأمين الاسلامية        | ٩٠٩٩١٦                 | ٩٠٩٩١٦   | ١٠٠١٤٢٣٥ | ١٠٠٥٥٠٨٣ |           |      | ٣٣٤٦٤٤        | ٤٠٦٦٣٥    |          |      | ٨٠٣٧٤٠٩    | ٨٠٤٩١٧٥٩   |       |      | ٤٧٤٨٢٣٩   | ٤٦٣٦٣٨٦    | ١٨٠٥٠٨١٦٤ | ١٩٧٥٩٧٨٩   | ٤٠١       | ٤٠١       | ٤٦٨٧      | ٤٦٥٠      | ١٠٠٠٠٠    | ١٠٠٠٠٠    |           |
| ٢ | الشركة الاولى للتأمين*        | ١٠١١١٥٣٤               | ١٠١١١٥٣٤ | ١٤٨٦٨١٩  | ١٤٨١٧٥٥٧ |           |      | ٤٩١٨٠٠        | ٦٥٤٩٥٨    |          |      | ٨٠١١٧٢٢    | ٨٠١١٧٢٢    |       |      | ٥٢٧٣٢٦٨   | ٦١١٨٣٥١    | ٢١٢٩٦٠١٦  | ٢٢٣٩٧٣١٣   | ٤٦١       | ٤٥٥       | ٥٣١٣      | ٥٣٥٠      | ١٠٠٠٠٠    | ١٠٠٠٠٠    |           |
|   | اجمالي اعمال التأمين التكافلي | ٢٠٠٢١٤٥٠               | ٢٠٠٢١٤٥٠ | ٢٥٠١٠٠٥٤ | ٢٥٠١٠٠٥٤ |           |      | ٨٢٦٤٤٤        | ١٠٦١٥٩٣   |          |      | ١٦٠٤٩١٣١   | ١٦٠٤٩١٣١   |       |      | ١٠٧٥٤٧٣٧  | ١٦٠٤٩١٣١   | ٣٩٠٨٠٤١٨٠ | ٤٢٠١٥٧٤١٠٢ | ٨٠٦٢      | ٨٠٦       | ١٠٠٠٠٠    | ١٠٠٠٠٠    | ١٠٠٠٠٠    | ١٠٠٠٠٠    |           |
|   | اجمالي أعمال السوق            | ٢٨٠٨٦٦٣١               | ٢٨٠٨٦٦٣١ | ٣٠١٥٠١٣٧ | ٣٠١٥٠١٣٧ |           |      | ١١٠٦٧٩٧٥٩     | ١١٠٦٧٩٧٥٩ |          |      | ١٦٨٠٦٤٧٨٤٥ | ١٦٨٠٦٤٧٨٤٥ |       |      | ١١٧٥٠٦١٦٠ | ١٦٨٠٦٤٧٨٤٥ | ٤٣٧٦٦٨٨٠  | ٤٩٢٤٩٠٢٤٢  | ٤٦١٦٦٦٦٥٥ | ٤٦١٦٦٦٦٥٥ | ٤٦١٦٦٦٦٥٥ | ٤٦١٦٦٦٦٥٥ | ٤٦١٦٦٦٦٥٥ | ٤٦١٦٦٦٦٥٥ | ٤٦١٦٦٦٦٥٥ |

التعويضات

| ت | الشركة                          | التعويضات/ فروع التأمين |          |           |           |           |      |               |           |          |      |            |            |       |      |           |           |          |           |          |          |          |          |          |          |        |
|---|---------------------------------|-------------------------|----------|-----------|-----------|-----------|------|---------------|-----------|----------|------|------------|------------|-------|------|-----------|-----------|----------|-----------|----------|----------|----------|----------|----------|----------|--------|
|   |                                 | البحري والطيران         |          | الحريق    |           | المسؤولية |      | الفروع الاخرى |           | الانتمان |      | السيارات   |            | الطبي |      | الحياة    |           | الاجمالي |           |          |          |          |          |          |          |        |
|   |                                 | ٢٠١٢                    | ٢٠١٣     | ٢٠١٢      | ٢٠١٣      | ٢٠١٢      | ٢٠١٣ | ٢٠١٢          | ٢٠١٣      | ٢٠١٢     | ٢٠١٣ | ٢٠١٢       | ٢٠١٣       | ٢٠١٢  | ٢٠١٣ | ٢٠١٢      | ٢٠١٣      | ٢٠١٢     | ٢٠١٣      |          |          |          |          |          |          |        |
| ١ | شركة التأمين الاسلامية          | ٣٧٤٤٣٨                  | ٣٧٤٤٣٨   | ٢١٢٨٠     | ٢١٢٨٠     |           |      | ٢٦٤١٨         | ٢٣٥٩٨     |          |      | ٦٢٩٨٥٧٩    | ٦٢٩٨٥٧٩    |       |      | ٤٠٤٦٦٦١   | ٤٠٤٦٦٦١   | ١١٤٧٥٨٨٣ | ١٢١٥٣٦٣٣  | ٣٠٥٥     | ٣٠٥٥     | ٤٩٨١     | ٤٩٠١     | ١٠٠٠٠٠   | ١٠٠٠٠٠   |        |
| ٢ | الشركة الاولى للتأمين*          | ٨٩٨٤٣                   | ٨٩٨٤٣    | ٥٦٠٧٨     | ٥٦٠٧٨     |           |      | ٤٦٧٤٥         | ٤٢٥٥٤     |          |      | ٦٠١٧٤٥٦٨   | ٦٠١٧٤٥٦٨   |       |      | ٣٢٨٤٠٨٢   | ٣٢٨٤٠٨٢   | ٨٦٥٤٣٢١  | ١٢٢٤٦١٧٥  | ٢٦٨      | ٢٦٨      | ٥٠١٩     | ٤٢٩٩     | ١٠٠٠٠٠   | ١٠٠٠٠٠   |        |
|   | اجمالي تعويضات التأمين التكافلي | ١٢٧٢٨١                  | ١٢٧٢٨١   | ٧٧٣٥٨     | ٧٧٣٥٨     |           |      | ٧٣١٦٣         | ٦٦١٥٢     |          |      | ١٢٤٧٣١٤٧   | ١٢٤٧٣١٤٧   |       |      | ٧٧٤٩١١٦   | ٧٧٤٩١١٦   | ١٦٤٧٥٨٨٣ | ٢٤٣٩٩٨٠٨  | ٢٠١٣٠٢٠٤ | ٧٦٩      | ٧٦٩      | ٦٢٣      | ٦٢٣      | ١٠٠٠٠٠   | ١٠٠٠٠٠ |
|   | اجمالي تعويضات السوق            | ٦٠٤١١٤١٤                | ٦٠٤١١٤١٤ | ١١٠٨٠٩٦٢٠ | ١١٠٨٠٩٦٢٠ |           |      | ١٢٠٥٣٤٨٩٨     | ١٢٠٥٣٤٨٩٨ |          |      | ١٧١٠٦٩٩١٢٥ | ١٧١٠٦٩٩١٢٥ |       |      | ١١٠٣٤٠٧٢٩ | ١١٠٣٤٠٧٢٩ | ٢٤٢٦٤٦٧٤ | ٣١٧٠٩٩٨٤٣ | ٣٢٣٠٤٢٠١ | ٣٢٣٠٤٢٠١ | ٣٢٣٠٤٢٠١ | ٣٢٣٠٤٢٠١ | ٣٢٣٠٤٢٠١ | ٣٢٣٠٤٢٠١ |        |

\* تأسست الشركة الاولى للتأمين عام ٢٠٠٨.

\* لا تمارس الشركة الاولى للتأمين أعمال تأمينات الحياة (التكافل) وإنما التأمين الطبي فقط.

\*\* قامت هيئة التأمين بيلغف اجازة شركة البركة للتكافل من ٢٠١٢/١٢/٢٠١٢.

جدول رقم ( ٣٥ )

نتائج أعمال شركات التأمين التكافلي (الارباح والخسائر) موزعة حسب فروع التأمين  
وحصتها من اجمالي ارباح (خسائر) سوق التأمين والحصة من اجمالي ارباح (خسائر) أعمال التكافل  
للسنوات ٢٠١٢-٢٠١٣  
الارباح (الخسائر)

| ت | الشركة                                | الارباح (الخسائر) / فروع التأمين |           |           |           |           |         |               |           |           |           |          |         |           |         |         |         |                    |         |
|---|---------------------------------------|----------------------------------|-----------|-----------|-----------|-----------|---------|---------------|-----------|-----------|-----------|----------|---------|-----------|---------|---------|---------|--------------------|---------|
|   |                                       | البحري والطيران                  |           | الحريق    |           | المسؤولية |         | الفروع الاخرى |           | الانتماء  |           | السيارات |         | الطبي     |         | الحياة  |         | ربح (خسارة) الشركة |         |
|   |                                       | ٢٠١٢                             | ٢٠١٣      | ٢٠١٢      | ٢٠١٣      | ٢٠١٢      | ٢٠١٣    | ٢٠١٢          | ٢٠١٣      | ٢٠١٢      | ٢٠١٣      | ٢٠١٢     | ٢٠١٣    | ٢٠١٢      | ٢٠١٣    | ٢٠١٢    | ٢٠١٣    | ٢٠١٢               | ٢٠١٣    |
| ١ | شركة التأمين الإسلامية                | ٣٥٢,٧٦٣                          | ٣٥٥,٨٥٠   | ٣١٣,٢٥٠   | ٢٩٠,٣٩١   |           |         |               |           |           |           |          |         |           |         |         |         | ٩٧,٣٦٢             | ٦٢٤,٣٢٩ |
| ٢ | الشركة الاولى للتأمين*                | ٩٧,٩٠١                           | ١٠١,٤٣١   | ٣٧,٥١٧    | ٦٤,٢٠٢    | ٤٥,٢٥٥    | ١٩,٦١٥  | ٨,٧٢٤         | ٥٤,٤٨٠    | ١٩,٦١٥    | ٧٧٥,٧١٦   | ٢١١,٦٦٩  | ٥٠٦,٧٩٣ | ٢٩٠,٣٠٠   | ١٠٨,٨٠٤ | ١٢٦,٧٥١ | ٠,٤٨٠   | ١٠٨,٨٠٤            | ١,٤٥٠   |
|   | اجمالي ارباح (خسائر) التأمين التكافلي | ٤٥٠,٦٦٤                          | ٤٥٧,٢٨١   | ٣٥٠,٧٦٧   | ٣٤٠,٨١١   | ٤٥,٢٥٥    | ١٩,٦١٥  | ١٧٠,٥٣٩       | ٣٣,٤٨٩    | ١٧٠,٥٣٩   | ٨٢١,٠٥٨   | ٩٥٦,٦٩٥  | ١٢٥,٢٥٩ | ١١٨,٠٩٦   | ٨٢٣,٣٣٠ | ٨٢٣,٣٣٠ | ٨٢٣,٣٣٠ | ٨٢٣,٣٣٠            | ٢,٥٧    |
|   | اجمالي ارباح (خسائر) السوق/ الفرع***  | ٥,٢٦٢,٨٥١                        | ٤,٩٢٥,٧٨٠ | ٣,٩٤٤,٢٨٩ | ٣,٥٣٠,٧٣٤ | ٧٧٣,٦٤٤   | ٧٨٠,٣٧٠ | ٢,٦٣٤,٤٣٢     | ٢,٣٠١,٦٨٧ | ٢,٦٣٤,٤٣٢ | ١,٢٠٦,٤٢٧ | ٤٧٠,٢١٢  | ٥٢٥,٢٦١ | ٢,٤٠٩,٧٦٨ | ٤٤٣,٧٠٠ | ٤٤٣,٧٠٠ | ٤٤٣,٧٠٠ | ٤٤٣,٧٠٠            | ٢,٥٧    |

\* تأسست الشركة الاولى للتأمين عام ٢٠٠٨.

\* لا تمارس الشركة الاولى للتأمين أعمال تأمينات الحياة (التكافل) وإنما تمارس التأمينات العامة ويضمها التأمين الطبي فقط.

\*\* قامت هيئة التأمين بإيقاف اجازة شركة البركة للتكافل من ٢٠١١/٢/١٢ ولاحقاً قررت هيئة التأمين تصفية الشركة اعتباراً من ٢٠١٤/١/٨

**جدول رقم (٣٦)**  
**مؤشرات الميزانية العمومية لشركات التأمين الأردنية**  
**كما في ٢٠١٣/١٢/٣١**

بالدينار الأردني

| ت  | الشركة                             | راس المال المدفوع | الاحتياطي الاجباري | الاحتياطي الاختياري | احتياطيات راس المال الاخرى | ارباح (خسائر) مدورة | علاوة (خصم) الاصدار | التغير المتراكم في القيمة العادلة | التغير المتراكم في تقييم الاستثمارات المالية المتوفرة للبيع | مجموع القاعدة الراسمالية | مجموع حقوق المساهمين |
|----|------------------------------------|-------------------|--------------------|---------------------|----------------------------|---------------------|---------------------|-----------------------------------|---|--------------------------|----------------------|
| ١  | التأمين الأردنية                   | ٣٠.٠٠٠.٠٠٠        | ٧.٥٠٠.٠٠٠          |                     |                            | ٣.٨٦٨.٧٩٤           |                     | ١.٩٦٦.٧٦٦                         |   | ٤٣.٣٣٥.٥٦٠               | ٤٣.٣٣٥.٥٦٠           |
| ٢  | الشرق الأوسط للتأمين               | ٢١.٠٠٠.٠٠٠        | ٤.١٧٥.٥٠٩          | ١.٢٠٠.٠٠٠           |                            | ٦.٤٢٣.٥٠٥           |                     | ٢.٦٠٤.٣٧٢                         |   | ٣٥.٤٠٣.٣٨٦               | ٣٥.٤٠٣.٣٨٦           |
| ٣  | التأمين الوطنية                    | ٨.٠٠٠.٠٠٠         | ٦٥٢.٧٢٣            | ١١.٠٠٠              |                            | ١.٤٠٢.٨٦٩-          |                     | ٢٠٧.٢٠١-                          |   | ٧.٠٥٣.٦٥٣                | ٧.٠٥٣.٦٥٣            |
| ٤  | المتحدة للتأمين                    | ٨.٠٠٠.٠٠٠         | ١.٦١٨.٤٩٧          | ١٦٤.٤٧٢             |                            | ١.٢٠٠.٢٥٨           | ٤١.٥٠٧              | ٤٤٢.٣٨٤                           |   | ١١.٤٦٧.١١٨               | ١١.٤٦٧.١١٨           |
| ٥  | المنارة للتأمين                    | ٢١.٠٠٠.٠٠٠        | ٥٠٨.٥٣٤            |                     |                            | ١٤.١٤٢.٨٤٦-         |                     |                                   |   | ٧.٣٦٥.٦٨٨                | ٥.٦٧٢.٨٥٥            |
| ٦  | التأمين العربية - الأردن           | ٨.٠٠٠.٠٠٠         | ٩٧٨.٨٧٠            | ١٧٤.٧١٧             |                            | ١.١٠١.٤٤٦           |                     | ١٢٦.٦٢٤                           |   | ١٠.٣٨١.٦٥٧               | ١٠.٣٨١.٦٥٧           |
| ٧  | القدس للتأمين                      | ٨.٠٠٠.٠٠٠         | ٢.٠٨٩.٦٥١          | ١.١٥٠.٩٥٠           |                            | ١.٥٢٧.٧٤٧           |                     |                                   |   | ١٢.٧٦٨.٣٤٨               | ١٢.٧٦٨.٣٤٨           |
| ٨  | النسر العربي للتأمين               | ١٠.٠٠٠.٠٠٠        | ٢.٢٣٩.٨٢٧          | ١.٨٢٦.٦٥٢           |                            | ٢.٠٩٥.٢٩٩           | ٣.٧٥٠.٠٠٠           | ٦٨٨.٧٦٥                           |   | ٢٠.٦٠٠.٥٤٣               | ٢٠.٦٠٠.٥٤٣           |
| ٩  | الأردنية الفرنسية للتأمين          | ٩.١٠٠.٠٠٠         | ١.٠٦٣.٥٥٦          |                     |                            | ٤.٥٢٠.٥٧٢-          |                     | ٨٣١.٦٩٢-                          |   | ٤.٨١١.٢٩٢                | ٤.٨١١.٢٩٢            |
| ١٠ | الاتحاد العربي الدولي للتأمين      | ٨.٠٠٠.٠٠٠         | ١.٢٤٣.٢٨٨          |                     |                            | ٥.٤١٢.٥٤٣-          |                     | ٧.٥٧٠-                            |   | ٣.٨٢٣.١٧٥                | ٣.٨٢٣.١٧٥            |
| ١١ | دلتا للتأمين                       | ٨.٠٠٠.٠٠٠         | ١.٢٦٦.٧٥٢          | ١٥.٩٤٨              |                            | ١.١٦١.٨٣٢           |                     | ٧٨٠.٥٠٨-                          |   | ١٠.٣٦٦.٠٢٤               | ١٠.٣٦٦.٠٢٤           |
| ١٢ | الشركة الاردنية الاماراتية للتأمين | ٥.٠٠٠.٠٠٠         | ٢٤٧.٤٧٣            |                     |                            | ٢.٧٤٢.٨٨٧-          |                     | ٢٨٠.٧٧٨-                          |   | ٢.٢٢٣.٨٠٨                | ٢.٢٢٣.٨٠٨            |
| ١٣ | البرموك للتأمين                    | ٨.٠٠٠.٠٠٠         | ١.٢٦٢.٦٥٥          |                     |                            | ١.٠٠٩.٠٨٤           |                     |                                   |   | ١٠.٢٧١.٧٣٩               | ١٠.٢٧١.٧٣٩           |
| ١٤ | الأراضي المقدسة للتأمين            | ٤.٠٠٠.٠٠٠         | ٦٢٦.٠٤٧            | ٢٢.٥٦١              |                            | ٥.٦٥٨.٨٧٨-          | ٣٨.٢٢١              | ١٠.٠٠٠.٠٠٠-                       |   | ١.٠٧٢.٠٤٩-               | ١.٠٧٢.٠٤٩-           |
| ١٥ | العرب للتأمين على الحياة والحوادث  | ٨.٠٠٠.٠٠٠         | ١.٥١٢.٨١٢          |                     |                            | ٩٥٥.٤٢٩-            |                     | ٥٢٥.٣٨٠-                          |   | ٨.٠٣٢.٠٠٣                | ٨.٠٣٢.٠٠٣            |
| ١٦ | فيلادلفيا للتأمين                  | ٤.٠٠٠.٠٠٠         | ٦٢٧.٧٧٧            |                     |                            | ٦٩٦.٨٥٨-            |                     | ١٦.٩٠١-                           |   | ٣.٩١٤.٠١٨                | ٣.٩١٤.٠١٨            |
| ١٧ | الأردن الدولية للتأمين             | ١٨.١٥٠.٠٠٠        | ٢.٢٩٠.١٤٨          |                     | ٢.٢٢٥                      | ٢٦٧.٨٦٩-            |                     | ١.٧٨١.٩٢٩                         |   | ٢٢.٩٥٦.٤٣٣               | ٢٢.٩٥٦.٤٣٣           |
| ١٨ | التأمين الإسلامية                  | ١٢.٠٠٠.٠٠٠        | ١.٧٠١.١٠٠          | ٢٤٧.٢١٨             |                            | ٣.١٤٠.٩٨٢           |                     | ٢٢٧.٤٨٠-                          |   | ١٦.٨٦١.٨٢٠               | ١٦.٨٦١.٨٢٠           |
| ١٩ | الضامنون العرب                     | ٨.٠٠٠.٠٠٠         | ٦٩٧.٢٢٥            | ١٩٤.٦١٩             |                            | ١.٥٨١.٥٩٦-          | ٢.٥٠٥.٠٠٠-          | ١.٧٧٢.٠٣٩-                        |   | ٣.٠٣٣.٢٠٩                | ٣.٠٣٣.٢٠٩            |
| ٢٠ | المجموعة العربية الأردنية للتأمين  | ٩.٠٠٠.٠٠٠         | ٧٣٥.٢٥٧            | ١٢.٨٠٣              |                            | ٢.٨١٩.٨٧٦-          | ٢.٨٦٠.٧٦٥-          |                                   |   | ٤.٠٦٧.٤١٩                | ٣.٧٣٠.٧٠٣            |
| ٢١ | الشرق العربي للتأمين               | ٢٠.٠٣٥.٧٥٠        | ٣.٣٣٠.٩١٧          |                     |                            | ٤.٩٩٠.٤٢٩           |                     |                                   |   | ٢٨.٣٥٧.٠٩٦               | ٢٨.٣٥٧.٠٩٦           |
| ٢٢ | المجموعة العربية الأوروبية للتأمين | ٨.٠٠٠.٠٠٠         | ٧٥١.١٨٨            | ١٥.٦٧٦              |                            | ١.٣٨٤.٤١٣-          |                     |                                   |   | ٧.٣٨٢.٤٥٢                | ٧.٣٨٢.٤٥٢            |
| ٢٣ | ميتلايف اليكو                      | ٤.٠٠٠.٠٠٠         |                    |                     |                            | ٤.٧٠٩.٣٣٢           |                     | ١.٣٩٢.٢٠٦                         |   | ١٣.١٩٩.٤٣٣               | ١٣.١٩٩.٤٣٣           |
| ٢٤ | المتوسط والخليج للتأمين (ميدغف)    | ١.٠٠٠.٠٠٠         | ٨٠.٣٠٧             |                     |                            | ٢.٣٦٤.٩٨٤-          |                     | ٤١٣.٠٨٠-                          |   | ٧.٣٠٢.٢٤٣                | ٧.٣٠٢.٢٤٣            |
| ٢٥ | الأولى للتأمين                     | ٢٤.٠٠٠.٠٠٠        | ٧٠٨.٧٥٥            |                     |                            | ١.٤٠٥.٩٦٩           |                     | ٢٥٥.١٦٣-                          |   | ٢٥.٨٥٩.٥٦١               | ٢٥.٨٥٩.٥٦١           |
|    | المجموع                            | ٢٨١.٢٨٥.٧٥٠       | ٣٧.٩٠٨.٨٦٨         | ٥٠.٣٦.٦١٦           | ٢.٢٢٥                      | ١١.٣١٦.٩٤٣-         | ١.٥٣٦.٠٣٧-          | ٤.٢٨٧.٢٥٤                         | ٠   | ٣١٥.٦٦٧.٧٣٣              | ٣٠٥.٥٧٨.٦٧٤          |

\* مصدر ارقام شركة فيلادلفيا للتأمين البيانات المالية الأولية لعام ٢٠١٣ المنشورة على موقع هيئة الأوراق المالية لعدم استكمالها متطلبات الحصول على موافقة ادارة التأمين عليها حتى تاريخه



**جدول رقم (٣٧)**  
**مؤشرات الميزانية العمومية لشركات التأمين الأردنية**  
**كما في ٢٠١٢/١٢/٣١**

| ت  | الشركة                             | راس المال المدفوع | الاحتياطي الاجباري | الاحتياطي الاختياري | احتياطيات راس المال الاخرى | ارباح (خسائر) منورة | علاوة (خصم) الاصدار | التغير المتراكم في القيمة العادلة | التغير المتراكم في تقييم الاستثمارات المالية المتوقفة للبيع | مجموع القاعدة الراسمالية | مجموع حقوق المساهمين | بالدینار الأردني |
|----|------------------------------------|-------------------|--------------------|---------------------|----------------------------|---------------------|---------------------|-----------------------------------|---|--------------------------|----------------------|------------------|
| ١  | التأمين الأردنية                   | ٣٠,٠٠٠,٠٠٠        | ٧,٥٠٠,٠٠٠          |                     |                            | ٥,٩٩٨,٣٦٦           |                     | ٣,٥٥٨,٤٢٩                         |   | ٤٧,٠٥٦,٧٩٥               | ٤٧,٠٥٦,٧٩٥           |                  |
| ٢  | الشرق الأوسط للتأمين               | ٢٩,٠٠٠,٠٠٠        | ٣,٨٢٩,٢١١          | ١,٢٠٠,٠٠٠           |                            | ٥,٨٠٤,٩٠٦           |                     | ٢٢٤,٤٠٠                           |   | ٣١,٦٠٩,٧١٧               | ٣١,٦٠٩,٧١٧           |                  |
| ٣  | التأمين الوطنية                    | ٨,٠٠٠,٠٠٠         | ٦,٠٣٥,٥١           | ١١,٠٠٠              |                            | ١,٨٢١,٥٠٤           |                     | ٢٥٤,٧١٠                           |   | ٦,٥٣٨,٣٣٧                | ٦,٥٣٨,٣٣٧            |                  |
| ٤  | المتحدة للتأمين                    | ٨,٠٠٠,٠٠٠         | ١,٤٨٢,٣٠٢          | ١٦٤,٤٧٢             |                            | ١,٢٨٠,٣٥٤           | ٤١,٥٠٧              | ٢٨٧,٧٨٣                           |   | ١١,٢٥٦,٤١٨               | ١١,٢٥٦,٤١٨           |                  |
| ٥  | المنارة للتأمين                    | ٢١,٠٠٠,٠٠٠        | ٥,٠٥٣,٣١           |                     |                            | ١٣,٣٦٢,٤٦٣          |                     |                                   |   | ٨,١٤٢,٨٦٨                | ٦,٠٦٣,٠١١            |                  |
| ٦  | التأمين العربية - الأردن           | ٨,٠٠٠,٠٠٠         | ٩١٩,٨٥٤            | ١٧٤,٧١٧             |                            | ١,٠٩٩,٦٣٢           |                     | ٩٩,٨٣٩                            |   | ١٠,٢٩٤,٠٤٢               | ١٠,٢٩٤,٠٤٢           |                  |
| ٧  | القدس للتأمين                      | ٨,٠٠٠,٠٠٠         | ١,٩١٣,١٦٥          | ٩٧٤,٤٦٤             |                            | ١,٢٧٠,٩٢٥           |                     |                                   |   | ١٢,١٥٨,٥٥٤               | ١٢,١٥٨,٥٥٤           |                  |
| ٨  | النسر العربي للتأمين               | ١٠,٠٠٠,٠٠٠        | ٢,٠٤١,٢٨٠          | ١,٧٩٦,٦٥٢           |                            | ١,٨١١,٢١٢           | ٣,٧٥٠,٠٠٠           | ٥١٧,٨٢٥                           |   | ١٩,٩١٦,٩٦٩               | ١٩,٩١٦,٩٦٩           |                  |
| ٩  | الأردنية الفرنسية للتأمين          | ٩,١٠٠,٠٠٠         | ١,٠٦٣,٥٥٦          | ٢,٠٠٠               | ١٠٧,٧٥٨                    | ٥,٢٢٨,٥١٩           | ٧٢٥,٠٠٠             | ٧٨٢,٩٣١                           |   | ٤,٩٨٦,٨٦٤                | ٤,٩٨٦,٨٦٤            |                  |
| ١٠ | الاتحاد العربي الدولي للتأمين      | ٨,٠٠٠,٠٠٠         | ١,٢٤٣,٢٨٨          |                     |                            | ٣,٩٧٧,٢٣٧           |                     | ١٥,٤٤٠                            |   | ٥,٢٥٠,٦١١                | ٥,٢٥٠,٦١١            |                  |
| ١١ | دلتا للتأمين                       | ٨,٠٠٠,٠٠٠         | ١,١٥٧,٠٩٤          | ١٥,٩٤٨              |                            | ١,١٧٦,٣٦٤           |                     | ١٣٧,٣١٠                           |   | ١٠,٢١٢,٠٩٦               | ١٠,٢١٢,٠٩٦           |                  |
| ١٢ | الشركة الأردنية الاماراتية للتأمين | ٥,٠٠٠,٠٠٠         | ٢٤٧,٤٧٣            |                     |                            | ٢,٤٥٧,٠٩١           |                     | ٢٨٠,٧٧٨                           |   | ٢,٥٠٩,٦٠٤                | ٢,٥٠٩,٦٠٤            |                  |
| ١٣ | البرموك للتأمين                    | ٨,٠٠٠,٠٠٠         | ١,١٩٩,٤٢٢          |                     |                            | ١,٠٣٩,٩٨٤           |                     |                                   |   | ١٠,٢٣٩,٤٠٦               | ١٠,٢٣٩,٤٠٦           |                  |
| ١٤ | الأراضي المقدسة للتأمين            | ٤,٠٠٠,٠٠٠         | ٥٦٩,١٠٣            | ٢٢,٥٦١              |                            | ٥,٨٨١,٨٣٧           | ٣٨,٢٢١              | ١,٠٠٠,٠٠٠                         |   | ١,٣٥١,٩٥٢                | ١,٣٥١,٩٥٢            |                  |
| ١٥ | العرب للتأمين على الحياة والحوادث  | ٨,٠٠٠,٠٠٠         | ١,٥١٢,٨١٢          |                     |                            | ٤,٨٨١,١٥٥           |                     | ٦٣٩,٣٠٤                           |   | ٨,٣٨٥,٣٥٣                | ٨,٣٨٥,٣٥٣            |                  |
| ١٦ | فيلادلفيا للتأمين                  | ٤,٠٠٠,٠٠٠         | ٦٠٠,١٣٢            |                     |                            | ٩٤٥,٦٦٨             |                     | ٥٢,٥٢١                            |   | ٣,٧٠٦,٩٨٥                | ٣,٧٠٦,٩٨٥            |                  |
| ١٧ | الأردن الدولية للتأمين             | ١٨,١٥٠,٠٠٠        | ٢,٢١٩,٣٣٧          | ٢,٢٢٥               |                            | ١,١٠٢,٤٠١           |                     | ٥٩,٨٠٠                            |   | ١٩,٥١٩,٠٦٠               | ١٩,٥١٩,٠٦٠           |                  |
| ١٨ | التأمين الإسلامية                  | ١٢,٠٠٠,٠٠٠        | ١,٥٦٧,٠٧٦          | ٢٤٧,٢١٨             |                            | ٢,٩١٧,٨٥٠           |                     | ٧٨٥,٢٧٨                           |   | ١٥,٩٤٦,٨٦٦               | ١٥,٩٤٦,٨٦٦           |                  |
| ١٩ | الضامنون العرب                     | ٦,٥٠٠,٠٠٠         | ٦٩٧,٢٢٥            | ١٩٤,٦١٩             |                            | ١,٤٨٥,٩١٧           | ١,٥٠٠,٠٠٠           | ١,٧٨٥,٧٤٤                         |   | ٢,٦٢٠,١٨٣                | ٢,٦٢٠,٢٢٢            |                  |
| ٢٠ | المجموعة العربية الأردنية للتأمين  | ١٠,٥٠٠,٠٠٠        | ٧٣٥,٢٥٧            | ١٢,٨٠٣              |                            | ٦,٤٧٦,٦٦١           | ١,٥٠٠,٠٠٠           |                                   |   | ٣,٢٧١,٣٩٩                | ٤,١٩٧,٦٣٤            |                  |
| ٢١ | الشرق العربي للتأمين               | ١٨,٧٢٥,٠٠٠        | ٢,٧٩٠,٣٢٢          |                     |                            | ٤,٠٦٩,١٢٥           |                     |                                   |   | ٢٥,٥٨٤,٤٤٧               | ٢٥,٥٨٤,٤٤٧           |                  |
| ٢٢ | المجموعة العربية الأوروبية للتأمين | ٨,٠٠٠,٠٠٠         | ٦٦٨,٥٠٥            | ١٥,٦٧٦              |                            | ٢,٤٩٦,٧٧٩           |                     |                                   |   | ٦,١٨٧,٤٠٢                | ٦,١٨٧,٤٠٢            |                  |
| ٢٣ | ميتلاف البيكو                      | ٤,٠٠٠,٠٠٠         |                    |                     |                            | ٢,٩٥٩,٧٧٦           |                     | ١,٢٢٥,٧٧٧                         |   | ٨,١٨٥,٥٥٣                | ١٤,٩٧٥,٥٨٨           |                  |
| ٢٤ | المتوسط والخليج للتأمين (ميدغف)    | ١٠,٠٠٠,٠٠٠        | ٥٩,١٤٤             |                     |                            | ٢,٤٦١,١٣٥           |                     | ٤٣٦,٢٩٢                           |   | ٧,١٦١,٧١٧                | ٧,١٦١,٧١٧            |                  |
| ٢٥ | الأولى للتأمين                     | ٢٤,٠٠٠,٠٠٠        | ٦٣١,٥٢٥            |                     |                            | ١,١٨٠,٣٤٥           |                     | ١,٦٩,٦٧٦                          |   | ٢٥,٦٤٢,١٩٤               | ٢٥,٦٥٣,٣٣٥           |                  |
|    | المجموع                            | ٢٧٩,٩٧٥,٠٠٠       | ٣٥,٧٥٥,٩٦٥         | ٤,٨٣٢,١٣٠           | ١٠٩,٩٨٣                    | ١٧,٥٧٦,٥٢٨          | ١,٥٥٤,٧٢٨           | ٧٠,٥١١                            | ٠   | ٣٠٤,٧٢١,٧٨٩              | ٣١٠,٦٧٩,٠٨١          |                  |

\* مصدر ارقام شركة فيلادلفيا للتأمين البيانات المالية الأولية لعام ٢٠١٣ المنشورة على موقع هيئة الأوراق المالية لعدم استكمالها متطلبات الحصول على موافقة إدارة التأمين عليها حتى تاريخه

جدول رقم (٣٨)  
النتائج المالية لشركات التأمين ٢٠١٣ و ٢٠١٢

| التسلسل | اسم الشركة                         | اجمالي الموجودات |             | الاستثمارات |             | راس المال المدفوع |             | حقوق المساهمين |             | الارباح (الخسائر) المدورة |            | هامش الملاحة |            |
|---------|------------------------------------|------------------|-------------|-------------|-------------|-------------------|-------------|----------------|-------------|---------------------------|------------|--------------|------------|
|         |                                    | ٢٠١٣/١٢/٣١       | ٢٠١٢/١٢/٣١  | ٢٠١٣/١٢/٣١  | ٢٠١٢/١٢/٣١  | ٢٠١٣/١٢/٣١        | ٢٠١٢/١٢/٣١  | ٢٠١٣/١٢/٣١     | ٢٠١٢/١٢/٣١  | ٢٠١٣/١٢/٣١                | ٢٠١٣/١٢/٣١ | ٢٠١٢/١٢/٣١   | ٢٠١٣/١٢/٣١ |
| ١       | التأمين الاردني                    | ٨٢.٨٧٥.٠٠٦       | ٨٠.٩٤٨.٠٩٨  | ٥٨.٢٩٤.٢٩١  | ٥٥.٤٨٥.٦٥٤  | ٣٠.٠٠٠.٠٠٠        | ٣٠.٠٠٠.٠٠٠  | ٤٧.٠٥٦.٧٩٥     | ٤٣.٣٣٥.٥٦٠  | ٥.٩٩٨.٣٦٦                 | ٣.٨٦٨.٧٩٤  | %٢٥٥         | %٢٤٠       |
| ٢       | ميتلايف اليكو                      | ٧٠.٩٠٣.٧٦٢       | ٧٠.٥٣٦.٥٢٤  | ٦٢.٦٠٥.٤٠٦  | ٦٠.٠٧٤.٩٤٠  | ٤٠.٠٠٠.٠٠٠        | ٤٠.٠٠٠.٠٠٠  | ١٤.٩٧٥.٥٨٨     | ١٣.١٩٩.٤٣٣  | ٢.٩٥٩.٧٧٦                 | ٤.٧٠٩.٣٣٢  | %١٦٥         | %١٧٠       |
| ٣       | الشرق الاوسط للتأمين               | ٧٥.١٤٧.٣٨٢       | ٨٤.١٣٢.٥٦٢  | ٦١.٢٨١.٤٧٤  | ٦٨.١٤٦.٧٣١  | ٢١.٠٠٠.٠٠٠        | ٢١.٠٠٠.٠٠٠  | ٣١.٦٠٩.٧١٧     | ٣٥.٤٠٣.٣٨٦  | ٥.٨٠٤.٩٠٦                 | ٦.٤٢٣.٥٠٥  | %٣٨١         | %٣٣٥       |
| ٤       | التأمين الوطنية                    | ١٥.١٩٣.٨٣٣       | ٢٠.٢٨٤.٥٨٠  | ٨.٧٠٣.٧٤٩   | ١١.٤٩٩.٥٢١  | ٨.٠٠٠.٠٠٠         | ٨.٠٠٠.٠٠٠   | ٦.٥٣٨.٣٣٧      | ٧.٠٥٣.٦٥٣   | ١.٨٢١.٥٠٤                 | ١.٤٠٢.٨٦٩  | %٢٤١         | %١٧٥       |
| ٥       | المتحدة للتأمين                    | ٢٥.٥٥٤.١١٠       | ٢٩.٥٣١.٠٨٦  | ١٣.٤٧٢.٦٦١  | ١٣.٧١٣.٣١٤  | ٨.٠٠٠.٠٠٠         | ٨.٠٠٠.٠٠٠   | ١١.٢٥٦.٤١٨     | ١١.٤٦٧.١١٨  | ١.٢٨٠.٣٥٤                 | ١.٢٠٠.٢٥٨  | %٢٣٤         | %١٨٢       |
| ٦       | المنارة للتأمين                    | ١٨.٦٦٤.٩٩٧       | ١٨.١٠٩.٥٦٦  | ١١.٩٧٣.٢١٦  | ١١.١٠٤.٧٧٧  | ٢١.٠٠٠.٠٠٠        | ٢١.٠٠٠.٠٠٠  | ٦.٠٦٣.٠١١      | ٥.٦٧٢.٨٥٥   | ١٣.٣٦٢.٤٦٣                | ١٤.١٤٢.٨٤٦ | %١٢٨         | %١٠٦       |
| ٧       | التأمين العربية - الأردن           | ٢١.١٧٦.٨٠٦       | ٢٤.٠٩٩.٧٧١  | ١٠.٨٠٧.٥٦٦  | ١٣.٦٣٨.٢٧٧  | ٨.٠٠٠.٠٠٠         | ٨.٠٠٠.٠٠٠   | ١٠.٢٩٤.٠٤٢     | ١٠.٣٨١.٦٥٧  | ١.٠٩٩.٦٣٢                 | ١.١٠١.٤٤٦  | %٢٥٠         | %١٧٥       |
| ٨       | القدس للتأمين                      | ٢٥.٠٩٥.٢٣٨       | ٢٨.١١٦.٢٢٢  | ١٩.٠٠١.٦٦٥  | ٢٠.٨١٢.٤٦٧  | ٨.٠٠٠.٠٠٠         | ٨.٠٠٠.٠٠٠   | ١٢.١٥٨.٥٥٤     | ١٢.٧٦٨.٣٤٨  | ١.٢٧٠.٩٢٥                 | ١.٥٢٧.٧٤٧  | %٤١٥         | %٣٤٢       |
| ٩       | النسر العربي للتأمين               | ٤٤.٦٦٩.٥٧٦       | ٥١.٤٤٢.٤٧٥  | ٣٢.٨٥٤.٠٥٣  | ٣٨.٠١٨.٠٧٨  | ١٠.٠٠٠.٠٠٠        | ١٠.٠٠٠.٠٠٠  | ١٩.٩١٦.٩٦٩     | ٢٠.٦٠٠.٥٤٣  | ١.٨١١.٢١٢                 | ٢.٠٩٥.٢٩٩  | %٤٤٢         | %٣٧٨       |
| ١٠      | الاردنية الفرنسية للتأمين          | ١٩.٠٨٦.٨٦٠       | ٢٠.٨٦٠.٥٩٧  | ٣.٦٣٢.٥٢٦   | ٣.٧٧٢.٦٤٧   | ٩.١٠٠.٠٠٠         | ٩.١٠٠.٠٠٠   | ٤.٩٨٦.٨٦٤      | ٤.٨١١.٢٩٢   | ٥.٢٢٨.٥١٩                 | ٤.٥٢٠.٥٧٢  | %٨٣          | %٦٩        |
| ١١      | دلنا للتأمين                       | ١٨.٤٩٤.٠٤٨       | ٢٠.٧٧٧.٧٠٦  | ١٢.٨٣٦.٩٩١  | ١٣.١٧٣.٥٥٢  | ٨.٠٠٠.٠٠٠         | ٨.٠٠٠.٠٠٠   | ١٠.٢١٢.٠٩٦     | ١٠.٣٦٦.٠٢٤  | ١.١٧٦.٣٦٤                 | ١.١٦١.٨٣٢  | %٣٥٢         | %٣٤٨       |
| ١٢      | الشركة الأردنية الإماراتية للتأمين | ١٤.٧٦٦.٨٢٢       | ١٤.١٨١.٦٠٩  | ٤.٥٠٨.٥٤٩   | ٤.٨٨٣.٢٨٥   | ٥.٠٠٠.٠٠٠         | ٥.٠٠٠.٠٠٠   | ٢.٥٠٩.٦٠٤      | ٢.٢٢٣.٨٠٨   | ٢.٤٥٧.٩١١                 | ٢.٧٢٢.٨٨٧  | %٤٧.٤        | %٤٧        |
| ١٣      | البرموك للتأمين                    | ١٤.٦٤٣.٠٧٧       | ١٦.٨٩٣.٩٥٢  | ١١.٠٥٧.٧٥٨  | ١١.٠٠٧.٧٨٤  | ٨.٠٠٠.٠٠٠         | ٨.٠٠٠.٠٠٠   | ١٠.٢٣٩.٤٠٦     | ١٠.٢٧١.٧٣٩  | ١.٠٣٩.٩٨٤                 | ١.٠٠٩.٠٨٤  | %٥٨٠         | %٥١٩       |
| ١٤      | الاراضي المقدسة للتأمين            | ٨.٠٢٩.١٩٨        | ٨.٣٣٣.١٦٤   | ٣.٧٧٠.٦٧٢   | ٥.٠٠٤.٢٠٢٦  | ٤.٠٠٠.٠٠٠         | ٤.٠٠٠.٠٠٠   | ١.٣٥١.٩٥٢      | ١.٠٧٢.٠٤٩   | ٥.٨٨١.٨٣٧                 | ٥.٦٥٨.٨٧٨  | %٣٢.٠٤       | %٢٨.٢٠     |
| ١٥      | فيلاذلفيا للتأمين                  | ١١.٦٩٣.٧٦٠       | ١٢.١٠١.٦٦٩  | ٩.٦٣١.٠٦٨   | ٩.٣٨٩.٩٦٧   | ٤.٠٠٠.٠٠٠         | ٤.٠٠٠.٠٠٠   | ٣.٧٠٦.٩٨٥      | ٣.٩١٤.٠١٨   | ٩.٤٥٠.٦٦٨                 | ٦.٩٦٠.٨٥٨  | %١٩١         | %١٨٥       |
| ١٦      | العرب للتأمين على الحياة والحوادث  | ٢١.٦٧٨.٠٣٧       | ٢٢.٩٤٩.٢٩٧  | ١٣.٤٣٨.١٤٢  | ١٣.٠٥٠.٣٧٨  | ٨.٠٠٠.٠٠٠         | ٨.٠٠٠.٠٠٠   | ٨.٣٨٥.٣٥٣      | ٨.٠٣٢.٠٠٣   | ٤.٨٨٠.١٥٥                 | ٩.٥٥٠.٤٢٩  | %١٣٦.٢٧      | %١٢٧.٤٧    |
| ١٧      | الاتحاد العربي الدولي للتأمين      | ١٨.٣٩١.٩٩١       | ١٧.١٦٤.٤٥٧  | ١٠.٣٦٨.١٩١  | ١٠.٠٩٣.٣٣٨  | ٨.٠٠٠.٠٠٠         | ٨.٠٠٠.٠٠٠   | ٥.٢٥٠.٦١١      | ٣.٨٢٣.١٧٥   | ٣.٩٧٧.٢٣٧                 | ٥.٤١٢.٥٤٣  | %١٣٧         | %١٠٤       |
| ١٨      | الضامنون العرب                     | ١٢.٣٥٣.٣١٠       | ١٣.٦٥٣.٥١١  | ٥.٥٠٨.٨٧٤   | ٦.٢٨٨.٣٥٨   | ٦.٥٠٠.٠٠٠         | ٨.٠٠٠.٠٠٠   | ٢.٦٢٠.١٨٣      | ٣.٠٣٣.٢٠٩   | ١.٤٨٥.٩١٧                 | ١.٥٨١.٥٩٦  | %٦٠          | %٧٦        |
| ١٩      | المجموعة العربية الاوروبية للتأمين | ١٨.٣٩٨.٩٤٥       | ٢٠.٤٢٨.٨٩٣  | ٨.٣٤٥.٨٢٢   | ١١.٠٧١.٠٩٨  | ٨.٠٠٠.٠٠٠         | ٨.٠٠٠.٠٠٠   | ٦.١٨٧.٤٠٢      | ٧.٣٨٢.٤٥١   | ٢.٤٩٦.٧٧٩                 | ١.٣٨٤.٤١٣  | %١٨٥         | %٢٠٧       |
| ٢٠      | التأمين الإسلامية                  | ٢٦.٨٢٩.٢٩٦       | ٣٠.٣٣٦.٨٧٤  | ٢٢.٠٥٣.٠٣٧  | ٢٥.٠٣١.٤٢٩  | ١٢.٠٠٠.٠٠٠        | ١٢.٠٠٠.٠٠٠  | ١٥.٩٤٦.٨٦٦     | ١٦.٨٦١.٨٢٠  | ٢.٩١٧.٨٥٠                 | ٣.١٤٠.٩٨٢  | %٣٠.٢        | %٢٨٠       |
| ٢١      | الاردن الدولية للتأمين             | ٣٥.٧٩١.٦٥٦       | ٣٤.٠٨٥.٠٤٨  | ٢٥.٥٨٣.٢٨٦  | ٢٥.٦٤٨.٥٧٣  | ١٨.١٥٠.٠٠٠        | ١٨.١٥٠.٠٠٠  | ١٩.٥١٩.٠٦١     | ٢٢.٢٦٦.١٤٥  | ١.١٠٢.٤٠١                 | ٢.٦٧٠.٨٦٩  | %٢٦١.٥١      | %٣٦٤.٤٣    |
| ٢٢      | العربية الاردنية                   | ١٣.٦١٤.٧٨٢       | ١٣.٧٣٠.٠٨٣  | ٣.٩٩٥.٠١٦   | ٤.٤٤٠.٠٤٩٤  | ١.٠٥٠.٠٠٠         | ٩.٠٠٠.٠٠٠   | ٤.١٩٧.٦٣٤      | ٣.٧٣٠.٧٠٣   | ٦.٤٧٦.٦٦١                 | ٢.٨١٩.٨٧٦  | %٨٧          | %٧١        |
| ٢٣      | الشرق العربي للتأمين               | ٧٠.٩٩٢.٨١٢       | ٨٣.٦١٤.١٨٧  | ٢٦.٠١٦.٠٥٨  | ٣١.٩٤٧.٥١٨  | ١٨.٧٢٥.٠٠٠        | ٢٠.٠٣٥.٧٥٠  | ٢٥.٥٨٤.٤٤٧     | ٢٨.٣٥٧.٩٦٦  | ٤.٠٦٩.١٢٥                 | ٤.٩٩٠.٤٢٩  | %١٦٥.٩       | %١٦٥       |
| ٢٤      | المتوسط والخليج للتأمين(ميدغف)     | ٢١.٠٠٢.٠٥٣       | ٢٤.٢١٤.٨٠١  | ٧.٠٠٠.١٩٦   | ٧.٧٧٤.٠٢٧   | ١.٠٠٠.٠٠٠         | ١.٠٠٠.٠٠٠   | ٧.١٦١.٧١٧      | ٧.٠٣٢.٢٤٣   | ٢.٤٦١.١٣٥                 | ٢.٣٦٤.٩٨٤  | %٢١١.٢       | %١٥٢.٣     |
| ٢٥      | الأولى للتأمين                     | ٣٤.٠٦٧.٥١٣       | ٣٧.٥٢١.١٣٨  | ٢٤.٠٦١.٦٥٥  | ٢٣.٤١٣.٣٦٩  | ٢٤.٠٠٠.٠٠٠        | ٢٤.٠٠٠.٠٠٠  | ٢٥.٦٥٣.٣٣٥     | ٢٥.٨٥٩.٥٦١  | ١.١٨٠.٣٤٥                 | ١.٤٠٥.٩٦٩  | %٥٣٣         | %٥٦٧       |
|         | المجموع                            | ٧٣٩.١٤٤.٨٧٠      | ٧٩٨.٠٤٧.٨٧٠ | ٤٧٠.٨٠١.٩٠٢ | ٤٩٨.٥٢١.٦٢٢ | ٢٧٩.٩٧٥.٠٠٠       | ٢٨١.٢٨٥.٧٥٠ | ٣١٠.٦٧٩.٠٤٣    | ٣١٧.٤٥٠.٧٩١ | ١٧.٥٧٦.٥٢٨                | ١١.٣١٦.٩٤٣ |              |            |

\* مصدر ارقام شركة فيلاذلفيا للتأمين البيانات المالية الأولية لعام ٢٠١٣ المنشورة على موقع هيئة الأوراق المالية لعدم استكمالها متطلبات الحصول على موافقة إدارة التأمين عليها حتى تاريخه

جدول رقم (٣٩)

ترتيب شركات التأمين في السوق الأردني حسب إجمالي الموجودات، الاستثمارات، رأس المال المدفوع لعام ٢٠١٣

(دينار أردني)

| رأس المال المدفوع |                                   |                   | الاستثمارات |                                   |             | اجمالي الموجودات |                                   |                  |
|-------------------|-----------------------------------|-------------------|-------------|-----------------------------------|-------------|------------------|-----------------------------------|------------------|
| الترتيب           | الشركة                            | رأس المال المدفوع | الترتيب     | الشركة                            | الاستثمارات | الترتيب          | الشركة                            | اجمالي الموجودات |
| ١                 | التأمين الاردني                   | ٣٠,٠٠٠,٠٠٠        | ١           | الشرق الاوسط للتأمين              | ٦٨,١٤٦,٧٣١  | ١                | الشرق الاوسط للتأمين              | ٨٤,١٣٢,٥٦٢       |
| ٢                 | الاولى للتأمين                    | ٢٤,٠٠٠,٠٠٠        | ٢           | ميتلايف اليكو                     | ٦٠,٠٧٤,٩٤٠  | ٢                | الشرق العربي للتأمين              | ٨٣,٦١٤,١٨٧       |
| ٣                 | الشرق الاوسط للتأمين              | ٢١,٠٠٠,٠٠٠        | ٣           | التأمين الاردنية                  | ٥٥,٤٨٥,٦٥٤  | ٣                | التأمين الاردنية                  | ٨٠,٩٤٨,٠٩٨       |
| ٤                 | المنارة للتأمين                   | ٢١,٠٠٠,٠٠٠        | ٤           | النسر العربي للتأمين              | ٣٨,٠١٨,٠٧٨  | ٤                | ميتلايف اليكو                     | ٧٠,٥٣٦,٥٢٤       |
| ٥                 | الشرق العربي للتأمين              | ٢٠,٠٣٥,٧٥٠        | ٥           | الشرق العربي للتأمين              | ٣١,٩٤٧,٥١٨  | ٥                | النسر العربي للتأمين              | ٥١,٤٤٢,٤٧٥       |
| ٦                 | الاردن الدولية للتأمين            | ١٨,١٥٠,٠٠٠        | ٦           | الاردن الدولية للتأمين            | ٢٥,٦٤٨,٥٧٣  | ٦                | الاولى للتأمين                    | ٣٧,٥٢١,١٣٨       |
| ٧                 | التأمين الاسلامية                 | ١٢,٠٠٠,٠٠٠        | ٧           | التأمين الاسلامية                 | ٢٥,٠٣١,٤٢٩  | ٧                | الاردن الدولية للتأمين            | ٣٤,٠٨٥,٠٤٨       |
| ٨                 | المتوسط والخليج للتأمين "ميدغلف"  | ١٠,٠٠٠,٠٠٠        | ٨           | الاولى للتأمين                    | ٢٣,٤١٣,٣٦٩  | ٨                | التأمين الاسلامية                 | ٣٠,٣٣٦,٨٧٤       |
| ٩                 | النسر العربي للتأمين              | ١٠,٠٠٠,٠٠٠        | ٩           | القدس للتأمين                     | ٢٠,٨١٢,٤٦٧  | ٩                | المتحدة للتأمين                   | ٢٩,٥٣١,٠٨٦       |
| ١٠                | الاردنية الفرنسية للتأمين         | ٩,١٠٠,٠٠٠         | ١٠          | المتحدة للتأمين                   | ١٣,٧١٣,٣١٤  | ١٠               | القدس للتأمين                     | ٢٨,١١٦,٢٢٢       |
| ١١                | العربية الاردنية للتأمين          | ٩,٠٠٠,٠٠٠         | ١١          | التأمين العربية - الاردن          | ١٣,٦٣٨,٢٧٧  | ١١               | المتوسط والخليج للتأمين "ميدغلف"  | ٢٤,٢١٤,٨٠١       |
| ١٢                | الضامنون العرب                    | ٨,٠٠٠,٠٠٠         | ١٢          | دلتا للتأمين                      | ١٣,١٧٣,٥٥٢  | ١٢               | التأمين العربية - الاردن          | ٢٤,٠٩٩,٧٧١       |
| ١٣                | التأمين الوطنية                   | ٨,٠٠٠,٠٠٠         | ١٣          | العرب للتأمين على الحياة والحوادث | ١٣,٠٥٠,٣٧٨  | ١٣               | العرب للتأمين على الحياة والحوادث | ٢٢,٩٤٩,٢٩٧       |
| ١٤                | المتحدة للتأمين                   | ٨,٠٠٠,٠٠٠         | ١٤          | التأمين الوطنية                   | ١١,٤٩٩,٥٢١  | ١٤               | الاردنية الفرنسية للتأمين         | ٢٠,٨٦٠,٥٩٧       |
| ١٥                | القدس للتأمين                     | ٨,٠٠٠,٠٠٠         | ١٥          | المنارة للتأمين                   | ١١,١٠٤,٧٩٧  | ١٥               | دلتا للتأمين                      | ٢٠,٧٧٧,٧٠٦       |
| ١٦                | التأمين العربية - الاردن          | ٨,٠٠٠,٠٠٠         | ١٦          | العربية الأوروبية للتأمين         | ١١,٠٧١,٠٩٨  | ١٦               | العربية الأوروبية للتأمين         | ٢٠,٤٢٨,٨٩٣       |
| ١٧                | دلتا للتأمين                      | ٨,٠٠٠,٠٠٠         | ١٧          | البرموك للتأمين                   | ١١,٠٠٧,٧٨٤  | ١٧               | التأمين الوطنية                   | ٢٠,٢٨٤,٥٨٠       |
| ١٨                | البرموك للتأمين                   | ٨,٠٠٠,٠٠٠         | ١٨          | الاتحاد العربي الدولي للتأمين     | ١٠,٠٩٣,٣٣٨  | ١٨               | المنارة للتأمين                   | ١٨,١٠٩,٥٦٦       |
| ١٩                | الاتحاد العربي الدولي للتأمين     | ٨,٠٠٠,٠٠٠         | ١٩          | فيلاذلفيا للتأمين*                | ٩,٣٨٩,٩٦٧   | ١٩               | الاتحاد العربي الدولي للتأمين     | ١٧,١٦٤,٤٥٧       |
| ٢٠                | العربية الأوروبية للتأمين         | ٨,٠٠٠,٠٠٠         | ٢٠          | المتوسط والخليج للتأمين "ميدغلف"  | ٧,٧٧٤,٠٢٧   | ٢٠               | البرموك للتأمين                   | ١٦,٨٩٣,٩٥٢       |
| ٢١                | العرب للتأمين على الحياة والحوادث | ٨,٠٠٠,٠٠٠         | ٢١          | الضامنون العرب                    | ٦,٢٨٨,٣٥٨   | ٢١               | الاردنية الإماراتية للتأمين       | ١٤,١٨١,٦٠٩       |
| ٢٢                | الاردنية الإماراتية للتأمين       | ٥,٠٠٠,٠٠٠         | ٢٢          | الأراضي المقدسة للتأمين           | ٥,٠٤٢,٠٢٦   | ٢٢               | العربية الاردنية للتأمين          | ١٣,٧٣٠,٠٨٣       |
| ٢٣                | الأراضي المقدسة للتأمين           | ٤,٠٠٠,٠٠٠         | ٢٣          | الاردنية الإماراتية للتأمين       | ٤,٨٨٣,٢٨٥   | ٢٣               | الضامنون العرب                    | ١٣,٦٥٣,٥١١       |
| ٢٤                | ميتلايف اليكو                     | ٤,٠٠٠,٠٠٠         | ٢٤          | العربية الاردنية للتأمين          | ٤,٤٤٠,٤٩٤   | ٢٤               | فيلاذلفيا للتأمين*                | ١٢,١٠١,٦٦٩       |
| ٢٥                | فيلاذلفيا للتأمين*                | ٤,٠٠٠,٠٠٠         | ٢٥          | الاردنية الفرنسية للتأمين         | ٣,٧٧٢,٦٤٧   | ٢٥               | الأراضي المقدسة للتأمين           | ٨,٣٣٣,١٦٤        |
|                   | المجموع                           | ٢٨١,٢٨٥,٧٥٠       |             | المجموع                           | ٤٩٨,٥٢١,٦٢٢ |                  | المجموع                           | ٧٩٨,٠٤٧,٨٧٠      |

\* مصدر ارقام شركة فيلاذلفيا للتأمين البيانات المالية الأولية لعام ٢٠١٣ المنشورة على موقع هيئة الأوراق المالية لعدم استكمالها متطلبات الحصول على موافقة إدارة التأمين عليها حتى تاريخه

جدول رقم (٤٠)

ترتيب شركات التأمين في السوق الأردني حسب حقوق المساهمين، الأرباح (الخسائر) المدورة، الاحتياطيات لعام ٢٠١٣

| ت  | الشركة                            | حقوق المساهمين     | ت  | الشركة                            | الأرباح (الخسائر) المدورة | ت  | الشركة                            | الاحتياطي الاجباري |
|----|-----------------------------------|--------------------|----|-----------------------------------|---------------------------|----|-----------------------------------|--------------------|
| ١  | التأمين الأردنية                  | ٤٣,٣٣٥,٥٦٠         | ١  | الشرق الاوسط للتأمين              | ٦,٤٢٣,٥٠٥                 | ١  | النسر العربي للتأمين              | ١,٨٢٦,٦٥٢          |
| ٢  | الشرق الأوسط للتأمين              | ٣٥,٤٠٣,٣٨٦         | ٢  | الشرق العربي للتأمين              | ٤,٩٩٠,٤٢٩                 | ٢  | الشرق الاوسط للتأمين              | ١,٢٠٠,٠٠٠          |
| ٣  | الشرق العربي للتأمين              | ٢٨,٣٥٧,٠٩٦         | ٣  | ميتلايف اليكو                     | ٤,٧٠٩,٣٣٢                 | ٣  | القدس للتأمين                     | ١,١٥٠,٩٥٠          |
| ٤  | الأولى للتأمين                    | ٢٥,٨٥٩,٥٦١         | ٤  | التأمين الأردنية                  | ٣,٨٦٨,٧٩٤                 | ٤  | التأمين الإسلامية                 | ٢٤٧,٢١٨            |
| ٥  | الأردن الدولية للتأمين            | ٢٢,٢٦٦,١٤٥         | ٥  | التأمين الإسلامية                 | ٣,١٤٠,٩٨٢                 | ٥  | الضامنون العرب                    | ١٩٤,٦١٩            |
| ٦  | النسر العربي للتأمين              | ٢٠,٦٠٠,٥٤٣         | ٦  | النسر العربي للتأمين              | ٢,٠٩٥,٢٩٩                 | ٦  | التأمين العربية- الأردن           | ١٧٤,٧١٧            |
| ٧  | التأمين الإسلامية                 | ١٦,٨٦١,٨٢٠         | ٧  | القدس للتأمين                     | ١,٥٢٧,٧٤٧                 | ٧  | المتحدة للتأمين                   | ١٦٤,٤٧٢            |
| ٨  | ميتلايف اليكو                     | ١٣,١٩٩,٤٣٣         | ٨  | الأولى للتأمين                    | ١,٤٠٥,٩٦٩                 | ٨  | الأراضي المقدسة للتأمين           | ٢٢,٥٦١             |
| ٩  | القدس للتأمين                     | ١٢,٧٦٨,٣٤٨         | ٩  | المتحدة للتأمين                   | ١,٢٠٠,٢٥٨                 | ٩  | دلنا للتأمين                      | ١٥,٩٤٨             |
| ١٠ | المتحدة للتأمين                   | ١١,٤٦٧,١١٨         | ١٠ | دلنا للتأمين                      | ١,١٦١,٨٣٢                 | ١٠ | العربية الأوروبية للتأمين         | ١٥,٦٧٦             |
| ١١ | التأمين العربية - الأردن          | ١٠,٣٨١,٦٥٧         | ١١ | التأمين العربية - الأردن          | ١,١٠١,٤٤٦                 | ١١ | العربية الأردنية للتأمين          | ١٢,٨٠٣             |
| ١٢ | دلنا للتأمين                      | ١٠,٣٦٦,٠٢٤         | ١٢ | اليرموك للتأمين                   | ١,٠٠٩,٠٨٤                 | ١٢ | التأمين الوطنية                   | ١١,٠٠٠             |
| ١٣ | اليرموك للتأمين                   | ١٠,٢٧١,٧٣٩         | ١٣ | الأردن الدولية للتأمين            | ٢٦٧,٨٦٩-                  | ١٣ | الأردنية الفرنسية للتأمين         | ١٠,٦٣٥,٥٥٦         |
| ١٤ | العرب للتأمين على الحياة والحوادث | ٨٠,٣٢٠,٠٠٣         | ١٤ | فيلادلفيا للتأمين*                | ٦٩٦,٨٥٨-                  | ١٤ | الاتحاد العربي الدولي للتأمين     | ٩٧٨,٨٧٠            |
| ١٥ | العربية الأوروبية للتأمين         | ٧٠,٣٨٢,٤٥١         | ١٥ | العرب للتأمين على الحياة والحوادث | ٩٥٥,٤٢٩-                  | ١٥ | التأمين العربية - الأردن          | ٧٥١,١٨٨            |
| ١٦ | المتوسط والخليج للتأمين (ميدغف)   | ٧٠,٣٠٢,٢٤٣         | ١٦ | العربية الأوروبية للتأمين         | ١,٣٨٤,٤١٣-                | ١٦ | العربية الأوروبية للتأمين         | ٧٣٥,٢٥٧            |
| ١٧ | التأمين الوطنية                   | ٧٠,٥٣٦,٦٥٣         | ١٧ | التأمين الوطنية                   | ١,٤٠٢,٨٦٩-                | ١٧ | الأولى للتأمين                    | ٧٠٨,٧٥٥            |
| ١٨ | المنارة للتأمين                   | ٥٠,٦٧٢,٨٥٥         | ١٨ | الضامنون العرب                    | ١,٥٨١,٥٩٦-                | ١٨ | الضامنون العرب                    | ٦٩٧,٢٢٥            |
| ١٩ | الأردنية الفرنسية للتأمين         | ٤٠,٨١١,٢٩٢         | ١٩ | المتوسط والخليج للتأمين (ميدغف)   | ٢,٣٦٤,٩٨٤-                | ١٩ | التأمين الوطنية                   | ٦٥٢,٧٢٣            |
| ٢٠ | فيلادلفيا للتأمين*                | ٣٠,٩١٤,٠١٨         | ٢٠ | الأردنية الإماراتية للتأمين       | ٢,٧٤٢,٨٨٧-                | ٢٠ | فيلادلفيا للتأمين*                | ٦٢٧,٧٧٧            |
| ٢١ | الاتحاد العربي الدولي للتأمين     | ٣٠,٨٢٣,١٧٥         | ٢١ | العربية الأردنية للتأمين          | ٢,٨١٩,٨٧٦-                | ٢١ | العرب للتأمين على الحياة والحوادث | ٦٢٦,٠٤٧            |
| ٢٢ | العربية الأردنية للتأمين          | ٣٠,٧٣٠,٧٠٣         | ٢٢ | الأردنية الفرنسية للتأمين         | ٤,٥٢٠,٥٧٢-                | ٢٢ | المنارة للتأمين                   | ٥٠٨,٥٣٤            |
| ٢٣ | الضامنون العرب                    | ٣٠,٣٣٢,٠٠٩         | ٢٣ | الاتحاد العربي الدولي للتأمين     | ٥,٤١٢,٥٤٣-                | ٢٣ | الأردنية الإماراتية للتأمين       | ٢٤٧,٤٧٣            |
| ٢٤ | الأردنية الإماراتية للتأمين       | ٢٠,٢٢٣,٨٠٨         | ٢٤ | الأراضي المقدسة للتأمين           | ٥,٦٥٨,٨٧٨-                | ٢٤ | المتوسط والخليج للتأمين "ميدغف"   | ٨٠,٣٠٧             |
| ٢٥ | الأراضي المقدسة للتأمين           | ١٠,٧٢٠,٤٤٩-        | ٢٥ | المنارة للتأمين                   | ١,٤١٤,٢٨٤٦-               | ٢٥ | ميتلايف اليكو                     | ٣٧,٩٠٨,٨٦٨         |
|    | <b>المجموع</b>                    | <b>٣١٧,٠٤٥,٧٩١</b> |    | <b>المجموع</b>                    | <b>١١,٣١٦,٩٤٣-</b>        |    | <b>المجموع</b>                    | <b>٥٠,٣٦٦,٦١٦</b>  |

\* مصدر ارقام شركة فيلادلفيا للتأمين البيانات المالية الأولية لعام ٢٠١٣ المنشورة على موقع هيئة الأوراق المالية لعدم استكمالها متطلبات الحصول على موافقة إدارة التأمين عليها حتى تاريخه





جدول رقم (٤٣)  
المصاريف الادارية والعمومية لشركات التأمين الأردنية  
كما في ٢٠١٣/١٢/٣١

| اسم الشركة                             | المصاريف الادارية الموزعة على حساب الاكتتاب |            | الرواتب والاجور والمكافآت |            | رسوم هيئة التأمين |            | مجموع المصاريف الادارية والعمومية |            |
|--|---|------------|---------------------------|------------|-------------------|------------|-----------------------------------|------------|
|  | ٢٠١٢/١٢/٣١                                  | ٢٠١٣/١٢/٣١ | ٢٠١٢/١٢/٣١                | ٢٠١٣/١٢/٣١ | ٢٠١٢/١٢/٣١        | ٢٠١٣/١٢/٣١ | ٢٠١٢/١٢/٣١                        | ٢٠١٣/١٢/٣١ |
| ١- التامين الاردنيــــــــــــة        | ٣,٧٦٠,٤٠٨                                   | ٤,١١٣,٣٠٧  | ٣,٣٧٣,١٥٧                 | ٣,٦٤١,٧٧٧  | ٢٦٦,٨٩٠           | ٢١٣,٠٦٦    | ٥,٩٦٠,٤٣٢                         | ٦,٦٧٨,٥٤٦  |
| ٢- ميتلايف أليكو                       | ١,٩٦٧,٣١٤                                   | ١,٧٤٤,٣٥٣  | ١,٣٦٩,١٠١                 | ١,٢٢٤,٢٢٤  | ١٠٧,٠٢٣           | ٩٦,٨١٠     | ٢,٤٥٩,١٤١                         | ٢,١٨٠,٤٤٢  |
| ٣- الشرق الاوسط للتأمين                | ٢,٩٣٤,١٧٦                                   | ٣,٢٧٦,٢٣٤  | ١,٩٥١,٤٦٩                 | ٢,٢٢٧,١٩٨  | ١٧٧,١٩٤           | ١٨٢,٧١٢    | ٣,٤٨١,٩٢٤                         | ٣,٨٧٤,٤٤٦  |
| ٤- التامين الوطنية                     | ١,٠٧٥,٨١٥                                   | ١,٢١٧,٢١٤  | ٧٣١,٠٩٤                   | ٨٠٤,٩٨٦    | ٦٦,٩١١            | ١٠١,٩٠٨    | ١,٢٥٠,٨٠٢                         | ١,٤١٩,٢٩٧  |
| ٥- المتحدة للتأمين                     | ٦٨٨,٣٨٨                                     | ٧٤٠,٨٧٢    | ٤٥٤,٣٩٤                   | ٥٠٥,٨٤٤    | ٧٧,٨٤٣            | ٩٣,٧٦٠     | ٨٦٠,٤٨٥                           | ٩٢٦,٠٩٠    |
| ٦- المنارة للتأمين                     | ١,٠٨٠,٨٤٣                                   | ١,٠٣٩,٢١٦  | ٨٠٧,٧٩٩                   | ٧٤٨,٤٧٣    | ٦٧,٧٦٧            | ٧٨,٠٩٣     | ١,٣٥١,٠٥٣                         | ١,٢٩٩,٠٢١  |
| ٧- التامين العربية -الاردن             | ١,٤٠٧,١٨٨                                   | ١,٤٨٠,٢٢٣  | ٩٢٠,٤٤١                   | ٩٦٧,٨٠٧    | ٨٦,٤٠٧            | ٩١,٣٠٤     | ١,٧٥٨,٩٨٦                         | ١,٨٥٩,٢٧٩  |
| ٨- القدس للتأمين                       | ١,٨٩٩,٩٨٢                                   | ٢,٠٨٠,٠٤٧  | ١,٢٠٦,٠٤٢                 | ١,٣٢١,٧٢٦  | ١٤٨,٤٦٢           | ١٧٤,٣١٤    | ٢,٣١١,٤١٤                         | ٢,٣٣٠,٩٢٠  |
| ٩- النسر العربي للتأمين                | ٢,٩٩٩,٩١٣                                   | ٣,٤٢١,٤٨٤  | ٢,٢٥٢,٠٧١                 | ٢,٥٨٤,٥٢٢  | ١٣٣,٢٧٥           | ١٤٦,٢٦٨    | ٣,٧٩٥,١١٣                         | ٤,٠٠١,٩٨١  |
| ١٠- الاردنية الفرنسية للتأمين          | ٢,٤٣٣,٤٧٨                                   | ٢,٥٧٥,٠٨٥  | ١,٥٩٦,٨٦٥                 | ١,٦٧٣,٤٦٢  | ١٣٨,٩٩١           | ١٣٨,٩١٦    | ٣,٠٤١,٨٤٧                         | ٣,٢١٨,٨٥٤  |
| ١١- دنيا للتأمين                       | ١,٠٤١,٣٢٧                                   | ١,١٥٨,١٠١  | ٨٣١,١١٢                   | ٩٢٣,٦٨٥    | ٦١,٣٩٧            | ٧١,٠٧٨     | ١,٣٠١,٦٥٨                         | ١,٤٤٥,٦٢٦  |
| ١٢- الشركة الأردنية الإماراتية للتأمين | ١,٤٢٦,٨٠١                                   | ١,٥٦٩,٦٩٦  | ٨٨٧,٦١٤                   | ١,٠٤٩,٥٣٠  | ١٦١,٣٩١           | ١٦١,٢٦٧    | ١,٧٨٣,٥٠١                         | ١,٩٦٢,١١٩  |
| ١٣- اليرموك للتأمين                    | ١,٠٧٤,٢٧٥                                   | ١,١٨٠,٧٩٧  | ٦٢٢,٢٠٣                   | ٧١٨,٧٣٤    | ٣٩,١٨٢            | ٦٠,١٨١     | ١,٢٥٩,٠٤٤                         | ١,٣٩٦,٥١٣  |
| ١٤- الاراضي المقدسة للتأمين            | ١,٠٨٨,٣٣٤                                   | ١,٢٠١,١٩٧  | ٧٢٨,٢٤٢                   | ٧٦٧,٠١٤    | ١٣٢,٠٩٩           | ١٢٦,٦١٩    | ١,٣٦٠,٤١٨                         | ١,٥٠١,٤٩٧  |
| ١٥- فيلادلفيا للتأمين                  | ٦٥٧,٧٠٣                                     | ٦٧٧,٢٨٧    | ٤٥٨,٥٠١                   | ٤٨٦,٥٤٤    | ٥٦,٩٣٨            | ٣٢,٤٨٤     | ٨٢٢,١٢٩                           | ٨٤٦,٦٠٨    |
| ١٦- العرب للتأمين على الحياة والحوادث  | ٢,١٧٢,٠٣٥                                   | ٢,٣٩٠,٩١٠  | ١,٩١٠,٨٩٢                 | ٢,٠١٤,٩١١  | ٧٥,٠٠٧            | ٩١,٢٤٢     | ٢,٥٦٣,٢٣٨                         | ٢,٨٣٣,٣٢٦  |
| ١٧- الاتحاد العربي الدولي للتأمين      | ١,٠٥١,٤٠٩                                   | ٩٦٤,١٥٢    | ٦٩٨,٢٥٩                   | ٥٩٩,٣٠٣    | ١٠٢,١٥٧           | ٩٧,٠١٨     | ١,١٩١,٦١١                         | ١,٠٩٣,٤٨٥  |
| ١٨- الضامنون العرب                     | ١,١٩٠,٩٧٢                                   | ١,١١٤,٠٠٤  | ٦٩٦,٠٢٧                   | ٧٦٦,٨٥٦    | ٧٢,٤٤٠            |            | ١,٤٨٨,٧١٥                         | ١,٣٩٢,٥٠٨  |
| ١٩- التامين الاسلامية                  | ٣,٠٥٣,٨٤٧                                   | ٣,٢٦٠,٣٦٥  | ١,٤٧٧,٤٣٣                 | ١,٥٥٤,٢٩٢  | ١١٩,٣٠١           | ١٢٧,٧٢٩    | ٢,٣١١,٦٥٤                         | ٢,٤١٢,٩٧١  |
| ٢٠- العربية الاوروبية للتأمين          | ١,٤٩١,٣٥٤                                   | ١,٥٧٢,٤٦٧  | ٩٨٨,٤٧٧                   | ١,٠٤٧,٨٢٨  | ١٠٥,٥٤٥           | ٨٨,٣١٨     | ١,٨٦٤,١٧٤                         | ١,٩٦٥,٥٨٣  |
| ٢١- الاردن الدولية للتأمين             | ١,٤٤٨,٨٠٠                                   | ١,٣٤٥,٧٥٧  | ١,٠٩٥,٦٤٥                 | ١,١٢٧,٧٨١  | ٨٨,٥٨٤            | ٨٦,٩٢٦     | ٢,٠٦٧,٣٠٢                         | ٢,١٩٧,٠١٠  |
| ٢٢- العربية الاردنية للتأمين           | ٩٥٢,٧٥٠                                     | ١,٠٤٣,٨٢٣  | ٦٧٩,٧٦٩                   | ٧٩٩,٣٥٥    | ٦٧,٩٤٩            | ٨٦,٩٢٦     | ١,١٩٠,٩٢١                         | ١,٣٠٤,٧٧٩  |
| ٢٣- الشرق العربي للتأمين               | ٦,٤٤٩,٥٦٩                                   | ٧,١٥٦,٠١٤  | ٤,٢٤٩,١٢٢                 | ٤,٦١٥,٣٨٥  | ٥٨٦,٤٦١           | ٦٤٥,٣٧٤    | ٨,٠٦١,٩٦١                         | ٨,٩٤٥,٠١٧  |
| ٢٤- المتوسط والخليج للتأمين (ميدغلف)   | ١,٣٠٠,٧١٧                                   | ١,٥٢٧,٨٩٨  | ٦٨٨,١٨٧                   | ٨٦٠,٥٥٩    | ١٣٧,٩٣٩           | ١٨٠,٧٦٨    | ١,٥٢٢,٧٠١                         | ١,٧٩٢,٧٨٦  |
| ٢٥- الأولى للتأمين                     | ٢,٤٣٤,٩٤٧                                   | ٢,٦٨٨,٢١٤  | ١,١١٢,٢٣٠                 | ١,٣٤٦,٩٥٦  | ١٢٨,٣٤٩           | ١٣٧,٠٤٢    | ١,٩٩٠,٧٣٧                         | ٢,٣١٦,٦٥٨  |
| المجموع                                | ٤٧,٠٨٢,٣٤٥                                  | ٥٠,٥٣٨,٧١٧ | ٣١,٧٨٦,١٤٦                | ٣٤,٣٧٨,٧٥٢ | ٣,٢٠٥,٥٠٢         | ٣,٣١٠,١٢٣  | ٥٦,٨٧٠,٩٦١                        | ٥٨,٨٨٠,٧٠٤ |

\* مصدر ارقام شركة فيلادلفيا للتأمين البيانات المالية الأولية لعام ٢٠١٣ المنشورة على موقع هيئة الأوراق المالية لعدم استكمالها متطلبات الحصول على موافقة إدارة التأمين عليها حتى تاريخه

جدول رقم (٤٤)

اجمالي المصاريف الإدارية لشركات التأمين موزعة على حساب الاكتتاب لفروع التأمين ٢٠١٢ و ٢٠١٣

| ت  | اسم الشركة                        | البحري والنقل |           | طيران   |         | بحري + طيران |           | الحريق والاضرار الأخرى للممتلكات |           | المسؤولية |         | الفروع الأخرى |           | الانتمان |           | المركبات   |            |      |
|----|-----------------------------------|---------------|-----------|---------|---------|--------------|-----------|----------------------------------|-----------|-----------|---------|---------------|-----------|----------|-----------|------------|------------|------|
|    |                                   | ٢٠١٢          | ٢٠١٣      | ٢٠١٢    | ٢٠١٣    | ٢٠١٢         | ٢٠١٣      | ٢٠١٢                             | ٢٠١٣      | ٢٠١٢      | ٢٠١٣    | ٢٠١٢          | ٢٠١٣      | ٢٠١٢     | ٢٠١٣      | ٢٠١٢       | ٢٠١٣       |      |
| ١  | التأمين الأردنية                  | ١٧٨,٥٥٧       | ١٦٤,٨٨٩   |         |         |              |           | ١٠,٨٦,٢٩٧                        | ٩٣٧,٠٤١   | ١١٥,٧٨٧   | ١٢٨,٠٣٦ | ١٣,٣٠٠        | ٨,٧٨٧     | ٦٣١,٥٣١  | ٥٠١,١٤١   | ٦٦٧,٢٥٨    | ٢٠١٢       |      |
| ٢  | الشرق الأوسط للتأمين              | ٦٧٣,١٦١       | ٧٢٨,٤٧٦   | ١٨,٧٧٤  | ٨,٢٩٥   | ٦٩١,٩٣٥      | ٧٣٦,٧٧١   | ٨٥٥,٤٠٦                          | ٨١٠,٩٤٧   | ٥٢,٥٥٩    | ١٩,٠٨٣  | ٢٠,٨٢٧        | ١٩,٠٨٣    | ٦٧٣,٢٤٠  | ٥٧١,٨٥٠   | ٤٣٧,٩٥٧    | ٢٠١٣       |      |
| ٣  | التأمين الوطنية                   | ٧٨,١٦١        | ٩١,٧٧٨    |         |         | ٧٨,١٦١       | ٩١,٧٧٨    | ١٥٥,٥٠٠                          | ١٤٠,٣٧٥   | ٤٩,٥٥١    | ٣٧,٣٩٥  |               |           | ٤٦٦,٣١٤  | ٤٧٨,٣٠٣   | ١٨٨,١٩٩    | ٢٠١٣       |      |
| ٤  | المتحدة للتأمين                   | ٢٠,٠٩٤        | ١٩,٢٥٧    |         |         | ٢٠,٠٩٤       | ١٩,٢٥٧    |                                  |           |           |         | ٨٧٩           | ٣,٠٦٦     | ٣٠١,٥٠٤  | ٣٠٩,٩١٣   | ١٤٠,٣٩٥    | ٢٠١٣       |      |
| ٥  | المنارة للتأمين                   | ١٨,٩٥٢        | ١٤,٦٠٥    | ٢٧٧     |         | ١٨,٩٥٢       | ١٤,٦٠٥    | ٣٩,٥٥٤                           | ٩٣,٧٩٣    | ٣٢,٢٩٤    | ٢٧,٤٨٣  |               | ٥,٤٧٤     | ٥٢٩,٢١٤  | ٥٨٤,٣٦٧   | ٢٥٨,١٤٨    | ٢٠١٣       |      |
| ٦  | التأمين العربية - الأردن          | ٧٢,٤٠٨        | ٧٧,٦٧٥    |         |         | ٧٢,٤٠٨       | ٧٧,٦٧٥    | ١٠٤,٢٩٢                          | ١٢١,٨٦٠   | ٤٤,١١٥    | ٥٩,٤٣٣  | ٥٥٩           | ٤٤,١١٥    | ٦٤٥,٨٥٠  | ٥٨٧,٣٦١   | ١٨١,٢٠٤    | ٢٠١٣       |      |
| ٧  | القدس للتأمين                     | ٣٥٦,٨٠١       | ٣٤٤,٨٦٧   |         |         | ٣٥٦,٨٠١      | ٣٤٤,٨٦٧   | ٢١٨,٧٤٠                          | ٢٠٣,٠٧٤   | ١٤,٩٢٥    | ١١,٥١٢  | ١٢,٨٠٢        | ١١,٥١٢    | ٧٨٦,٥٦٦  | ٦٧٩,٥٣٠   | ٤١٣,٧٥٥    | ٢٠١٣       |      |
| ٨  | النسر العربي للتأمين              | ٩٣,٦٧٠        | ٦١,٣٦٣    | ٢,٢٧٤   |         | ٩٥,٩٤٤       | ٦١,٣٦٣    | ١٥٢,٦٤٣                          | ٢٢,٠٦٦٩   | ٥٦,٥٣٢    | ٩٩,٣٥٤  | ٣٧,٨٧٣        | ١٩,٥٥٢    | ٨٦       | ٦,٩٤٢     | ٢٥٧        | ٢٠١٣       |      |
| ٩  | الأردنية الفرنسية للتأمين         | ١٢٥,٠٣٥       | ١٤١,٢٣٣   | ٢٠٨,٢٥٩ |         | ٢٩١,٢٥٦      | ٣٤٩,٤٩٢   | ١١٣,٩٦١                          | ١٠٣,٠٩٦   | ٨,٤٥٣     | ٧٤,٧٩٧  | ٧٥,٠٨٠        | ٧٤,٧٩٧    | ٧٣,٠٠٣١  | ٧٧١,٦٢٠   | ٣٨٣,٨٢٤    | ٢٠١٣       |      |
| ١٠ | الإتحاد العربي الدولي للتأمين     | ٥٠,٤١٩        | ٤٥,٤٣٢    |         |         | ٥٠,٤١٩       | ٤٥,٤٣٢    | ٣٠,٩٥١                           | ٢٧,٧٣٧    | ٥,٥٠٤     | ٨,٣٥٩   |               |           | ٥٧,٠٦٨٦  | ٥٧١,٩٧٥   | ١٢٢,٥٣٦    | ٢٠١٣       |      |
| ١١ | دلتا للتأمين                      | ٨٦,٢٦٦        | ٦٢,٥٢٧    |         |         | ٨٦,٢٦٦       | ٦٢,٥٢٧    | ١٧,٠٦٥٩                          | ١٦٧,١٦١   | ١١,٨٠٤    | ٥,٩٣٣   | ١١,٨٠٤        | ١٣,٩٣٥    | ٦,٥٥٣    | ١٧,٦٢٤    | ٨٣,٣٥٦     | ٢٠١٣       |      |
| ١٢ | الأردنية الإماراتية للتأمين       | ٦٩,٨٧٧        | ٣٠,٦٥٢    |         |         | ٦٩,٨٧٧       | ٣٠,٦٥٢    | ٤٠,٧٦٨                           | ٢٥,٧٠٩    |           | ٩,٦٢٠   | ١٢,١٧٦        | ٩,٦٢٠     | ٦١٣,٨١٣  | ٤٦١,٤٩٨   | ٥٣٨,١٨٣    | ٢٠١٣       |      |
| ١٣ | البرموك للتأمين                   | ١٣٢,٢١٥       | ١٠٩,١٢٦   |         |         | ١٣٢,٢١٥      | ١٠٩,١٢٦   | ٦١٩,٨١٤                          | ٥٦١,٢٧٤   | ١٥,٤٤٢    | ١٣,٥٧١  | ٢٢,٢٦٦        | ١٤,٢٧١    | ٣,٢٤٣    | ١٧,٠٣١    | ٨,١٨٤      | ٢٠١٣       |      |
| ١٤ | الأراضي المقدسة للتأمين           | ٤,٤٠١         | ١,٠٠٥     |         |         | ٤,٤٠١        | ١,٠٠٥     | ٣٧,١٦٣                           | ٣٠,٤٠٤    | ٢,١٨٨     | ٢,٧٩٣   |               |           | ٨٩١,١١٢  | ٨٢٢,١٦٦   | ٢٦٩,١٧٤    | ٢٠١٣       |      |
| ١٥ | العرب للتأمين على الحياة والحوادث | ١٠٣,٣٠١       | ١١٤,١٨٢   |         |         | ١٠٣,٣٠١      | ١١٤,١٨٢   | ١٤٧,١٥٧                          | ١٦٨,٩٣٧   | ١٤,٠٩٩    | ٣٧,٩٧٤  | ٨,٣١٣         | ٢٩,١٨٨    | ٩٩٣,٣١٣  | ١,٠١٧,٦٤٤ | ٤٣٦,٦٧٦    | ٢٠١٣       |      |
| ١٦ | فيلادلفيا للتأمين                 | ٣,٧٧٩         | ٤,٤٨٣     |         |         | ٣,٧٧٩        | ٤,٤٨٣     | ٩,٧٦٤                            | ٨,٠٩٩     | ١٧٤       | ٣٨٨     | ٨٢٩           | ٩٨٢       | ٤٦٦,٥٨٧  | ٤٩٧,٨٤٦   | ١٠٦,٤٤٠    | ٢٠١٣       |      |
| ١٧ | ميتلايف اليكو                     |               |           |         |         |              |           |                                  |           |           |         | ١٩١,٨٥٣       | ١٥٢,٩٣٨   |          |           |            | ٢٠١٣       |      |
| ١٨ | الأردن الدولية للتأمين            | ١٨٧,٨٧٦       | ١٤٥,٠١٧   | ٧٦,٠٢٠  | ١٠,٤١٠  | ٢٦٣,٨٩٦      | ١٥٥,٤٢٧   | ١٤٩,٧٢٩                          | ٤٢٤,٣٣١   | ٤,٦٠٧     | ٩,١٩٦   | ١٨٢           | ١٠        | ٢٧,٠٩١٣  | ١٢٧,٩٣٧   | ٤٧,٣٢٠     | ٢٠١٣       |      |
| ١٩ | العربية الأوروبية للتأمين         | ٤٨,٩٧٩        | ٤٨,٩٧٩    | ١٨,٤٣٠  |         | ٤٨,٩٧٩       | ٤٨,٩٧٩    | ٧٩,٢٥٤                           | ١٠١,٩٣٤   | ٢٧,٢٢٣    | ٣٥,٢٨٥  | ٩,٦٢٦         | ١٢,٧٣٥    | ٦٩٦,٩٠٣  | ٦٤٣,٧٩٦   | ٢٩٨,٧٨٥    | ٢٠١٣       |      |
| ٢٠ | التأمين الإسلامية                 | ١٦٧,٣٤٩       | ١٥٠,١٣٦   |         |         | ١٦٧,٣٤٩      | ١٥٠,١٣٦   | ٣٣٩,٠٨٩                          | ٢٦٠,١٧٨   | ١٥,٨٤٠    | ١٤,٠٩٩  | ١٦٨,٩٣٧       | ١٤٧,١٥٧   | ١٠٣,٣٠١  | ١٠١,٧٦٤   | ٣٨٢,٥١٧    | ٣٨١,١٠٦    | ٢٠١٣ |
| ٢١ | الضامنون العرب                    | ٥٠,٠٤٣        | ٢٤,٦١٤    |         |         | ٥٠,٠٤٣       | ٢٤,٦١٤    | ٤٣,٢٤٣                           | ٦٥,٦٤٢    | ٣,٧٠١     | ٥,٦٠٥   | ١,٨٥٥         | ١,٨٥٥     | ٦,٣٧٠    | ٧١٣,٩٥٥   | ١٤٨,٩٣٤    | ٢٠١٣       |      |
| ٢٢ | العربية الأردنية للتأمين          | ١٧,٠٥٩        | ٣٣,٦٠٩    |         |         | ١٧,٠٥٩       | ٣٣,٦٠٩    | ٧٢,٣٧٨                           | ٣٩,٣٨٠    | ٥,٩٦٥     | ٢,٠٠١٤  |               |           | ٤٨٩,٧٣٧  | ٦١٩,٩١٢   | ٢١١,٤٣٥    | ٢٠١٣       |      |
| ٢٣ | الشرق العربي للتأمين              | ١٤٨,٣٧٤       | ١٨٨,١٠١   | ٥,٤٨٢   |         | ١٤٨,٣٧٤      | ١٨٨,١٠١   | ٦٤٢,٨١٢                          | ٥٥,٧٦٨    | ٦٧,٨٤٨    | ٥٣,٤٣٤  | ٥٣,٤٣٤        | ٦٧,٨٤٨    | ٤٦٢,٥٦٣  | ٥٠٣,٤١٧   | ٨٦٢,٨٦٨    | ٢٠١٣       |      |
| ٢٤ | المتوسط والخليج للتأمين "ميدغف"   | ٤٨,٠٥٨        | ٥٨,٩٩٧    |         |         | ٤٨,٠٥٨       | ٥٨,٩٩٧    | ٢٢٥,٧٢٩                          | ٢١٢,٤٤٢   | ١,٦٧٢     | ٩٥٥     | ٥,٣٣١         | ٨,٢٢٧     | ٦٧٤,١٥٨  | ٥٥٦,٢٩٣   | ٧٣,٣٤٧     | ٢٠١٣       |      |
| ٢٥ | الأولى للتأمين                    | ١٦١,٥٦٦       | ١٤٠,٠٨٦   | ٢٢,١٠٣  | ١٧,٨١٣  | ١٨٣,٦٦٩      | ١٧٠,٨١٣   | ٤٣١,٨٠٩                          | ٣٥٨,٠٠١   | ٢٥,٥٤٤    | ٩٣,٤٥٧  | ٩٧,٤٤١        | ٩٣,٤٥٧    | ٩٩٤,٥٤٧  | ١,٠١٤,٩٦٠ | ٢٣٢,٧٥٧    | ٢٠١٣       |      |
|    | المجموع                           | ٢,٨٦٥,٤٢٨     | ٢,٨١٣,٧٣٦ | ٣٢,٠٤٣٦ | ٢٧٦,٨٠٩ | ٣,١٨٥,٨٦٤    | ٣,٠٩٠,٥٤٥ | ٥,٩٩٩,٦٢١                        | ٥,٦٩٤,٣٦٨ | ٥٧١,٣٠٩   | ٥٠١,٩٥٨ | ١,١٢٢,٨٣٧     | ١,١٤٢,٥١٢ | ٤٢,٤٢١   | ٧٥,٤١٢    | ١٣,٤٠٧,١٤٦ | ١٤,٥٦٥,٣١٩ | ٢٠١٣ |

\* مصدر ارقام شركة فيلادلفيا للتأمين البيانات المالية الأولية لعام ٢٠١٣ المنشورة على موقع هيئة الأوراق المالية لعدم استكمالها متطلبات الحصول على موافقة إدارة التأمين عليها حتى تاريخه



تتمه جدول رقم (٤٤)  
اجمالي المصاريف الإدارية لشركات التأمين موزعة على حساب الاكتتاب لفروع التأمين ٢٠١٢ و ٢٠١٣

| اسم الشركة                           | المركبات        |            | اجمالي التامينات العامة | الطبي      | الحياة     | اجمالي الطبي والحياة |           | اجمالي المصاريف الادارية |            |
|--------------------------------------|-----------------|------------|-------------------------|------------|------------|----------------------|-----------|--------------------------|------------|
|                                      | الزامي + تكميلي |            |                         |            |            | ٢٠١٢                 | ٢٠١٣      | ٢٠١٢                     | ٢٠١٣       |
| ١ التامين الأردنيّة                  | ١٠.٣٧.٢٤٣       | ١٠.٢٩٨.٧٨٩ | ٢.٦٧٩.٠٦٢               | ٦.٨٠.١٩٥   | ٨٦٢.٥٤٩    | ١.٤٧٠.٧٤٤            | ١.٤٣٤.٢٤٥ | ٤.١١٣.٣٠٧                | ٣.٧٦٠.٤٠٨  |
| ٢ الشرق الأوسط للتأمين               | ٩٣٢.١٥٤         | ١.١١١.١٩٧  | ٢.٨٠.٦.٨٦٨              | ٢١٠.٠٤٤    | ٢٥٩.٣٢٢    | ٤٦٩.٣٦٦              | ٢٣٣.٠٢٠   | ٣.٢٧٦.٢٣٤                | ٢.٩٣٤.١٧٦  |
| ٣ التامين الوطنية                    | ٦٢٨.٦٠٤         | ٦٥٤.٥١٣    | ٩٥١.٣٤٢                 | ١٣٠.٧٠٥    | ٤٨.٣٢٧     | ٢٦٥.٨٧٢              | ٦٠.٥٧٥    | ١.٢١٧.٢١٤                | ١.٠٧٥.٨١٥  |
| ٤ المتحددة للتأمين                   | ٤٤٨.٨٨١         | ٤٤١.٨٩٩    | ٥٥٨.٩٧٢                 | ١٢٧.٩٠٧    | ٥٣.٩٩٣     | ١٨١.٩٠٠              | ٥٣.٩٩٣    | ١٢٧.١٧٧                  | ٦٨٨.٣٨٨    |
| ٥ المنارة للتأمين                    | ٨٧٠.٠٢٢         | ٧٨٧.٣٦٢    | ٩٤٨.٢٥٧                 | ٤٥.١٨٠     | ٩٠.٩٥٩     | ٩٠.٩٥٩               | ٩٠.٩٥٩    | ٤٥.١٨٠                   | ١.٠٨٠.٨٤٣  |
| ٦ التامين العربية - الاردن           | ٧٨٦.٣٩٢         | ٨٢٧.٠٥٤    | ١.٠٦٩.٠١٣               | ٢٣٥.٣٣٢    | ١٧٥.٨٧٨    | ٤١١.٢١٠              | ١٦٠.٣٢١   | ١.٤٨٠.٢٢٣                | ١.٤٠٧.١٨٨  |
| ٧ القدس للتأمين                      | ١.٠٤٢.٢٨٥       | ١.٢٠٠.٢٧٢  | ١.٧٩٣.١٢١               | ٢٥١.٨١٦    | ٣٥.١١٠     | ٢٨٦.٩٢٦              | ٢٢٩.٠١١   | ٢.٠٨٠.٠٤٧                | ١.٨٩٩.٩٨٢  |
| ٨ النسر العربي للتأمين               | ٦.٨١٢           | ٣٤٣        | ٢٨٩.٧٤٧                 | ٨٨٢.٧٨٤    | ٢.٤٨.٩٥٣   | ٣.١٣١.٧٣٧            | ١.١٥٧.٦٩٧ | ٣.٤٢١.٤٨٤                | ٢.٩٩٩.٩١٣  |
| ٩ الأردنية الفرنسية للتأمين          | ١.٢٣٧.٥٠٤       | ١.١١٣.٨٥٥  | ١.٦٨٩.٩٩١               | ٧٢٦.٧٤٢    | ١٥٨.٣٥٢    | ٩١.٨٢٦               | ٦٠.٠٠٢٤   | ٢.٥٧٥.٠٨٥                | ٢.٤٣٣.٤٧٨  |
| ١٠ الاتحاد العربي الدولي للتأمين     | ٦٩٤.٥١١         | ٦٩٢.٢٢١    | ٧٧٤.١٠٨                 | ١٩٠.٠٤٤    | ٢٧.٠٣٨٣    | ١٩٠.٠٤٤              | ٢٧.٠٣٨٣   | ٩٦٤.١٥٢                  | ١.٠٥١.٤٠٩  |
| ١١ دنستة للتأمين                     | ٦٣٧.٢١٣         | ٧٢٠.٥٩٩    | ٩٩١.٢٧٧                 | ١٥٦.١٧٢    | ١٠.٦٥٢     | ١٦٦.٨٢٤              | ١٠.٣٩٠    | ١.١٥٨.١٠١                | ١.٠٤١.٣٢٧  |
| ١٢ الأردنية الإماراتية للتأمين       | ٨٠٣.٢٧٤         | ١.١٥١.٩٩٦  | ١.٢٣٣.٠٣٦               | ٩١١.٠٣٦    | ٥١٥.٧٦٥    | ٣٣٦.٦٦٠              | ٥١٥.٧٦٥   | ١.٥٦٩.٦٩٦                | ١.٤٢٦.٨٠١  |
| ١٣ اليرموك للتأمين                   | ٦٠.٠٠٦          | ١١.٤٢٧     | ٧٦٨.٢٠٩                 | ٣٨٤.٥١٤    | ٢٨.٠٧٤     | ١٤.٤٨١               | ٢٨.٠٧٤    | ١.١٨٠.٧٩٧                | ١.٠٧٤.٢٧٥  |
| ١٤ الأراضي المقدسة للتأمين           | ١.٠٥١.٣٤٠       | ١.١٦٠.٢٣٦  | ١.٢٠١.١٩٧               | ١.٠٨٨.٣٣٣  | .          | .                    | .         | ١.٢٠١.١٩٧                | ١.٠٨٨.٣٣٣  |
| ١٥ العرب للتأمين على الحياة والحوادث | ١.٤٣٦.٤٢٩٦      | ١.٤٢٩.٩٨٩  | ١.٧٧٤.٧٢٨               | ٤٥٧.٩٣٢    | ١٥٨.٢٥٠    | ٢٢٦.٤٢٨              | ٢٥٥.٧٣٢   | ٢.٣٩٠.٩١٠                | ٢.١٧٢.٠٣٥  |
| ١٦ فيلادلفيا للتأمين                 | ٦١١.٧١٥         | ٥٧٣.٠٢٧    | ٥٨٨.٦٤٤                 | ٨٨.٦٤٣     | ٣٣.١٠٧     | ٨٨.٦٤٣               | ٣٣.١٠٧    | ٦٧٧.٢٨٧                  | ٦٥٧.٧٠٣    |
| ١٧ ميتلايف اليكو                     | ١٥٢.٩٣٨         | ١٥٢.٩٣٨    | ١٩١.٨٥٣                 | ٣٤٨.٣٩٣    | ١.٢٤٣.٠٢٢  | ١.٤٢٩.٤٨٧            | ٣٤٥.٩٧٤   | ١.٧٤٤.٣٥٣                | ١.٩٦٧.٣١٤  |
| ١٨ الأردن الدولية للتأمين            | ١٧٥.٢٥٧         | ٢٧٠.٩١٣    | ٦٨٩.١٥٥                 | ٤٨٧.٥٨٢    | ١٦٩.٠٢٠    | ٥٠.٢٥٧               | ١٦٩.٠٢٠   | ١.٣٤٥.٧٥٧                | ١.٤٤٨.٨٠٠  |
| ١٩ العربية الأوروبية للتأمين         | ٧٤٦.٤٧٨         | ٩٩٥.٦٨٨    | ١.١٩٤.٦٢١               | ٣١٣.٣٥٣    | ٦٤.٤٩٣     | ٣٧٧.٨٤٦              | ٥٢٠.٨٩    | ١.٥٧٢.٤٦٧                | ١.٤٩١.٣٥٤  |
| ٢٠ التامين الإسلاميّة                | ١.٤٣٦.١٧٢       | ١.٤٠١.١٤٠  | ١.٩٥٧.٤٦٠               | ٧٨٣.٤٦٠    | ٥٣٧.٩٠١    | ٤٦١.٤٧٢              | ٥٣٧.٩٠١   | ١.٢٤٤.٩٣٢                | ٣.٠٥٣.٨٤٧  |
| ٢١ الضامنون العرب                    | ٨٨٥.٠٠٨         | ٧٥٢.٦٩٤    | ٨٣٥.٩٩٦                 | ٢٧٦.٩٤٢    | ١.٥٦٦      | ٢٧٨.٥٠٨              | ٨٤٩       | ١.١١٤.٠٠٤                | ١.١٩٠.٥٧٣  |
| ٢٢ المجموعة العربية الأردنية للتأمين | ٨٥٦.٤٢٣         | ٧٠١.١٧٢    | ٨٢٧.١٧٣                 | ١٨٤.٧٧٧    | ٣١.٨٧٣     | ٢١٦.٦٥٠              | ١٧.٩٠٠    | ٣٣.٩٢٣                   | ٩٥٢.٧٥٠    |
| ٢٣ الشرق العربي للتأمين              | ١.٤٨٣٥٤         | ١.٧٣٩.٣٨٥  | ٣.١٤٧.٠٤٥               | ٢.٧٢٢.٣٧٨  | ٤٠٠.٨.٩٦٩  | ٣.٧٢٧.١٩١            | ٤٠٠.٨.٩٦٩ | ٧.١٥٦.٠١٤                | ٦.٤٤٩.٥٦٩  |
| ٢٤ المتوسط والخليج للتأمين "ميدغلف"  | ٦٤٩.٢٤٠         | ٧٤٧.٥٠٥    | ١.٠٤١.٤١٣               | ٩١٦.٧٤٣    | ٣٨٣.٩٧٤    | ٤٨٦.٤٨٥              | ٣٨٣.٩٧٤   | ١.٥٢٧.٨٩٨                | ١.٣٠٠.٧١٧  |
| ٢٥ الأولى للتأمين                    | ١.٢٤٤.١٩٣       | ١.٢٢٧.٣٠٤  | ١.٩٧١.٧٣٩               | ١.٨٨٣.٠٧٨  | ٥٥١.٨٦٩    | ٧١٦.٤٧٥              | ٥٥١.٨٦٩   | ٢.٦٨٨.٢١٤                | ٢.٤٣٤.٩٤٧  |
| المجموع                              | ١٩.٥٨٠.٣٧٧      | ٢١.٠٠٩.٨٩٤ | ٣١.٩٣٤.٦١٢              | ٣٠.٠٨٢.٥٠٦ | ١٢.٥٤٢.٢٧٣ | ١١.٨٦٥.٩٩٨           | ٦.٠٦١.٨٣٢ | ٥٠.٥٣٨.٧١٧               | ٤٧.٠٨١.٩٤٥ |

\* مصدر ارقام شركة فيلادلفيا للتأمين البيانات المالية الأولية لعام ٢٠١٣ المنشورة على موقع هيئة الأوراق المالية لعدم استكمالها متطلبات الحصول على موافقة إدارة التأمين عليها حتى تاريخه

## المخصصات في سوق التأمين الأردني كما في ٢٠١٣/١٢/٣١ مقارنة مع ٢٠١٢/١٢/٣١

| ت  | الشركة                             | صافي مخصصات غير مكتسبة |             | مخصص العجز في الاقساط |         | صافي مخصص ادعاءات تحت التسوية |             | صافي المخصص الحسابي |            | مخصصات فنية أخرى |         | مجموع المخصصات الفنية |             |
|----|------------------------------------|------------------------|-------------|-----------------------|---------|-------------------------------|-------------|---------------------|------------|------------------|---------|-----------------------|-------------|
|    |                                    | ٢٠١٢                   | ٢٠١٣        | ٢٠١٢                  | ٢٠١٣    | ٢٠١٢                          | ٢٠١٣        | ٢٠١٢                | ٢٠١٣       | ٢٠١٢             | ٢٠١٣    | ٢٠١٢                  | ٢٠١٣        |
| ١  | التأمين الأردنية                   | ٨.٦٧٧.٧٥٠              | ٩.٢٦٢.٩٨٩   |                       |         | ١١.٩٢٨.٧٦٣                    | ١١.٠٧٥.١٩٤  | ١.٦٦٠.٨٣٠           | ١.٥٥٤.١٠٨  |                  |         | ٢٢.٨٥٢.٥٨٢            | ٢٠.٣٠٧.٠٥٢  |
| ٢  | الشرق الأوسط للتأمين               | ٥.٨٤٥.٧٣١              | ٦.١٠٤.٤٣٥   |                       |         | ٧.٩٩١.٨٣١                     | ٥.٠١٥.٩٩٤   | ٣.٧٦٩.٠٢١           | ٣.١١٨.٦٦٩  | ٢٥٠.٠٠٠          | ٢٥٠.٠٠٠ | ١٨.١١٥.٢٨٧            | ١٤.٢٣٠.٣٩٤  |
| ٣  | التأمين الوطنية                    | ٣.٥٧٦.٠٠١              | ٤.٨١٧.٢٨٩   |                       |         | ٤.٨٥٦.٥٦٧                     | ٢.٨٣٣.٣٦٠   | ٢٥.٦٢٢              | ٨.١٩٧      |                  |         | ٩.٦٩٩.٤٧٨             | ٦.٤١٧.٥٥٨   |
| ٤  | المتحدة للتأمين                    | ٤.٣٨١.٦٧١              | ٥.٥٧٤.٧٢٦   |                       |         | ٦.٠٤٤.١٧٣                     | ٣.٧٨٢.٤٠٦   | ٢٤٥.٤٢٢             | ١٤٨.٩٠٢    |                  |         | ١١.٨٦٤.٣٢١            | ٨.٣١٢.٩٧٩   |
| ٥  | المنارة للتأمين                    | ٣.٨١٣.٤٦١              | ٣.١٣٤.٣٤٤   |                       |         | ٧.٢٩٤.٣١٠                     | ٦.٦٠٢.٢٣٣   |                     |            |                  |         | ١٠.٤٢٨.٦٥٤            | ١٠.٤١٥.٦٩٤  |
| ٦  | التأمين العربية - الاردن           | ٤.١٠١.٨٩٣              | ٥.١٢٧.٧١٠   |                       |         | ٥.٠٦٨.٤٥٠                     | ٣.٥٠٤.١٨١   | ٦٤٤.٨٩٠             | ٥٨٣.٥٨٠    |                  |         | ١٠.٨٤١.٠٥٠            | ٨.١٨٩.٦٥٤   |
| ٧  | القدس للتأمين                      | ٤.٨٥٣.٠٠٦              | ٥.٤٦٦.٨٢٩   |                       |         | ٦.٤١٦.٢١٥                     | ٤.٤١٦.١٥٥   | ٤٠٠.٠٠٠             | ٤٠٠.٠٠٠    |                  |         | ١٢.٢٨٣.٠٤٤            | ٩.٦٦٩.١٦١   |
| ٨  | النسور العربي للتأمين              | ٢.٠٢٧.٣٠٧              | ٣.٤١٦.٦٩٣   |                       |         | ٢.٢٩١.١٠٦                     | ٢.٢٤٤.٢٣٤   | ٢٠.٨٦٥.٤٢١          | ١٥.٩٨٣.٦٣٧ |                  |         | ٢٦.٥٧٣.٢٢٠            | ٢٠.٢٥٥.١٧٨  |
| ٩  | الأردنية الفرنسية للتأمين          | ٣.٣٩٣.٤٩٣              | ٣.٢٩٣.٢٧١   |                       |         | ٣.٠٧٠.٨٧٦                     | ٢.٠٨٤.٩٠٦   | ٢٥٤.٣١٧             | ٢٧٢.٠٦٥    |                  |         | ٦.٦١٨.٤٦٤             | ٥.٧٥٠.٤٦٤   |
| ١٠ | الاتحاد العربي الدولي للتأمين      | ٢.٩٩٦.٧٤٧              | ٢.٧٤٠.٩١٣   | ٢٨.٦٧٢                |         | ٧.٤٩١.٩٢٢                     | ٧.١٩٢.٧٩٧   |                     |            |                  |         | ١٠.٢٦١.٥٠٧            | ١٠.١٨٩.٥٤٤  |
| ١١ | دليستا للتأمين                     | ٣.٠٢٣.٣٢٠              | ٣.٣٦٧.٦٣٢   |                       |         | ٣.٨١٨.٧٩٨                     | ٢.٢٩٤.٨١٢   | ٦١.٢٣٤              | ٣٠.٨١٦     |                  |         | ٧.٤٢٧.٦٦٤             | ٥.٣٤٨.٩٤٨   |
| ١٢ | الشركة الأردنية الإماراتية للتأمين | ٤.٨٣٠.٧٤٤              | ٤.٧٨١.٦٤٣   |                       |         | ٣.٠٩٥.١٧٨                     | ٣.٠٢٦.٧٨٨   |                     |            |                  |         | ٨.٧٨٧.٨٢١             | ٧.٨٥٧.٥٣٢   |
| ١٣ | البرموك للتأمين                    | ٢٤٧.٧٠٢                | ٥٣٥.٩٦٧     |                       |         | ٩.٦٠٤.٤٣                      | ١.٢٦٨.٤٤٩   | ٢٦.٣٩١              | ٥٠.٨٥      |                  |         | ١.٤٦٨.٤٠١             | ١.٥٢١.٢٣٦   |
| ١٤ | الأراضي المقدسة للتأمين            | ٤.٤٤٣.٣٤٩              | ٣.٦٤٤.٧٨٩   |                       |         | ٤.٦٨٧.٤٥٢                     | ٤.١٨٦.٩٧٥   |                     |            |                  |         | ٨.٣٣٢.٢٤١             | ٨.٦٣٠.٣٢٤   |
| ١٥ | العرب للتأمين على الحياة والحوادث  | ٥.١٤٢.٤٠٨              | ٥.٩٢٤.٦٨٣   |                       |         | ٤.٨٣٨.٢٦٧                     | ٣.٩٥٥.٥٩٨   | ٧٦٥.٤٣٣             | ٩٩٥.٥٩٨    |                  |         | ١١.٠٢٨.٣٨٣            | ١٠.٠٩٣.٦٠٤  |
| ١٦ | فيلادلفيا للتأمين                  | ٢.٦٢٦.٤١٨              | ١.٨٣٦.١٨٤   |                       |         | ٥.٢٥٦.٦٢٠                     | ٤.٥٨٢.٨٤٢   |                     |            |                  |         | ٧.٠٩٢.٨٠٤             | ٧.٢٠٩.٢٦٠   |
| ١٧ | ميتلاف البيكو                      | ١.٨٧١.٣٧٢              | ١.٨٦٥.٣٣٩   |                       |         | ٢.٣٥٨.٦٩١                     | ٢.١٦٣.٠٤٧   | ٤٧.٣٨٠.٩٥٥          | ٤٦.٧٧٩.٥٢٣ |                  |         | ٥١.٦٠٤.٩٨٥            | ٥٠.٨١٣.٩٤٢  |
| ١٨ | الأردن الدولية للتأمين             | ١.٤١٩.٩٠٦              | ١.٣٩٤.٥٤٥   |                       |         | ٤.١٠٨.٢٤٤                     | ٥.٥١٦.٠١٤   | ١٧.٤٦٧              | ٥٠.٧٨٩     |                  |         | ٥.٥٢٠.٢٥٦             | ٧.٢٣٧.٢١٩   |
| ١٩ | العربية الأوروبية للتأمين          | ٣.٥٥٠.٤١٣              | ٤.٧١١.٠٨٠   |                       |         | ٥.١٠٧.٠٩٩                     | ٤.٥٧٦.٦٥٩   | ٤٤.٦٩٠              | ٣٩.٧٢٠     |                  |         | ٩.٩٠٢.٨٦٩             | ٨.٢٩٥.٢٨٣   |
| ٢٠ | التأمين الإسلامية                  | ٣.٩٤٦.٢١٦              | ٤.١٣٤.١٦٠   |                       |         | ٥.٢٢٣.٤٩٧                     | ٣.٧٠٣.١٧١   | ٣٤.٤٧٧              | ٣١.٧٤٨     |                  |         | ٩.٣٩٢.١٣٤             | ٧.٦٨١.١٣٥   |
| ٢١ | الضامنون العرب                     | ٣.٥٤١.٤٩٦              | ٤.٣٩٤.١٧٨   |                       |         | ٣.١٦٧.٠٨٥                     | ٢.٥٧٣.١٩٣   | ٥٠٥٠                | ٢١.٩٤٣     |                  |         | ٧.٥٦٦.٨١٣             | ٦.١٣٦.٦٣٢   |
| ٢٢ | العربية الأردنية للتأمين           | ٣.٢٦٤.٩٧٠              | ٢.٨٤٨.٠٠٣   |                       |         | ٤.٨١٦.٤٣٠                     | ٣.٥٢٦.٦١٥   | ١٠٦.٢٥٦             | ٥٤.٧٥٢     |                  |         | ٧.٧٧٠.٦٨٩             | ٦.٩٧٦.٣٣٧   |
| ٢٣ | الشرق العربي للتأمين               | ١٩.٤٢١.٨٩٨             | ٢١.٢٤٠.٣٣٨  |                       |         | ١١.٥١٦.٩٠٢                    | ٩.٧١٧.٣٦٨   |                     |            |                  |         | ٣٢.٧٥٧.٢٤٠            | ٢٩.١٣٩.٢٦٦  |
| ٢٤ | المتوسط والخليج (ميدغلف)           | ٥.٣٩٦.٨٢٢              | ٦.٨٣٠.٠٣٢   |                       |         | ٥.٧٧٥.١٩١                     | ٣.٤٢٢.٢٦٣   |                     |            |                  |         | ١٢.٦٠٥.٢٢٣            | ٨.٨١٩.٠٨٥   |
| ٢٥ | الأولى للتأمين                     | ٣.٤٣٩.٤٦٨              | ٣.٩٣٨.١٠٠   |                       |         | ٣.٠٤٩.٧٥٧                     | ١.٤٥٨.٧٧٩   |                     |            |                  |         | ٦.٩٨٧.٨٥٧             | ٤.٨٩٨.٢٤٧   |
|    | المجموع                            | ١٠٩.٨٣٣.٥٦٢            | ١٢٠.٣٨٥.٨٧٢ | ٦٨.٦٧٢                | ٥٠٩.٠٠١ | ١٣٠.١٧٩.٤٦٧                   | ١٠٣.٧٢٤.٠٣٣ | ٧٦.٣٠٧.٩٧٦          | ٧٠.٠٧٩.١٣٢ | ٢٥٠.٠٠٠          | ٢٥٠.٠٠٠ | ٣٢٧.١٩١.٩٨٧           | ٢٨٤.٣٩٥.٧٢٨ |

\* مصدر ارقام شركة فيلادلفيا للتأمين البيانات المالية الأولية لعام ٢٠١٣ المنشورة على موقع هيئة الأوراق المالية لعدم استكمالها متطلبات الحصول على موافقة إدارة التأمين عليها حتى تاريخه

**جدول رقم (٤٦)**  
**اجمالي مبالغ التامين المؤمنة لدى (٢٣) شركة التامين للفترة ٢٠١٣/١٢/٣١ مقارنة ب ٢٠١٢/١٢/٣١ (بالدينار)**

| ت  | الشركة                             | تأمين المركبات |               | تأمين اخطار البحري |                | تأمين الطيران |               | تأمين الحريق والاضرار الاخرى |                | تأمين الحوادث العامة |               |
|----|------------------------------------|----------------|---------------|--------------------|----------------|---------------|---------------|------------------------------|----------------|----------------------|---------------|
|    |                                    | ٢٠١٢           | ٢٠١٣          | ٢٠١٢               | ٢٠١٣           | ٢٠١٢          | ٢٠١٣          | ٢٠١٢                         | ٢٠١٣           | ٢٠١٢                 | ٢٠١٣          |
| ١  | التأمين الأردنية                   | ٣٣٠.٧٠٩.٢٢٩    | ٣١٨.٨٤٩.٨٨٧   | ٨٩١.٩١١.٨٦٩        | ٦٨٣.٧٣٩.١٢١    | ٧٠٢.٨٨٧.٠٠٠   | ٣٤٨.٧٨٧.٥٠٠   | ١.٨٩٥.٤٩٤.٧٦٧                | ١.٩٣٣.٢٢٣.٩٢٦  | ٨٠٠.٧٠٠              | ١.٠٦٥.٦٢٢     |
| ٢  | الشرق الأوسط للتأمين               | ٢١٦.١٢٣.٨٥٢    | ٢٢١.٨٧٠.٧٩٢   | ٢.٢٠٧.٤٢٩.٤٣١      | ٨٢٥.٣١٥.٢٣٩    | ٧٠٢.٨٨٧.٠٠٠   | ٣٤٨.٧٨٧.٥٠٠   | ٤٠٩.٨٩٢.٣٥٢                  | ٤٥٠.٣٨٩.١٠٦    | ٣٤٥.٠٠٥.٢١٩          | ٢٣٦.٧٣٨.٦٢٨   |
| ٣  | التامين الوطنية                    | ١٥٤.٨٥٦.٨٢٠    | ١١٤.٠٩٦.٢١٠   | ١.٣٣٩.٨٩١.٦٣٥      | ٨٢٥.٧٢٦.٢٨٠    | ١.٤٤٩.٩١٠.٢١٠ | ٤٥٠.٣٨٩.١٠٦   | ١.٧٢٩.٠٢١.٨٦٥                | ٢.٤٤٩.٩١٠.٢١٠  | ٧.١٧٤.٥٤٥            | ٤٩٠.٠٠٠       |
| ٤  | المتحدة للتأمين                    | ١٩٣.٣١٠.٠٤٧    | ١٧٦.٥٤٠.٦٠٢   | ٤٥٩.٢٠٤.٨٨٩        | ٣٩٠.٤٤٥.٠٣٦    | ١.٤٩٠.٠٧٧.٩١٨ | ٤٥٩.٢٠٤.٨٨٩   | ١.٥٤٢.٨٩٩.٦١١                | ١.٤٩٠.٠٧٧.٩١٨  | ٤٧.٧٢٤.٣٣١           | ٢٤.٥٨١.٠٩٠    |
| ٥  | المنارة للتأمين                    | ١٩٥.٠٦٧.٩٣٩    | ٢١٣.٦٧٥.٦٤٣   | ١١٢.٣٦٥.٣٢٣        | ١.٧٤٧.٥٥٤.٤٨٥  | ٢٨٤.٥٧٦.٨٧٥   | ٨٥١.٤٢٣.١٢٥   | ٣٥١.٦٧٠.٧٠٤                  | ٥٧٢.٥٧٠.٨٧٤    | ٥١.٧٢٦.٧٣٤           | ٥٩٨.٢٦٨.٩١٥   |
| ٦  | التامين العربية - الاردن           | ١.٠٩.٢٧٣.١٨٩   | ١١٣.٧٥٩.٥٧٧   | ١.٥٥٨.٩٥٧.١٦٢      | ٨٠٢.٠٣٢.٥٦٠    | ١.٣٤١.٢٢٤.٢٢٩ | ١.٣٤١.٢٢٤.٢٢٩ | ١.٤١٣.٦٦٧.١٧٨                | ١.٣٤١.٢٢٤.٢٢٩  | ٢٥٦.٢١٥.٨٣٦          | ١١٥.٣٧٥.٥٠٥   |
| ٧  | القدس للتأمين                      | ٢٤٢.٩٠٥.٠٨٨    | ٢٤٢.٦٤٢.٣٣٣   | ١.٣٥٣.٩٢٣.٣٩٤      | ١.٣١٩.٨٠٩.٣٧٩  | ١.٢٥٠.٣٠٣.٨٩٠ | ١.٢٥٠.٣٠٣.٨٩٠ | ١.٤٢٤.٤٠٠.٣٢١                | ١.٢٥٠.٣٠٣.٨٩٠  | ١٧٨.٩٣٩              | ٢٢٨.٩٣٩       |
| ٨  | النسر العربي للتأمين               | ٣.٢٧٨          | ٤٤.٤٥٥        | ٥٨٦.٦٠٥            | ٦١١.٣٠٥        | ١٤.٨٤٢        | ١٤.٨٤٢        | ١.٣٨٥.٣٩١                    | ١.٤٠٢.٨٥١      | ٥.٧٥١                | ١٠.٤٠٩        |
| ٩  | الأردنية الفرنسية للتأمين          | ١٥٧.٩٥٥.٥٨٥    | ٢١٦.١١٦.٧٢٨   | ٢٧٩.٦٦٠.٧٨٠        | ٤١٩.٨٨٤.٤٦٨    | ٢٨٦.٠٥٣.٦٨٥   | ٣٣٨.٧٢٢.٤٨٥   | ١٨٦.٦٣٢.١٠٨                  | ٩٥٢.٦٢٨.٥٨٧    | ٥.٦٣٢.٧٣٠            | ٢.٨١١.٧٥٠     |
| ١٠ | الاتحاد العربي الدولي للتأمين      | ٥٩.٦٦١.٥٥٨     | ٥٦.٦٦١.٢٠٠    | ٢٨٢.٧٤٠.٥٧٥        | ١٣٩.٢٤٨.١٣٦    | ١٩٧.٩٥٥.٥٣٦   | ١٩٧.٩٥٥.٥٣٦   | ١٥٣.٣٣٥.٦٢٩                  | ١٩٧.٩٥٥.٥٣٦    | ١٨.٨٣٠.٠٨٥           | ٧.٢٥٥.٠٠٠     |
| ١١ | دلتا للتأمين                       | ٦١.٨٣٨.٦٠٤     | ٥٢.٤٧٠.٨١١    | ٣٧٦.٣٧١.٥٨٦        | ٤٩٢.١٨٨.٤٠١    | ١.٠٧٩.٢٢١.٤٦٧ | ١.٠٧٩.٢٢١.٤٦٧ | ١.٤١٥.٢٤٣.٠٠٤                | ١.٠٧٩.٢٢١.٤٦٧  | ٥.١٥٠                | ٤٨٨.٦٠٠       |
| ١٢ | الشركة الأردنية الإماراتية للتأمين | ٦١٦.١١٣.٩٤٤    | ٤٤٧.٧٧٨.٩١٩   | ٢٢٧.٩٨٤.٨٦١        | ٦٩١.٢١١.٩٢٤    | ٥٢٠.٧٤٤.١١٠   | ٥٢٠.٧٤٤.١١٠   | ٤٥٦.٨٠٣.٤٤٩                  | ٥٢٠.٧٤٤.١١٠    | ١٢.٧٢٣.١٨٨           | ٨٨.٠٥٧.٤٢٤    |
| ١٣ | البرموك للتأمين                    | ٨٠.٧٢          | ٨٠.٧٢         | ١.٠٠٦.٨٩٠.٤٩٢      | ١.١٤٩.٤٣١.٤٦٥  | ١.٥٢٦.٥٩٨.٨٨٥ | ١.٥٢٦.٥٩٨.٨٨٥ | ١.١٦٣.١٨٥.٥٤٧                | ١.٥٢٦.٥٩٨.٨٨٥  | ١٤٢.٣٧١.٩٩٢          | ٤٢.٥٦٢.٥١٤    |
| ١٤ | الأراضي المقدسة للتأمين            | ٢٠٢.٦١٤.١٩٩    | ١٧٨.٩٩٠.٥٠٥   | ٤.٥٧٠.٧٨٠          | ٢٣.٥٥١.٥٠٤     | ١٣٥.٥٠٨.٣٩٦   | ١٣٥.٥٠٨.٣٩٦   | ٢٢٨.٥٥٠.٩٢١                  | ١٣٥.٥٠٨.٣٩٦    | ٩.٥٠٠                | ٣٩٠.١١        |
| ١٥ | العرب للتأمين على الحياة والحوادث  | ١٣٥.٥٠٨.١٠١    | ١٠٧.٨٠٢.٥٩٥   | ٦٩٣.٤٥٨.٥٦٤        | ٦٠٦.٨٢٩.٣٧٤    | ٤٤٩.٩٢٨.٥١٧   | ٤٤٩.٩٢٨.٥١٧   | ٤٠٠.٥٥٠.٢٢٨                  | ٤٤٩.٩٢٨.٥١٧    | ٣٧.٤٠٤.٤٥٣           | ٤٤.٩٢٨.٥١٧    |
| ١٦ | فيلافيا للتأمين*                   | ٧٠.٥٧٦.٢٦٢     | ٧٠.٥٧٦.٢٦٢    | ١٨.٤٢٧.٢١٩         | ١٨.٤٢٧.٢١٩     | ٦٣٣.٧٨١       | ٦٣٣.٧٨١       | ٧٨.٤٨٠.٣٢٣                   | ٦٣٣.٧٨١        |                      |               |
| ١٧ | ميتلاف البيكو**                    |                |               |                    |                |               |               |                              |                |                      |               |
| ١٨ | الأردن الدولية للتأمين             | ٣.٣٣٦.٠٠٤      | ٣٢.٨٠٧.٨١٤    | ٩٦٣.٤٩٩.١٦٢        | ١.١٥٦.١٩١.٠٧٩  | ٤.٩٨٤.٢٠٠     | ٤٢٩.٤٧٩.٠٠٠   | ٣.٣٥٩.١٦١.٦٦١                | ٤.٩٨٤.٢٠٠      | ١.٦٦١.٠٤٧            | ١٢٠.٩٣٠.٢٧    |
| ١٩ | المجموعة العربية الأوروبية         | ١٥٥.٦١٧.٥٥٢    | ١٠٦.٤٤١.٢٤٥   | ٢٨٤.٠٠٤.٩٢٣٨       | ٢.٢١٩.٧٤٥      | ٨٩٧.٢٣٦.٨٥١   | ٣٦٩.٤١٣.٠٠٠   | ٨٨١.٨٣٩.٧٧١                  | ٨٩٧.٢٣٦.٨٥١    | ٧٣.٧٤٧.٩٥٩           | ٤٨.٩٢٦.٨٩٨    |
| ٢٠ | التامين الإسلامية                  | ١٢٧.٧٧٠.٧٧٤    | ١٢٥.٧٦٨.٨٤٧   | ٤٢٣.٧٧٤.٦٠٣        | ٤٩٧.٢٧٤.٤٢٧    | ٢.٠٥٤.٢٩٤.٨٤٢ | ٢.٠٥٤.٢٩٤.٨٤٢ | ٢.١٦٢.٧٧١.٣٩٥                | ٢.٠٥٤.٢٩٤.٨٤٢  |                      |               |
| ٢١ | الضامنون العرب                     | ٣٢٤.٤٦٩.٤١١    | ٢٠١.٢٨٧.٣٧٠   | ٢٩١.٥٢٢.١٩١        | ٢٨١.٤٣٤.٤٣٠    | ٥٢٤.٠١٥.٢٢٢   | ٥٢٤.٠١٥.٢٢٢   | ٤٠٧.٤٠٨.٨٨٠                  | ٥٢٤.٠١٥.٢٢٢    | ١٥٠.٠٠٠              | ١٦٢.٠٠٠       |
| ٢٢ | العربية الأردنية للتأمين           | ١٧٣.٧٣٠.٦٩٤    | ٢٥٨.١٣٩.٩١١   | ١.١٠٨.٥٦٦.٩٩٥      | ١.٨٥٠.٠٦.٨٤٠   | ٣٢٥.٠٦.٢.٨٠٨  | ٣٢٥.٠٦.٢.٨٠٨  | ٣٢١.٦٨٨.١٧٥                  | ٣٢٥.٠٦.٢.٨٠٨   | ١٣٠.٦٧.٠٠٠           | ٢.٧٤٦.٠٠٠     |
| ٢٣ | الشرق العربي للتأمين               | ٦١٣.٦٢٧.٨٥١    | ٤٢٠.٨٧٧.٢٥٧   | ٢.٠٣١.٣٣٤.٧٠٩      | ١.٦٠٧.٢٣٦.١١٣  | ٢.٠٧٧.٤٦٠     | ٢.٠٧٧.٤٦٠     | ٤.٦٥٩.٢٢٨.١١٦                | ٢.٠٧٧.٤٦٠      | ٩٦٦.٩٦٦.٧٣٧          | ١.٢١٨.٧٦١.٨٧٠ |
| ٢٤ | المتوسط والخليج للتأمين "ميدغلف"   | ١٧٣.١٩٧.٩٩٦    | ١٢١.٧٦٠.٥٩٨   | ٣.٤١٨.٦١٥.٨٨٧      | ٢٧٧.٨٦٧.٤٦٠    | ٨٧٥.٧٣٥.٩٩١   | ٨٧٥.٧٣٥.٩٩١   | ٦٣٤.٥٧٤.٦٨٠                  | ٨٧٥.٧٣٥.٩٩١    | ٣٢.٣٥٠               | ٢٠.٣٥٠        |
| ٢٥ | الأولى للتأمين                     | ١.٠١٠.٢٢٤.٦٠٧  | ١.٠٣٠.١٢٧.٤٥٠ | ٦٦٢.٨٨٠.٦٤٣        | ١.٠٠٦.٠٢٣.٧٤٧  | ٦٧٦.٩٨٥.٠٠٠   | ٦٤٢.٩٠٥.٠٠٠   | ١.٠٦٧.١١٥.٦٤٤                | ٦٤٢.٩٠٥.٠٠٠    | ٣١٥.٣٦٥.٨٩٤          | ٣.٠١.٢٨٠.٧٤٧  |
|    | المجموع                            | ٤.٣٤٨.٩٠٩.٧٦٦  | ٣.٩٠٢.٠٧٥.٠٨٣ | ١٩.٩٨٠.١٩١.٣٧٤     | ٢٢.٦٠٩.٢٥٩.٧٣٧ | ٢.٦٤٧.٤٥٩.٦٦٠ | ٢.٦٤٧.٤٥٩.٦٦٠ | ٢٦.٣٤٥.٠٠١.٧٢٠               | ٢٤.٤٦٦.٨٢٩.٣٧٢ | ٢.٤٠٥.٢٩٦.٤٩٠        | ٢.٧٤٧.٠٦٧.٥٩٧ |

\* لا تتوفر أرقام مبالغ التأمين لشركة فيلافيا للتأمين حتى تاريخه.

\*\* شركة ميتلاف البيكو تمارس تأمينات الحياة والتأمين الصحي والحوادث الشخصية ولا تمارس اي نوع من تأمينات الممتلكات .

**تتمة جدول رقم (٤٦)**  
**اجمالي مبالغ التأمين المؤمنة لدى (٢٣) شركة التأمين للفترة ٢٠١٣/١٢/٣١ مقارنة ب ٢٠١٢/١٢/٣١ (بالدينار)**

**تأمين الممتلكات**

| ت  | الشركة                             | تأمين الهندسي |              | تأمين الديون |          | تأمينات خيانة الامانة والنقد |             | تأمين كافة الاخطار |             | الاجمالي     |
|----|------------------------------------|---------------|--------------|--------------|----------|------------------------------|-------------|--------------------|-------------|--------------|
|    |                                    | ٢٠١٢          | ٢٠١٣         | ٢٠١٢         | ٢٠١٣     | ٢٠١٢                         | ٢٠١٣        | ٢٠١٢               | ٢٠١٣        |              |
| ١  | التأمين الأردني                    | ٧٤٣٩٠٧٢٤٣     | ١٤٤١٢٢٢٩٨٤٣  |              |          | ١٣٠٦٨٠٨١٥                    | ٢٠٠٩٩٧٢٦٩   | ١٢٩٧٦١٤٠٤٢٦        | ١١٣٥١٨٤٢٤٧٠ | ١٦٧٤٩٠٨٧٧٨٨١ |
| ٢  | الشرق الأوسط للتأمين               | ١٠٥٠١٦٠٤٤     | ٢٩٢٦٣٧٠٤٧    |              |          | ٢٥٠٥٤٢٢٩٠                    | ٣٩٠٢٣٩٥٨    | ٣٤٠٤٩٤٨٠٢٥٣        | ٤٢٤٦٩٧٨٠٦٥  | ١٣٣٩٢٢١٠٥٩٨  |
| ٣  | التأمين الوطنية                    | ٨١٤٦٠٣٤٠      | ١١٠٢٣٩٤٤٤    |              |          | ٣٦٨٤٧٢٣٥                     | ٣٤١٦٩٦٦٩    | ٢٤٥٦٨٤٨٩٥          | ٢٧٦٤٣٤٤٣٠   | ٣٠٣٢٨٨٥٨٢٥   |
| ٤  | المتحدة للتأمين                    | ١١٨٩١٩٣٥٢     | ١٢٢٨٩٥٣١٣    |              |          | ١٠٩٣٥٣٥١                     | ٢٥٧٥٤٢٢٠    | ٥٤١٠٥٨٠٤٩٦         | ٦٣٦٠٦٦٣٢٣   | ٢٨٠٠٥٩٠١٥٣٨  |
| ٥  | المنارة للتأمين                    | ١٧٨٤٠١٢٤١     | ١٢٠٥٠٠٤٦٧    |              |          | ١٩٠٩٠٠٨٢٧                    | ١٩٣٤٥٠٥٩    | ٢٩٦٧٥٣٠٧٢          | ٥١٦٢٤٨٠٥٣   | ٣٦٨٩٩٩١٧٦٢   |
| ٦  | التأمين العربية - الاردن           | ١٧٦٨٧٥٢٦٧     | ١٩١٨١٣٧١٨    |              |          |                              |             | ٣٤٥٧٤٨٤١٣٤         |             | ٢٦٢١٧١٠٠٨٧   |
| ٧  | القدس للتأمين                      | ٤٨٦٦٤٦٥١      | ٢٧٤٨٩٨٤٣     |              |          | ١١٤٦٦٩٥٧                     | ٧٦٠٤٦١٩     | ٢٨٨٢٤٠٥٧٧٣         |             | ٣٠٤٧٢١٢٥٨٠   |
| ٨  | النسر العربي للتأمين               |               |              |              |          | ٤٤٣٢٢                        | ٥٠٦١٠       | ٢٠٤٢٠٥٣٩           |             | ٢٠١١٠٧٢٤     |
| ٩  | الأردنية الفرنسية للتأمين          | ١١٤٩٩٧٠٥٥٤    | ٩٣٦٨١٠٥٩١    | ٢٠٥٦٣١١٥     | ٥٠٣٥٤٢٥  | ١٤٠٥١٠٥٦٨                    | ١٠٣٠٦٤٢١    | ١٨٤٣٦٢٢٦٠٤         | ١٠٣٠٦٤٢١    | ١٠٢٤٣١٠٩٧٦   |
| ١٠ | الاتحاد العربي الدولي للتأمين      | ١٠٦٢٨٤٠٣      | ٢٥٨٠٤٠٥٣١    |              |          | ٢٧١٦٦٢٥                      | ٨٨٦٨٤٥      | ٦٨٢٢١٩٤            | ١٣٢٤٣٦٥     | ٣٧٦٦٤٧٠١٨٧   |
| ١١ | دلتا للتأمين                       | ٣٧٢٢٦٦٨٦٨     | ٣٨٨٩٨٣٤٤٣    | ٢٠٢٥٧٣٩٤     | ٦٨٠٠٣٥٢  | ١٢٨٦٣٠٩٣                     | ٩٤١٩١٤٩٥    | ٢٠٠٨٣٠٨٤٤٧         | ١٢٨٦٣٠٩٣    | ٢٣٤٧٤٧٨١٧١   |
| ١٢ | الشركة الأردنية الإماراتية للتأمين | ٨١٠٣٤٧٠٠      | ٥٣٦٨٩٤٠٣     |              |          | ٩٩٧٨٠٨٨٧                     | ٤٠٠٢٠٥٩٤    | ٥٤٦٣٨٨٦٠           | ٤٥٩٤٢٠٣٦    | ١٠٨٢٩٠٥٠٤١٦٣ |
| ١٣ | البرموك للتأمين                    | ٢٠٥٤٦٤٧٧٨٩    | ٢٤٦٧١٢٨٤٢٨   |              |          |                              |             | ٥١٤٢٩٨٩٧٩٧         |             | ٤٤٠٩٨٣٥٣٨٧   |
| ١٤ | الأراضي المقدسة للتأمين            | ٤٩٨٦٥٠٧٢      | ٢٤٥١٢٠٢٤     |              |          | ٤١٢٧٠٥٩٥                     | ١١١٠١١٤     | ٣٦٧٢٢٦٠١٣          |             | ٤٨٥١٢٤٦٠٨    |
| ١٥ | العرب للتأمين على الحياة والحوادث  | ٢٨٧٩٤٢٢٤      | ٢٦٧٠٤٣٤٥     | ١٠٠١٣٦٧      | ٤٠٦٢١٤   | ٦٢٤٤٠٢٠                      | ٤٦٥٠٠٠٠     | ١٣١٧٧٤١٩٨٦         |             | ١٠١٩٦١٥٠٣٢٥  |
| ١٦ | فيلادلفيا للتأمين*                 | ٥٩٨١٩٧٨       |              |              |          | ١٦٦٨٤٢٨٥                     |             |                    |             | ١٧٥٧٨٣٨٤٨    |
| ١٧ | ميتلايف اليكو**                    |               |              |              |          |                              |             |                    |             |              |
| ١٨ | الأردن الدولية للتأمين             | ٨٢٠٤٩٤٦٢      | ٤٦٥٤٦٩٠٤٥    | ٣٠٥٥٠٠٠٠     |          | ٢٣٠٨٦٩٠٢٩٠                   | ٤٢٤٧٦٤١١٩   | ١٠٣٩٥٠٠٠           | ١٠٩٦٠٠٥٠٠   | ٤٨٨٣١٠١٥٣٣   |
| ١٩ | المجموعة العربية الأوروبية         | ١٧٠٣٥١٤٧٣     | ١٣٩٨٣٤٦٤١    |              |          |                              |             | ١٠٥٥٠٤٨٦٤٤١        |             | ١٠٥٧٩٠١٩٢١٣٢ |
| ٢٠ | التأمين الإسلامية                  | ٩٢٦٣٠٤١٦      | ٨٧٧٢٧٦٦٤     |              |          | ١٣٧٠١١٨٣٢                    | ١٧١٩٠٢٢١٥   | ١٢٤٤٥٦٣١٨          | ١٢٣٢٠١٠٥١٠  | ٣١٤٠٤١٣٢٣٥   |
| ٢١ | الضامنون العرب                     | ٤٣١٨٨٦٩٩      | ٤٥٨٧٥٠٨٥     |              |          | ٢٦٠٢٢٢٠٧                     | ٢٦٥٥٠٦١٥    | ١٠٢١٢٠٥٨٢٥٢٤       |             | ٩٥٩٠٥٠٣٠٥٨٦  |
| ٢٢ | العربية الأردنية للتأمين           | ٦٤٨٥٦٠٦٠      | ١٩٦٨٨٣٨٥٣    |              |          | ٣٠٠٤٣٩١٥                     | ٢٥١٠٥٧٦٣٢٣  | ٥٧١٤٤٥٥٣           | ٧٧٢٢٦٠٨٦    | ٩١٩٠٦٢٥٠٥٥٤  |
| ٢٣ | الشرق العربي للتأمين               | ٧٠٠٣١٠٤٥٠     | ٨١٥٤٦٠٨٨٠    |              |          | ٥٩٨٩٥٠٧٢                     | ٦٠٠٦٣١٢٧    | ١١٠٨٥٠٨٣٩٤٢١       | ٣٠٣٩٦١٦٩٦٤٨ | ٩٠٩١٨٠٦٩٨٩٤٧ |
| ٢٤ | المتوسط والخليج للتأمين "ميدغلف"   | ٧٤٠٢٧٦٧٨٠     | ١٠٦٧٨٠٠٦٩٩   |              |          | ١١٥٨٧٥٠١٠٠                   | ٧٥٣٦٣٤٠٠    | ٨٧٩٩٨٤٦٠٦          | ٦٣٣٢٧٢٤٠٩   | ٢٠٧٧٠٣٤١٠٥٧٤ |
| ٢٥ | الأولى للتأمين                     | ٩٨٩٩٨٢٣٧      | ٢١٦١٢٩٧١٨    |              |          | ١٠٥٨٩٣٤٠٠                    | ٢١٧٧١٤٥٠٠   | ٥٧٨٦٠٣٩٥٩٣٩        | ٢٠٨٢٤٣١٥٦٨٧ | ٦٠١٤٩٠٦٦٠٠١٢ |
|    | المجموع                            | ٦٠٦٤١٢٢٤٠٣    | ٨٠٣٩٣٤٩١٠١٢٥ | ٩٠٣٧١٨٧٦     | ١٢٢٤١٩٩١ | ٩٩٢٣٨٤٧٨٦                    | ١٦٦٦٩٠٢٨٦٧٢ | ٢٢٦٦٤١٧٦٦٩٦٩       | ٢٣٧٣٨٤٠٨٢٧  | ٨٧٧٢٦٣٧٢٣٣   |

جدول رقم (٤٧)

اجمالي مبالغ التأمين المؤمنة لدى (٢٠) شركة تأمين للفترة ٢٠١٣/١٢/٣١ مقارنة بـ ٢٠١٢/١٢/٣١ ( بالدينار )

تأمينات الحياة والحوادث الشخصية

| ت  | الشركة  | تأمين الحياة  |                | تأمين الحوادث الشخصية |               | تأمينات حوادث العمال |            | تأمين المساعدة |               | تأمينات المسؤولية المدنية |                | الاجمالي |
|----|---|---------------|----------------|-----------------------|---------------|----------------------|------------|----------------|---------------|---------------------------|----------------|----------|
|    |   | ٢٠١٢          | ٢٠١٣           | ٢٠١٢                  | ٢٠١٣          | ٢٠١٢                 | ٢٠١٣       | ٢٠١٢           | ٢٠١٣          | ٢٠١٢                      | ٢٠١٣           |          |
| ١  | التأمين الأردنية                              | ٣.٦٤٧.٦٧١.٧٠٨ | ٣.٨٧١.٦٩٤.٥٠٠  | ٤٣٩.٩١٨.٢٠٠           | ١٤٢.٥٠١.٠٠٠   | ٥٠.٣٥.٤٨١            | ٧.٤٣٨.٠٣٨  | ١.٧٧٥.٨٦٣.٥٧٦  | ١.٨٤٥.٩٧١.٥٧٠ | ٥.٧٩٥.٠٩٤.٥٥٧             | ٥.٩٤٠.٩٩٩.٥١٦  |          |
| ٢  | الشرق الأوسط للتأمين                          | ٥٨٩.٣٠١.١٤٠   | ٩٩٦.٥١٢.٨٩٠    | ٩٨.٤٥٦.١٣٥            | ٩٩.١٤٣.٥٤٠    | ١.٠٤٩٥.٩٣٠           | ٤٠.٣٥.١٥٦  | ١.٠٢٦.٠٧٣.٧٨   | ٦١.٢٠١.٦٧٨    | ١.٢٠٨.٠٧٢.٣٣٣             | ٧٥٣.٦٨١.٥١٤    |          |
| ٣  | التأمين الوطنية                               | ١٣٢.٥١٢.٤٢٩   | ١٦٤.٦٤٤.٤٢٤    | ٥٨.٨٧٦.٣٣٩            | ٤٢.٠٤٢.٨٤٠    | ٣.١٩٥.٢٥٠            | ١.٢٩٤.٥٣٥  | ١٥٧.٩٣٠.٥٠٧    | ٢٢.٣٢٩.٢٤٠    | ٣٨٤.٦٤٦.٥٢٠               | ١٩٨.١٧٩.٢٦٤    |          |
| ٤  | المتحددة للتأمين                              | ٣٩٨.٣٠٧.٣٨٠   | ٤٢١.٨٥٨.٠٨٥    | ٥٠.٦٦.٢٥٦             | ٧٠.٧٩٠.٧٩     | ١.٠٤٠.٠٦٠            | ١.٣٨١.٨٨٧  | ٥٦.٣٣٦.٢٠٠     | ٣٩.٨٣٠.٧٠٠    | ٤٨٤.٣٦٤.٦٠١               | ٤٤٦.٥٩٩.٠٤٦    |          |
| ٥  | المنارة للتأمين*                              |               |                | ٣٩٦.٠٠٠               |               |                      | ١.٥٤١.٤٧٣  |                | ٣٩٣.٢٧٥.٥٣٦   |                           | ٣٩٥.٢١٣.٠٠٩    |          |
| ٦  | التأمين العربية - الأردن                      | ٤١٨.٣٧٦.٣٧٨   | ٤٧٣.٤٧٨.١٠٥    | ٢.٢٨.٠٠٠              | ٢.٥٥.٠٠٠      |                      |            |                |               | ٤٧٦.٠٢٨.١٠٥               | ٤٢٠.٦٥٦.٣٧٨    |          |
| ٧  | القدس للتأمين                                 | ٦٥.١٩٩.١٣٦    | ٦١.٥٤٢.٢٤٥     | ٣٦.٩٤٧.٠٠٠            | ٣٨.١٧١.٠٠٠    | ٩١.٣٩٠               | ٨٦.٢٤٠     | ٢٤.٥٣١.٣٠٠     | ٢٥.١٤٧.٠٠٠    | ١٤٢.٩٦٩.٩٣٥               | ١٤٧.٣٤١.٩٧٦    |          |
| ٨  | النسر العربي للتأمين                          | ٩٠.١٦.٣١٢     | ١٠٠.٩٨٨.٤٠٣    | ١٨٦.٩١٥               | ٢٤٧.١٦٥       | ٥٦.٢١١               | ٥٣.٩٣٦     |                | ٥٩٤.٤٦٤       | ١١.٧١٥.٧٤٠                | ٩.٩١١.٨٧٧      |          |
| ٩  | الأردنية الفرنسية للتأمين                     | ٧٣٤.٦٦٤.٩٥٠   | ٨٤٠.٤٠١.٢٥٩    | ١٣١.٧٠١.٢٤٠           | ١١٤.٣٢١.٦١٨   | ١.٢٠٩.٦٣٠            | ٥٤٥.٧٨٥    |                | ٧.١٨٠.٠٠٠     | ٩٨.٤٩٢.١٢٩                | ٨٥٣.٢٠٢.٣٥٣    |          |
| ١٠ | الاتحاد العربي الدولي للتأمين*                | ١٨٥.٠٠٠       |                | ٢٣٥.٠٠٠               | ١١.٤٦٠        |                      | ١٨.٤٠٠     |                | ٢.٨٧٠.٠٠٠     | ١.٥١٠.٢١٠                 | ٣.١٢٣.٤٠٠      |          |
| ١١ | دلتا للتأمين                                  | ٢٢.٦٥٤.١٤٦    | ٢٦.٤١٧.٢٨٨     | ٥.١٧٣.٠٠٠             | ٤.٩٥٨.٠٠٠     | ٢.٥٠٧.٨٣٤            | ١.٧٧٦.٢٦٠  | ٦٧.٥٧٧.٦٠٠     | ٦٦.٥٣٤.٥٥٣    | ١٤٢.٢٧٨.٥٦٣               | ١٦٣.٥٠٠.٥٥٩    |          |
| ١٢ | الشركة الأردنية الإماراتية للتأمين*           | ٥.٨٦٩.٥٥٥     |                | ٤٣.٥٣٦.٢٩٤            | ٩٣.٠٤٩٣       |                      | ١.٤٢٨.٨٤١  |                | ٣.٢٤١.٥٠٠     | ١.٠٠.٤١.٥٤٨               | ٥٩.٠٠٣.١٣٥     |          |
| ١٣ | البريموك للتأمين                              | ٧٦.٠٦٦.٠٧١    | ١٢٨.٢٦١.٢٠٩    |                       |               |                      |            | ١٦.٦٨٠.٠٠٠     | ١١١.٦٨٨.٤٠٦   | ٢٥٦.٦٢٩.٦١٥               | ١٣٤.٥٤٢.٥٧٧    |          |
| ١٤ | الأراضي المقدسة للتأمين*                      | ٢٥.٨٣٧.٠٠٠    |                | ١٢.٨١٣.٠٠٠            | ١٢.٨١٣.٠٠٠    | ١.٢٩٩.٣٤٨            | ٦٤٢.٧٢٥    |                | ٢.٠١٩.٥٧٥     | ٢٩.١٥٥.٩٢٣                | ١٤.٧١٨.٦٧٥     |          |
| ١٥ | العرب للتأمين على الحياة والحوادث             | ٣٣٩.٦١٢.٨٢٤   | ٣٣٩.٦١٢.٨٢٤    | ٨٤.٠٦٩.٤٩٤            | ٧٧.٤٤٧.٩٤٧    |                      |            | ٨١.٥٣٤.٩٤٠     | ٢٣.٠٧٤.٦٤٢    | ٥٣٥.٥٩١.٨٣٣               | ٥١٠.٩٦٠.٢١٥    |          |
| ١٦ | فيلادلفيا للتأمين*                            | ٢.٤٥٣.٩٠٨     |                |                       |               |                      | ٤٧.٤١٠     |                | ١.٠٧٠.٠٠٠     |                           | ٣.٥٧١.٣١٨      |          |
| ١٧ | الأميركية للتأمين على الحياة (ميتلايف البيكو) | ١.٢٤٢.١٦٧.٤٢٥ | ١.٢١٥.٠٥٧.٧٢٥  | ٦٢.٨٩٥.٥٧٠            | ٥٦١.٦٢٩.٨٢٨   |                      |            |                |               | ١.٨٣٥.٩٥٣.٢٩٥             | ١.٨٠٣.٧٩٧.٢٥٣  |          |
| ١٨ | الأردن الدولية للتأمين                        | ١٩٦.٢٦٩.٠٦٤   | ١٧٨.٠٤٠.١٥١    | ١.١٨٠.٠٢٤             | ١٦٧.٨٠٠       |                      | ٢٨٧.١٦٠    |                | ٢٩.١٣٩.٥٠٠    | ١٩٦.٨٨٢.٩٥١               | ٢٢٦.٨٧٥.٧٤٨    |          |
| ١٩ | المجموعة العربية الأوروبية                    | ٤.٠٣٤.٢٥٠.٨٠  | ٣٤٧.٠٦٠.٠٥٩    | ٨.١٧٦.٥٨٠             | ١٨.٣٠١.٢١٢    | ٧.٢٣٤.٩٢٤            | ٢.٨٥٠.٩٣٤  |                | ١٢٤.٨٣٥.٤٧٠   | ٤٩٢.٥٤٥.٤٥٣               | ٥٤٩.٤١٢.٦٩٦    |          |
| ٢٠ | التأمين الإسلامية                             | ١.١٦٢.٢٦١.٩٢٥ | ١.٣٧٧.٥٧٥.٣٠٧  | ١.٠٩٣٣.٠٠٠            | ٩.٤٥٤.٠٠٠     |                      | ٨٤٥.٣٩٦    |                | ١١.٨١٤.٨٤٦    | ١.٤٠١.٦٦٨.٥٤٩             | ١.١٨٦.٥٨٨.٣٩٦  |          |
| ٢١ | الضامنون العرب                                | ٨٥٧.٥٠٠       | ٨٠.٠٠٠         | ٢٧.٤٣٦.٥٠٠            | ٣٠.٧٧٥.٠٠٠    | ٧١.٠٩٢               | ١.٢٣١.٢٠٨  |                | ٩.٩٨١.٩٨٠     | ٤.٠٦٨٢.٤٩٢                | ٤٢.٨٤٥.٦٨٨     |          |
| ٢٢ | العربية الأردنية للتأمين                      | ٨٨.٦٠٩.٧١٧    | ١٤٨.٦٩٥.٧٦٦    | ٨.٥٨٦.٦٠٨             | ٢.٦٠٠.٩٩٧     | ٢.٥٩٦.٦٧٥            | ٨.٠٨.٧٩٠   |                | ٧.٩٢٩.٠٠٠     | ١٦٧.٨٠٠.٤٩                | ٩٦.٣٨٢.٥٠٤     |          |
| ٢٣ | الشرق العربي للتأمين*                         | ١٢٤.١٤٠.٤٨٣   |                | ١٣٣.١٢٢.٩٨٨           | ٤.٢٥٥.٤٦٧     |                      | ٣.٣٤٦.٠٢٢  |                | ٥٨٢.٥٩٩.٤٢٢   | ٤٣٠.٠٢٢.٢٩٥               | ٧١٩.٠٦٨.٤٣٢    |          |
| ٢٤ | المتوسط والخليج للتأمين "ميدغلف"              | ١٧.٠٦٠.٨٧٠    |                | ١٢.٧٥٨.٣١٤            | ٦٦٤.١٦١       |                      | ٦.٠٨.٥٧٦   |                | ٥٨.٩٨٢.٣٨٣    | ٧٧.٣٣٣.٣٣١                | ٤٧.٣٤٩.٢٧٣     |          |
| ٢٥ | الأولى للتأمين*                               | ٣.٠٧٩٢.٩٦٠    |                | ٢٥.٦٠٨.٥٠٠            | ١.١٣٠.٢٧٨     |                      | ٨.٠.٦٥٩    |                | ٨٣.٥١٩.٠٦٠    | ١١٥.٤٤٢.٢٩٨               | ٩٧.٨٧٢.٦٠٤     |          |
|    | المجموع                                       | ٩.٥١٦.٢٢٣.٢٢٧ | ١٠.٦٠١.٩٢٠.٢٤٠ | ١.٤٤٧.٣٦٥.٥٠٥         | ١.٦٧٩.٢٥٠.٤٥٤ | ٤٣.٥٤١.٩٨٠           | ٣١.١٣٢.٤٣٥ | ١٧٦.٦٨١.٤٥٥    | ١٨٣.٧٠٥.١٤٠   | ١٥.٢١٦.٤٦٠.٣٢٥            | ١٤.٨٢٥.٣٩٧.٤٠٦ |          |

\* لا تمارس الشركة تأمينات الحياة

الاتحاد الأردني لشركات التأمين

هاتف: ٥٦٨٩٢٦٦ (٠٦) فاكس: ٥٦٨٩٥١٠ (٠٦) خلوي: ٩٦٧٠٦٦٣٣ (٠٧) ص.ب ١٩٩٠ عمان ١١١١٨ الأردن

الموقع الالكتروني: [www.joif.org](http://www.joif.org) البريد الالكتروني: [info@joif.org](mailto:info@joif.org)